

# CARTA DEL RISCHIO ARCHEOLOGICO

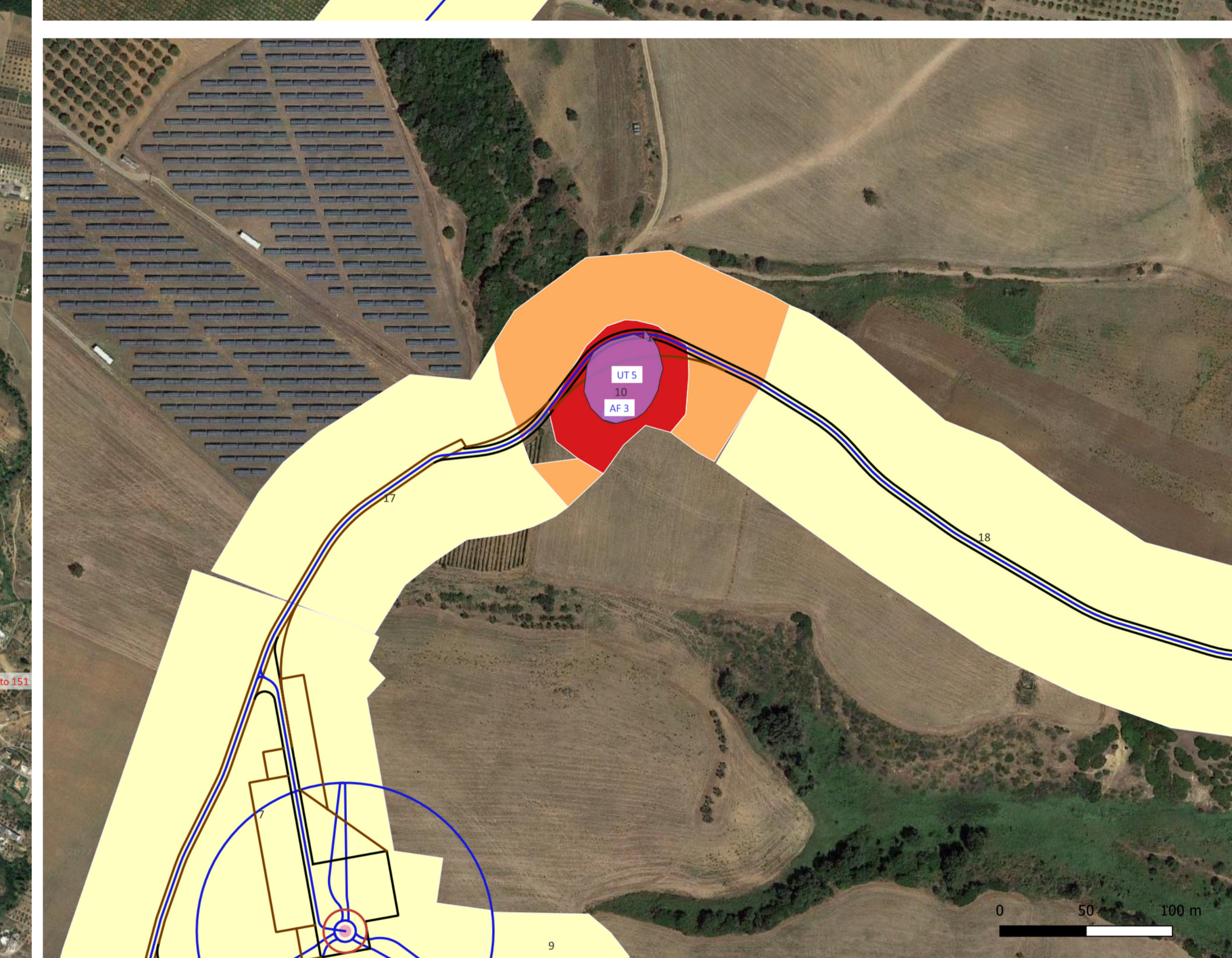
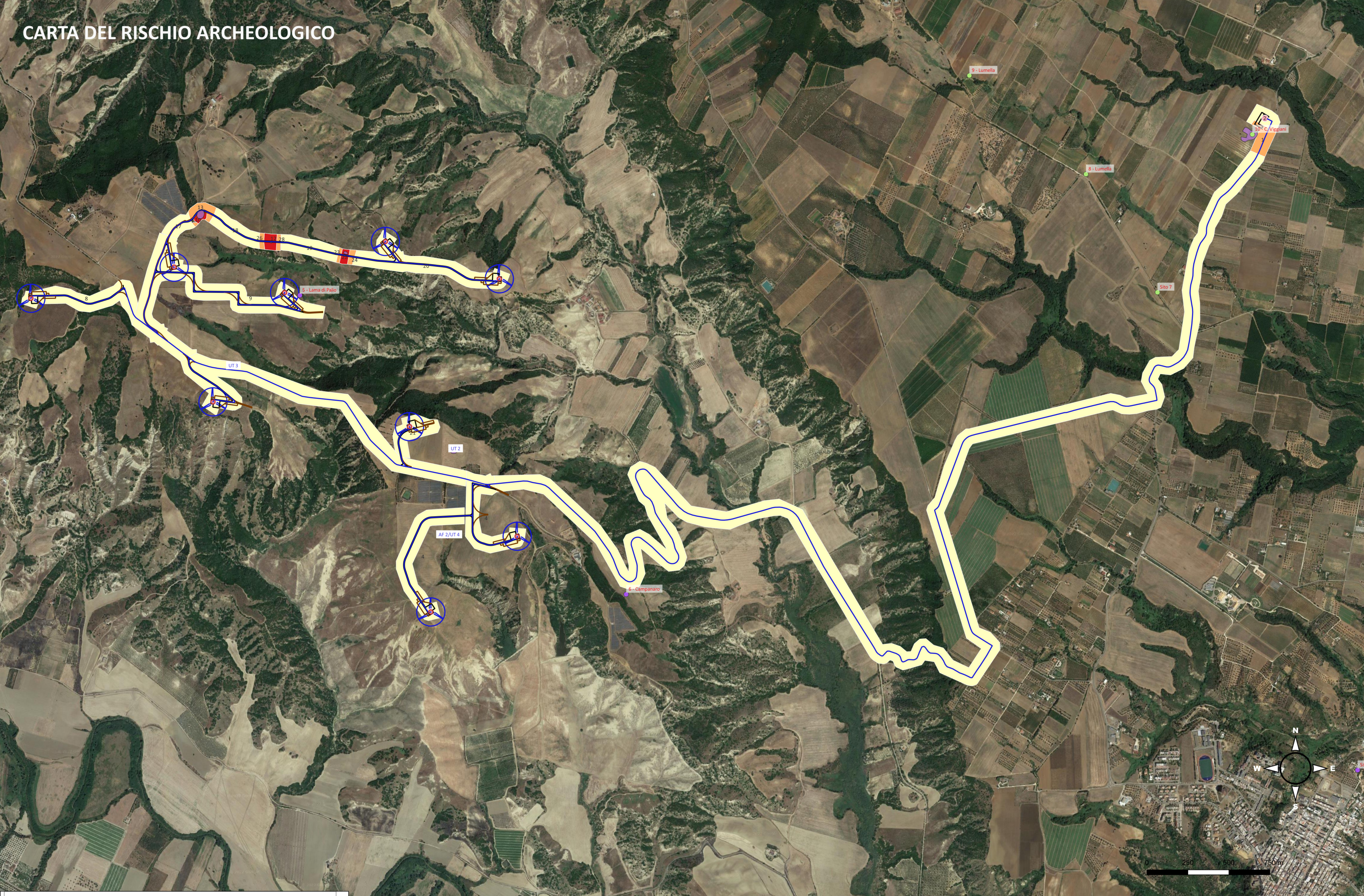

Regione Basilicata  
Provincia di Matera  
Comuni di Pomarico, Bernalda e Montescaglioso

Impianto per la produzione di energia elettrica da fonte eolica denominato "Lama di Palo", costituito da 9 (nove) aerogeneratori per una potenza nominale totale di 61,20 MW da realizzarsi nei Comuni di Pomarico e Montescaglioso con relative opere connesse ed infrastrutture indispensabili nei comuni di Pomarico, Bernalda e Montescaglioso

Titolo:  
CARTA DEL RISCHIO ARCHEOLOGICO

Numero documento:

Commessa	Fase	Tip. doc.	Prog. doc.	Rev.
2 2 4 3 1 3	D	D	0 3 3 4	0 0

Proponente:  
**FRI-EL**  
FRI-EL S.p.A.  
Piazza della Rotonda 2  
00186 Roma (RM)  
fri-elspa@legalm.it  
P. Iva 01652230218  
Cod. Fisc. 07321020153

PROGETTO DEFINITIVO  
**A.18.15**

Progettazione:  
**PROGETTO ENERGIA S.R.L.**  
Via S. Giovanni a Baiponte 4  
75015 MARCONIA ALPATICI (MT)  
C.P. 0102810177 - 0444 80999  
Alic. Nat. N. 4229011

Archeologo:  
Paola Iannuzzello  
Barbara Tardio  
Soc. Coop. AUTOKTON  
Via S. Giovanni a Baiponte 4  
75015 MARCONIA ALPATICI (MT)  
C.P. 0102810177 - 0444 80999  
Alic. Nat. N. 4229011

Inf. presente documento sottostante è DIRITTO DI PROPRIETÀ. Qualsiasi utilizzo non preventivamente autorizzato sarà perseguito ai sensi della normativa vigente.

REVISIONI	N.	Data	Descrizione revisione	Redatto	Controllato	Approvato
00	12.10.2022	EMMISSIONE PER AUTORIZZAZIONE				

- MOSI**
- MOSI\_multipoint [173]
  - area di materiale mobile [166]
  - luogo con ritrovamento sporadico [0]
  - struttura di fortificazione [0]
  - area di materiale mobile
  - MOSI\_multilinea [4]
  - MOSI\_multipolygon [11]
  - buffer ricognizione
  - MOPR [1]
- RICOGNIZIONI**
- RCG [12]
- VRD - Carta del rischio**
- rischio alto
  - rischio medio
  - rischio basso
  - rischio nullo

