



REGIONE MOLISE  
 PROVINCIA DI CAMPOBASSO  
 COMUNE DI MONTENERO DI BISACCIA



PROGETTO DELL'IMPIANTO SOLARE AGRIFOTOVOLTAICO E DELLE RELATIVE OPERE DI CONNESSIONE  
 DA REALIZZARE NEL COMUNE DI MONTENERO DI BISACCIA (CB) IN LOCALITÀ GRUGNALE  
 FOGLIO 29 P.LLE 36, 159, FOGLIO 30 P.LLE 51, 54, 59, 60, FOGLIO 32 P.LLE 13, 38, 109, 111, 114, 110,  
 112, 113, 125, 132, 134, 12, 47, 136 E FOGLIO 33 P.LLE 8, 9, 10, 11, 47, 50.  
 POTENZA DEL GENERATORE PARI A 31.914,68 kWp  
 DENOMINATO "MONTENERO DI BISACCIA"

PROGETTO DEFINITIVO

INDIVIDUAZIONE AREE INONDABILI PER T=100 ANNI

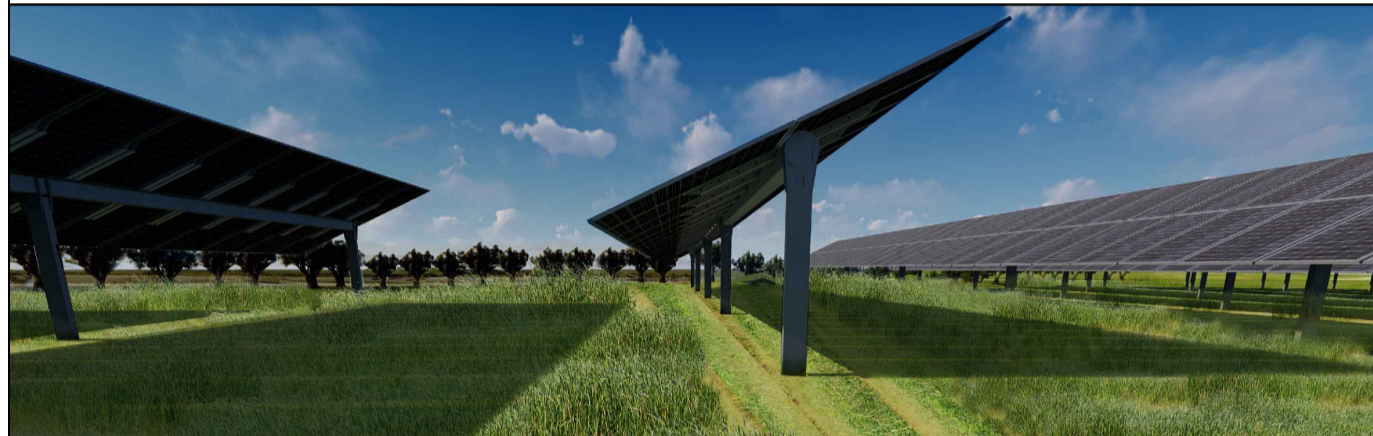

livello prog.	Cod.	tipo doc.	N° elaborato	N° foglio	Tot. fogli	NOME FILE	DATA	SCALA
PD	202100524	D	A14.2			MDB2022_A14.2	23/09/2022	-

REVISIONI

REV.	DATA	DESCRIZIONE	ESEGUITO	VERIFICATO	APPROVATO

PROPONENTE:

ATEROPE SOL S.R.L.  
 Via Mercato 3, 20121 Milano (MI)



TIMBRO ENTE

PROGETTAZIONE:

HORIZONFIRM

PROFESSIONISTA INCARICATO:  
 Ing. Antonella Laura Giordano



Legenda

- Confini area di impianto
- Area utile
- Cabine-locali
- Elettrodotto 36kV
- Nuova SE Terna
- Reticolo idrografico indagato
- Inundation Boundary (T100)