REGIONE MOLISE
PROVINCIA DI CAMPOBASSO
COMUNE DI MONTENERO DI BISACCIA

PROGETTO DELL' IMPIANTO SOLARE AGRIFOTOVOLTAICO E DELLE RELATIVE OPERE DI CONNESSIONE DA REALIZZARE NEL COMUNE DI MONTENERO DI BISACCIA (CB) IN LOCALITÀ GRUGNALE FOGLIO 29 P.LLE 36, 159, FOGLIO 30 P.LLE 51, 54, 59, 60, FOGLIO 32 P.LLE 13, 38, 109, 111, 114, 110, 112, 113, 125, 132, 134, 12, 47, 136 E FOGLIO 33 P.LLE 8, 9, 10, 11, 47, 50.
POTENZA DEL GENERATORE PARI A 31.914,68 kWp
DENOMINATO "MONTENERO DI BISACCIA"

PROGETTO DEFINITIVO

PROFILI ALTIMETRICI PLOT 2 E 3

Sviluppo prog.	Cod.	Spec doc.	N° elaborato	N° foglio	Tot. fogli	NOME FILE	DATA	SCALA
PD	202100524		C2.2			MDB2022_C2.2	14/10/2022	-

REVISIONI

REV.	DATA	DESCRIZIONE	ESEGUITO	VERIFICATO	APPROVATO

PROPONENTE:

ASTEROPE SOL S.R.L.
Via Mercato 3, 20121 Milano (MI)

CanadianSolar

TIMBRO ENTE

PROGETTAZIONE:

HORIZONFIRM

Ing. D. Simeone
Ing. A. Costantino
Ing. G. Sciullo
Ing. G. Schiffer
Ing. M. Ciarlante
Ing. M.C. Mascia

Arch. M. Gallo
Arch. F. Ciarlante
Arch. F. G. Macrì
Arch. M. Ciarlante
Arch. G. Volle

data firma: 2022.10.14 12:04:20 GMT+00:00

FIRMA DIGITALE PROGETTISTA

FIRMA PROGETTISTA

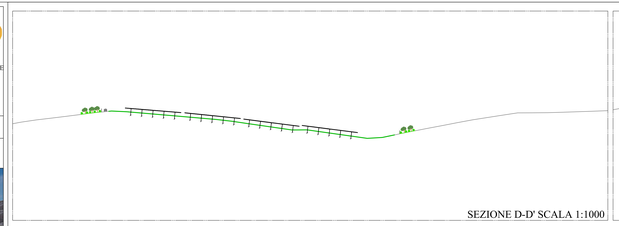

SEZIONE D-D' SCALA 1:1000

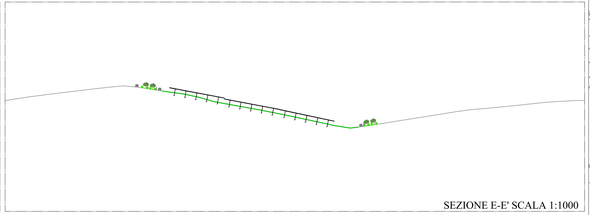

SEZIONE E-E' SCALA 1:1000

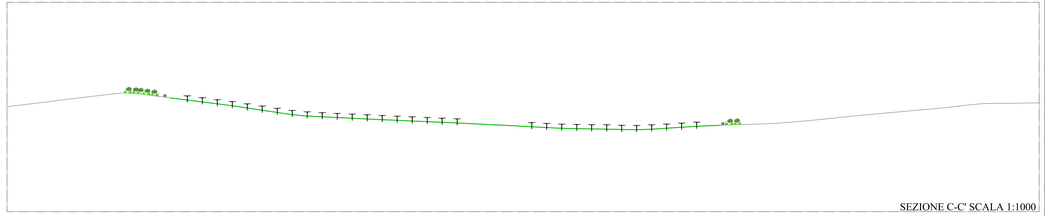

SEZIONE C-C' SCALA 1:1000

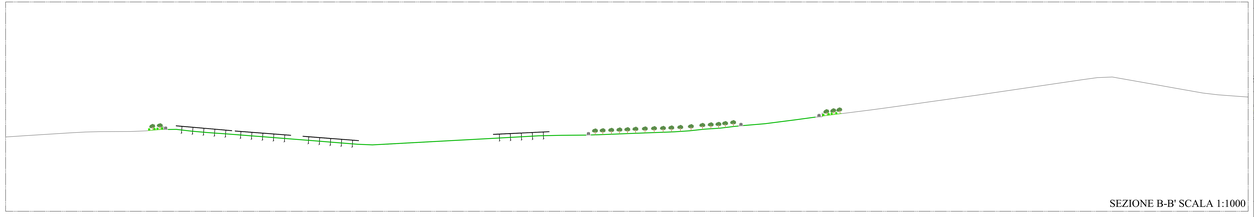

SEZIONE B-B' SCALA 1:1000

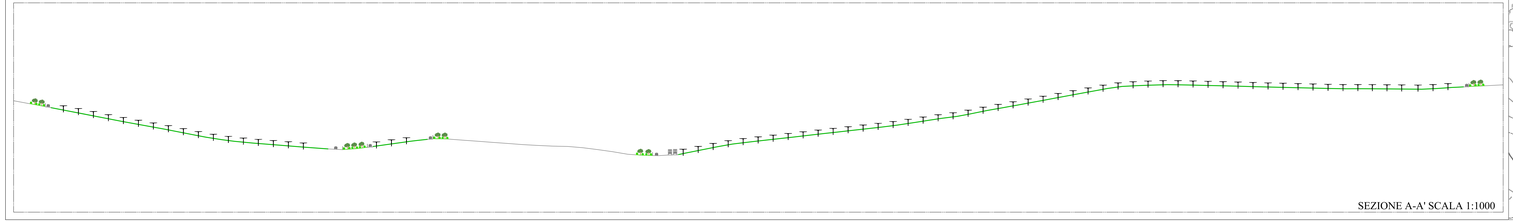

SEZIONE A-A' SCALA 1:1000

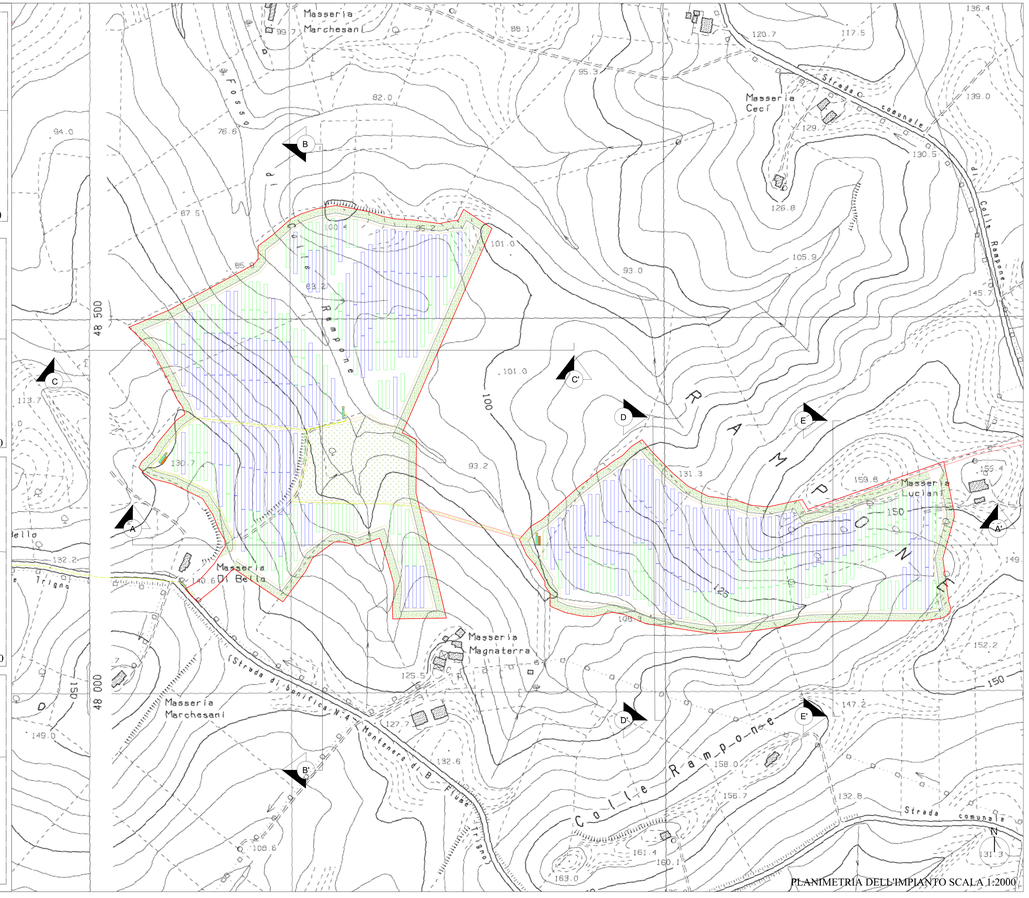

PLANIMETRIA DELL'IMPIANTO SCALA 1:2000