REGIONE MOLISE
PROVINCIA DI CAMPOBASSO
COMUNE DI MONTENERO DI BISACCIA

PROGETTO DELL' IMPIANTO SOLARE AGRIFOTOVOLTAICO E DELLE RELATIVE OPERE DI CONNESSIONE DA REALIZZARE NEL COMUNE DI MONTENERO DI BISACCIA (CB) IN LOCALITÀ GRUGNALE FOGLIO 29 P.LLE 36, 159, FOGLIO 30 P.LLE 51, 54, 59, 60, FOGLIO 32 P.LLE 13, 38, 109, 111, 114, 110, 112, 113, 125, 132, 134, 12, 47, 136 E FOGLIO 33 P.LLE 8, 9, 10, 11, 47, 50.
POTENZA DEL GENERATORE PARI A 31.914,68 kWp
DENOMINATO "MONTENERO DI BISACCIA"

PROGETTO DEFINITIVO

INDIVIDUAZIONE ALTRI IMPIANTI FER

Livello progr.	Cod.	tipo doc.	N° elaborato	N° foglio	Tot. fogli	NOME FILE	DATA	SCALA
PD	202100524		C4			MDB2022_C4	20/10/2022	1:25.000

REVISIONI

REV.	DATA	DESCRIZIONE	ESEGUITO	VERIFICATO	APPROVATO

RICHIEDENTE E PRODUTTORE
ATEROPE SOL S.R.L.
Via Mercato 3, 20121 Milano (MI)

CanadianSolar

TIMBRO ENTE

PROGETTAZIONE
HORIZONFIRM
Ing. D. Sciscioo
Ing. A. Consalvo
Ing. G. Di Nardo
Ing. G. Salcher
Ing. G. Sciarra
Ing. C. Mazza
Ing. V. Mazza
Arch. M. Gallo
Arch. F. Di Giacomo
Arch. F. G. Mazzola
Arch. A. Colantino
Arch. A. Volpe

Liberio sciscioo
2021.10.20 22
10:44:20
+02'00'
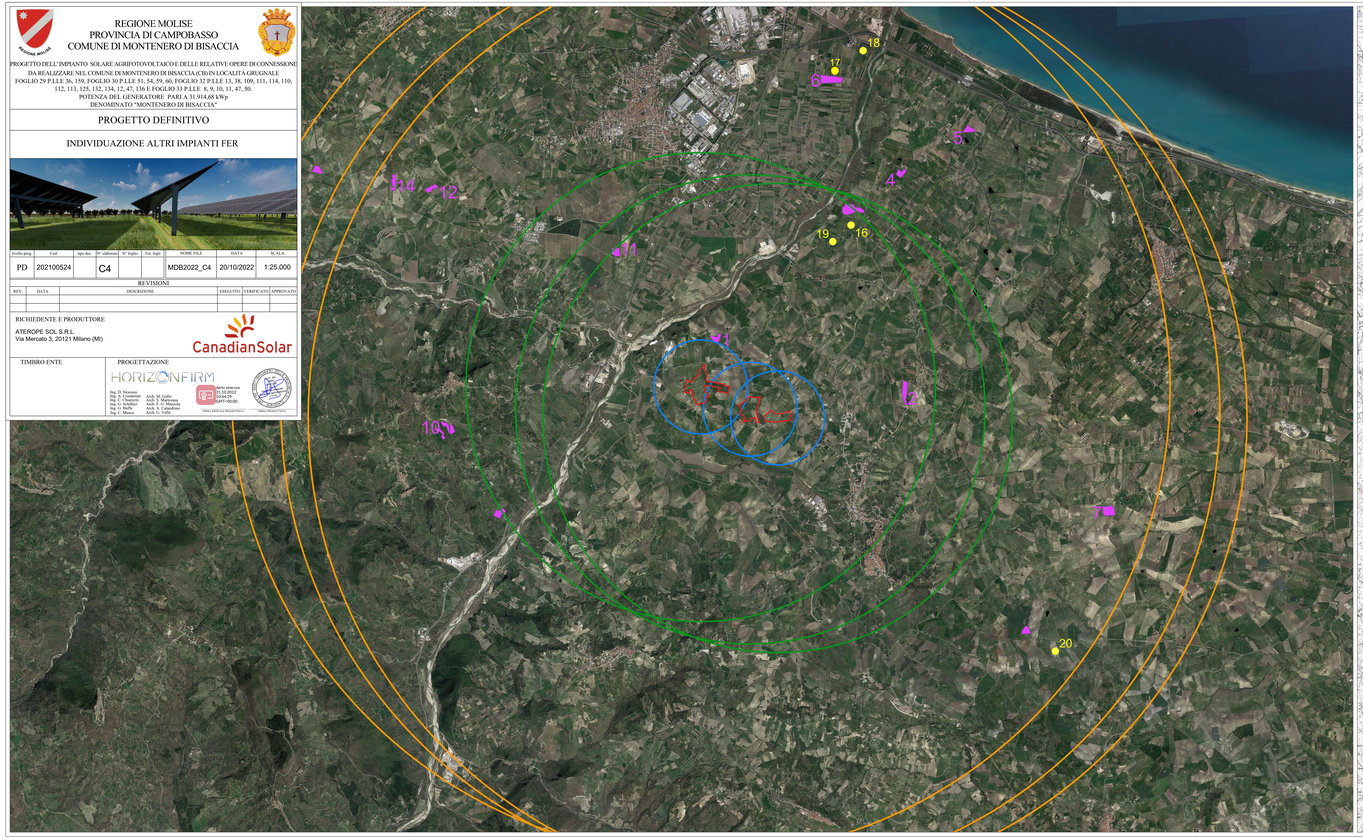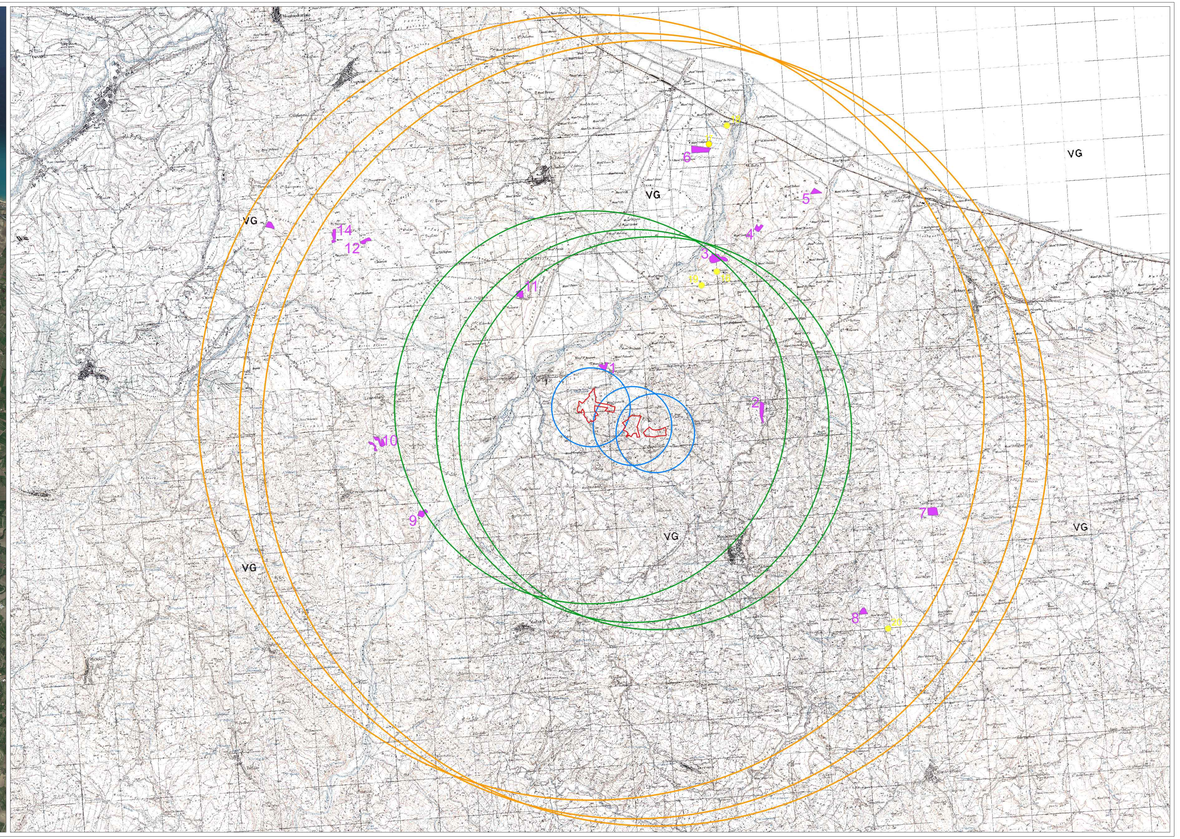
ORDINE DEGLI INGEGNERI DI CAMPOBASSO
N. 1