

PROGETTO DELL'IMPIANTO SOLARE AGRIFOTVOLTAICO E DELLE RELATIVE OPERE DI CONNESSIONE
 DA REALIZZARE NEL COMUNE DI MONTENERO DI BISACCIA (CB) IN LOCALITÀ GRUGNALE
 FOGLIO 29 P.LLE 36, 159, FOGLIO 30 P.LLE 51, 54, 59, 60, FOGLIO 32 P.LLE 13, 38, 109, 111, 114, 110,
 112, 113, 125, 132, 134, 12, 47, 136 E FOGLIO 33 P.LLE 8, 9, 10, 11, 47, 50.
 POTENZA DEL GENERATORE PARI A 31.914,68 kWp
 DENOMINATO "MONTENERO DI BISACCIA"

PROGETTO DEFINITIVO

STRALCIO CARTA DELLA TRASFORMABILITÀ DEL TERRITORIO

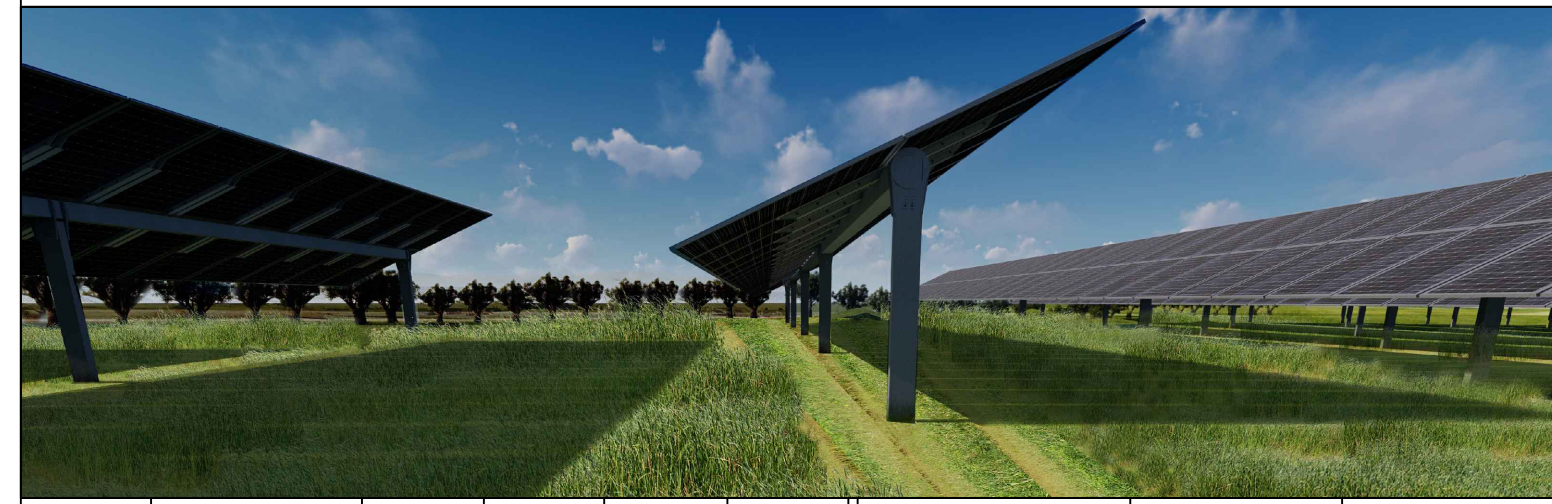

livello prog.	Cod.	tipo doc.	N° elaborati	N° fogli	Tot. fogli	NOME FILE	DATA	SCALA
PD	202100524		D13			MDB2022_D13	04/07/2022	1:20.000

REVISIONI			
REV.	DATA	DESCRIZIONE	ESEGUITO VERIFICATO APPROVATO

RICHIEDENTE E PRODUTTORE
ATEROPE SOL S.R.L.
 Via Mercato 3, 20121 Milano (MI)



TIMBRO ENTE
 PROGETTAZIONE
HORIZONFIRM

Ing. D. Sircusa
 Ing. A. Costantino
 Ing. C. Chiaruzzi
 Ing. G. Scillitaci
 Ing. G. Buffa
 Ing. C. Musca

Arch. M. Gallo
 Arch. S. Marzotta
 Arch. F. G. Marzotta
 Arch. A. Calabritto
 Arch. G. Vella

TRAMA DIGITALE PROGETTATA TRAMA PROGETTATA

REGIONE MOLISE
 ASSESSORATO URBANISTICA, ASSETTO DEL TERRITORIO, TRASPORTI
 -SETTORE URBANISTICA E BENI AMBIENTALI-

PIANO TERRITORIALE PAESISTICO-AMBIENTALE
DI AREA VASTA
AREA n1

GRUPPO DI PROGETTAZIONE:
 Capogruppo: **RAFFAELE VITIELLO**
 Arch. ANGELO DI DONATO
 Arch. FULVIO LORETO
 Arch. EMILIO NATARELLI
 Arch. WALTER ROSA
 Ing. NICOLA FELICE
 Ing. PASQUALE PULVINO
 ING. SALVATORE MILENDA
 Dott. Geol. GUGLIELMO DI ZINNO
 Dott. Agr. DANIELA BIERCHIOCI
 Consulente Esperto Nazionale
 Prof. GIUSEPPE BATTISTA

GRUPPO DI COORDINAMENTO:
 REGIONE MOLISE
 Commissione Interassessoriale di coordinamento ed indirizzo dei piani paesistici (Quadruplo consiglio regionale del 28.1.98, n.209)
CONSULENTI ESTERNI:
 Prof. Arch. GIANNI NIGRO
 Arch. GIOVANNI BIANCHI (collab.)
 per la metodologie generale di analisi e di progetto.
 -ASSESSORATO REGIONALE ALL'URBANISTICA-
 L. R. n. 26 del 10/12/99
 Adottato dalla G.R. con deliberazione n. 3171 del 22-7-99
 Giuseppe, il
 L'ASSESSORE ALL'URBANISTICA
 A PRESIDIO DELLA G.R.
 (Dr. Michele Arto)

L'ASSESSORE IL PRESIDENTE

ELABORATI DI ANALISI													
AN ₁	AN ₂	AN ₃	AN ₄	AN ₅	AN ₆	AA ₁	AA ₂	AA _{2.1}	AA ₃	AI ₁	AI ₂	AI ₃	AI ₄
AI ₅	P _{0.0}	P _{0.1}	P _{0.2}	P _{0.3}	P _{0.4}	P _{0.5}	P _{0.6}	P _{0.7}	P _{0.8}	P _{0.9}	P _{1.0}	SH	
ELABORATI DI SINTESI													
S ₁	S ₂												
ELABORATI DI PROGETTO													
P ₁	P ₂	P ₃											
CODICE												RAPPORTO	
P ₁												1:25.000	
CARTA DELLA TRASFORMABILITÀ DEL TERRITORIO- AMBITI DI PROGETTAZIONE E PIANIFICAZIONE PAESISTICA ESECUTIVA												DATA	
												04/1989	

LEGENDA

A ₁ V	ART. 28	ELEMENTI O/O AREE SPARSE DI INTERESSE PERCETTIVO E VISIVO
A ₂ N ₁	ART. 29	AREE L'ORINE FORTEMENTE CARATTERIZZATE PER ELEMENTI NATURALI
A ₂ N ₂	ART. 29	AREE CON VEGETAZIONE NATURALE DI ECCEZIONALE VALORE VISIVO E NATURALISTICO
A ₂ V	ART. 29	AREE FORTEMENTE CARATTERIZZANTI GLI ABBITI VISIVI PER PERCEZIONE DI ELEMENTI NATURALISTICI
A ₂ S	ART. 29	AREE FORTEMENTE CARATTERIZZANTI GLI ABBITI VISIVI PER PERCEZIONE DI ELEMENTI NATURALISTICI
A ₂ S	ART. 29	AREE FORTEMENTE CARATTERIZZANTI GLI ABBITI VISIVI PER PERCEZIONE DI ELEMENTI NATURALISTICI
A ₂ S	ART. 29	AREE FORTEMENTE CARATTERIZZANTI GLI ABBITI VISIVI PER PERCEZIONE DI ELEMENTI NATURALISTICI
A ₂ S	ART. 29	AREE FORTEMENTE CARATTERIZZANTI GLI ABBITI VISIVI PER PERCEZIONE DI ELEMENTI NATURALISTICI
M	ART. 30	AREE FORTEMENTE CARATTERIZZANTI GLI ABBITI VISIVI PER PERCEZIONE DI ELEMENTI NATURALISTICI
N	ART. 30	AREE FORTEMENTE CARATTERIZZANTI GLI ABBITI VISIVI PER PERCEZIONE DI ELEMENTI NATURALISTICI
V ₁	ART. 30	AREE FORTEMENTE CARATTERIZZANTI GLI ABBITI VISIVI PER PERCEZIONE DI ELEMENTI NATURALISTICI
V ₂	ART. 30	AREE FORTEMENTE CARATTERIZZANTI GLI ABBITI VISIVI PER PERCEZIONE DI ELEMENTI NATURALISTICI
G ₁	ART. 30	AREE FORTEMENTE CARATTERIZZANTI GLI ABBITI VISIVI PER PERCEZIONE DI ELEMENTI NATURALISTICI
G ₂	ART. 30	AREE FORTEMENTE CARATTERIZZANTI GLI ABBITI VISIVI PER PERCEZIONE DI ELEMENTI NATURALISTICI
P ₁	ART. 30	AREE FORTEMENTE CARATTERIZZANTI GLI ABBITI VISIVI PER PERCEZIONE DI ELEMENTI NATURALISTICI
P ₂	ART. 30	AREE FORTEMENTE CARATTERIZZANTI GLI ABBITI VISIVI PER PERCEZIONE DI ELEMENTI NATURALISTICI
P ₃	ART. 30	AREE FORTEMENTE CARATTERIZZANTI GLI ABBITI VISIVI PER PERCEZIONE DI ELEMENTI NATURALISTICI
S	ART. 30	AREE FORTEMENTE CARATTERIZZANTI GLI ABBITI VISIVI PER PERCEZIONE DI ELEMENTI NATURALISTICI
B	ART. 30	AREE FORTEMENTE CARATTERIZZANTI GLI ABBITI VISIVI PER PERCEZIONE DI ELEMENTI NATURALISTICI
P	ART. 30	AREE FORTEMENTE CARATTERIZZANTI GLI ABBITI VISIVI PER PERCEZIONE DI ELEMENTI NATURALISTICI
PPE	ART. 30	AREE FORTEMENTE CARATTERIZZANTI GLI ABBITI VISIVI PER PERCEZIONE DI ELEMENTI NATURALISTICI

○○○○ linea di delimitazione dell'AREA 1 del P.T.P.A.A.

