

PROGETTO DELL'IMPIANTO SOLARE AGRIFOTOVOLTAICO E DELLE RELATIVE OPERE DI CONNESSIONE
 DA REALIZZARE NEL COMUNE DI MONTENERO DI BISACCIA (CB) IN LOCALITÀ GRUGNALE
 FOGLIO 29 P.LLE 36, 159, FOGLIO 30 P.LLE 51, 54, 59, 60, FOGLIO 32 P.LLE 13, 38, 109, 111, 114, 110,
 112, 113, 125, 132, 134, 12, 47, 136 E FOGLIO 33 P.LLE 8, 9, 10, 11, 47, 50.
 POTENZA DEL GENERATORE PARI A 31.914,68 kwp
 DENOMINATO "MONTENERO DI BISACCIA"

PROGETTO DEFINITIVO

STRALCIO CARTA DELLE QUALITÀ DEL TERRITORIO



livello prog.	Cod.	tipo doc.	N° elaborati	N° fogli	Tot. fogli	NOME FILE	DATA	SCALA
PD	202100524		D14			MDB2022_D14	04/07/2022	1:20.000

REVISIONI			
REV.	DATA	DESCRIZIONE	ESEGUITO VERIFICATO APPROVATO

RICHIEDENTE E PRODUTTORE
 ATEROPE SOL S.R.L.
 Via Mercato 3, 20121 Milano (MI)

TIMBRO ENTE

PROGETTAZIONE
HORIZONFIRM

Ing. D. Sircusa
 Ing. A. Cosentino
 Ing. C. Chiaruzzi
 Ing. G. Scalfucci
 Ing. G. Buffa
 Ing. C. Musca

Arch. M. Gallo
 Arch. S. Marotta
 Arch. F. G. Marotta
 Arch. A. Calandino
 Arch. G. Vella

REGIONE MOLISE
 ASSESSORATO URBANISTICA, ASSETTO DEL TERRITORIO, TRASPORTI
 -SETTORE URBANISTICA E BENI AMBIENTALI-

PIANO TERRITORIALE PAESISTICO-AMBIENTALE
 DI AREA VASTA
 AREA n1

GRUPPO DI PROGETTAZIONE:
 Capigruppo: RAFFAELE VITELLO
 Arch. ANGELO DI DONATO
 Arch. FULVIO LORETO
 Arch. EMILIO MATARELLI
 Arch. WALTER ROSA
 Ing. NICOLA FELICE
 INGEGNERE: FULVIO
 Ing. SALVATORE VALERBA
 Dott. Geo. GENNARO DI ZENZO
 Dott. Agr. DANIELA BERGICCI
 Coordinatore Esecutivo: MARIO
 GIUSEPPE BATTISTA

GRUPPO DI COORDINAMENTO:
 REGIONE MOLISE
 Commissione Interassessorale di
 coordinamento ed indirizzo dei
 piani paesistici (Colloquio consiglio
 regionale del 21.10.2009)
 CONSULENTI ESTERNI
 Prof. Arch. GIANLUIGI NIGRO
 Arch. GIOVANNA GIANNINI (collab.)
 per la metodologie generale di
 analisi e di progetto.
 ASSESSORATO REGIONALE ALL'URBANISTICA
 n. 3721 del 22.2.91
 Adottato dalla G.R. con deliberazione
 n. 3721 del 22.2.91
 Osservazioni a
 (Dr. Michele Tota)

ELABORATI DI ANALISI													
AN ₁	AN ₂	AN ₃	AN ₄	AN ₅	AN ₆	AA ₁	AA ₂	AA ₃	AA ₄	AA ₅	AA ₆	AA ₇	AA ₈
A15	P0.0	P0.1	P0.2	P0.3	P0.4	P0.5	P0.6	P0.7	P0.8	P0.9	P10	SH	

ELABORATI DI SINTESI			
S ₁	S ₂	S ₃	S ₄

ELABORATI DI PROGETTO			
P ₁	P ₂	P ₃	P ₄

CODICE: S1

CARTA DELLE QUALITÀ DEL TERRITORIO

RAPPORTO: 1:25.000
 DATA: 04/1989

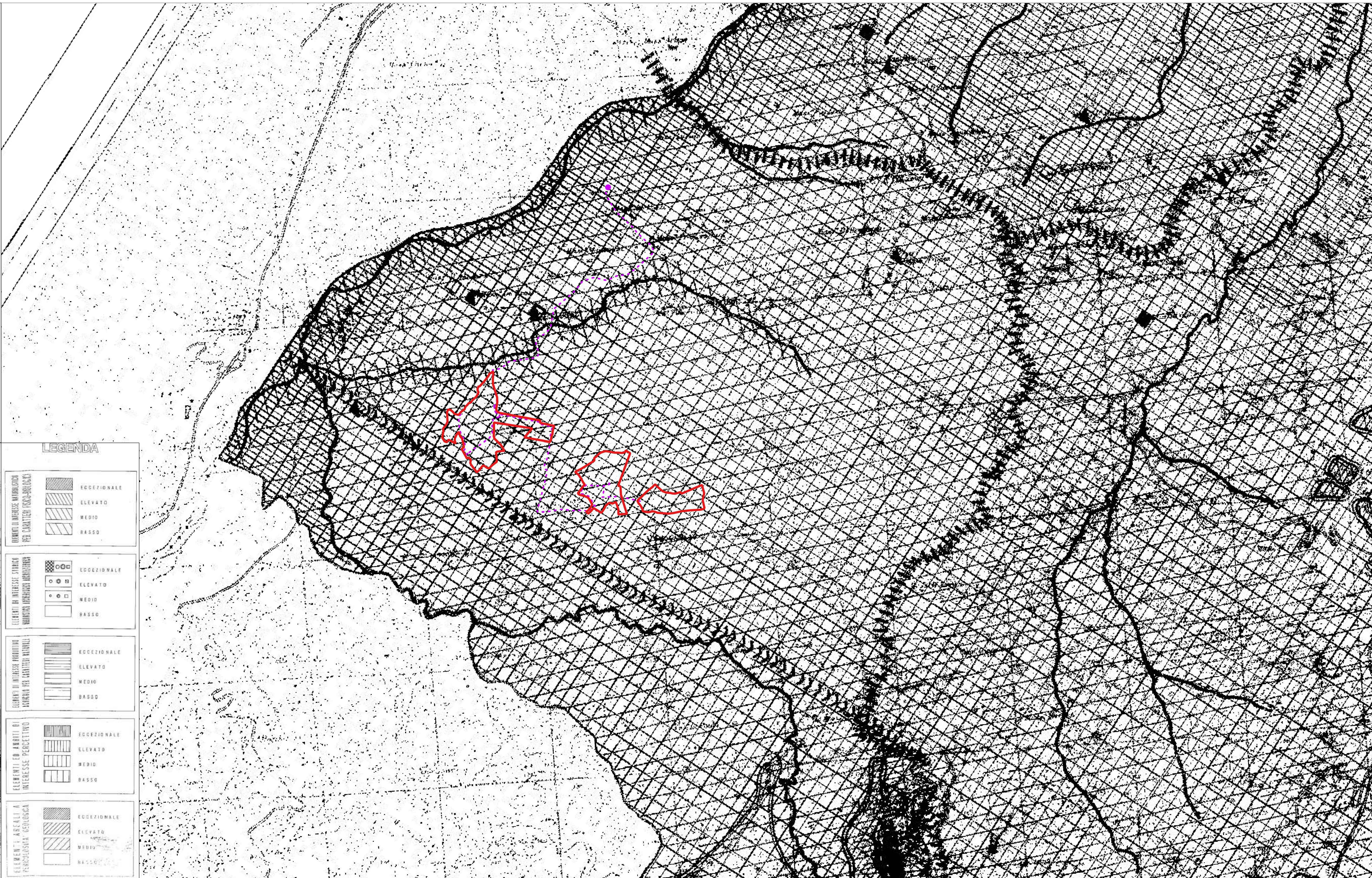

LEGENDA

INDICE DI INTERESSE PAESISTICO PER CARATTERI PAESISTICI

[Diagonal lines /]	ECCEZIONALE
[Diagonal lines \]	ELEVATO
[Horizontal lines]	MEDIO
[Vertical lines]	BASSO

ELEMENTI DI INTERESSE CIVICO

[Grid pattern]	ECCEZIONALE
[Dotted pattern]	ELEVATO
[Horizontal lines]	MEDIO
[Vertical lines]	BASSO

ELEMENTI DI INTERESSE PAESISTICO

[Diagonal lines /]	ECCEZIONALE
[Diagonal lines \]	ELEVATO
[Horizontal lines]	MEDIO
[Vertical lines]	BASSO

ELEMENTI DI INTERESSE PAESISTICO

[Diagonal lines /]	ECCEZIONALE
[Diagonal lines \]	ELEVATO
[Horizontal lines]	MEDIO
[Vertical lines]	BASSO