



REGIONE MOLISE  
PROVINCIA DI CAMPOBASSO  
COMUNE DI MONTENERO DI BISACCIA



PROGETTO DELL'IMPIANTO SOLARE AGRIFOTOVOLTAICO E DELLE RELATIVE OPERE DI CONNESSIONE  
DA REALIZZARE NEL COMUNE DI MONTENERO DI BISACCIA (CB) IN LOCALITÀ GRUGNALE  
FOGLIO 29 P.LLE 36, 159, FOGLIO 30 P.LLE 51, 54, 59, 60, FOGLIO 32 P.LLE 13, 38, 109, 111, 114, 110,  
112, 113, 125, 132, 134, 12, 47, 136 E FOGLIO 33 P.LLE 8, 9, 10, 11, 47, 50.  
POTENZA DEL GENERATORE PARI A 31.914,68 kWp  
DENOMINATO "MONTENERO DI BISACCIA"

**PROGETTO DEFINITIVO**

**STRALCIO CARTE DELVINCOLO IDROGEOLOGICO**



livello prog.	Cod.	tipo doc.	N° elaborato	N° foglio	Tot. fogli	NOME FILE	DATA	SCALA
PD	202100524	D4				MDB2022_D4	21/06/2022	-

REVISIONI					
REV.	DATA	DESCRIZIONE	ESEGUITO	VERIFICATO	APPROVATO

RICHIEDENTE E PRODUTTORE  
ATEROPE SOL S.R.L.  
Via Mercato 3, 20121 Milano (MI)



TIMBRO ENTE

PROGETTAZIONE  
**HORIZONFIRM**



Ing. D. Siracusa  
Ing. A. Costantino  
Ing. C. Chiaruzzi  
Ing. G. Schillaci  
Ing. G. Buffa  
Ing. C. Masca

Arch. M. Gullo  
Arch. S. Marorana  
Arch. F. G. Marzola  
Arch. A. Calandrino  
Arch. G. Vella

**CORPO FORESTALE DELLO STATO**  
ISPETTORATO RIPARTIMENTALE DI CAMPOBASSO  
Provincia di Campobasso

**CARTA DEL VINCOLO IDROGEOLOGICO IN COMUNE DI MONTENERO DI BISACCIA**  
Scala 1:25.000

**CONVENZIONI**

- CONFINE TERRITORIALE DEL COMUNE.
- LIMITE DELLE ZONE VINCOLATE (per i dettagli dei tratti tratteggiati vedansi allegati estratti catastali).
- LIMITE DI CONFINE TERRITORIALE RETTIFICATO.
- TERRENI ESCLUSI DAL VINCOLO.
- ZONE ASSOGGETTATE A VINCOLO IDROGEOLOGICO.
- NUMERI CHE DISTINGUONO LE ZONE ASSOGGETTATE A VINCOLO.
- NUMERI CHE DISTINGUONO I TERRENI, O SOTTOZONE, NON VINCOLATI INTERCLUSI NELLE ZONE DI VINCOLO.

VISTO: CAMPOBASSO 30 SET. 1953

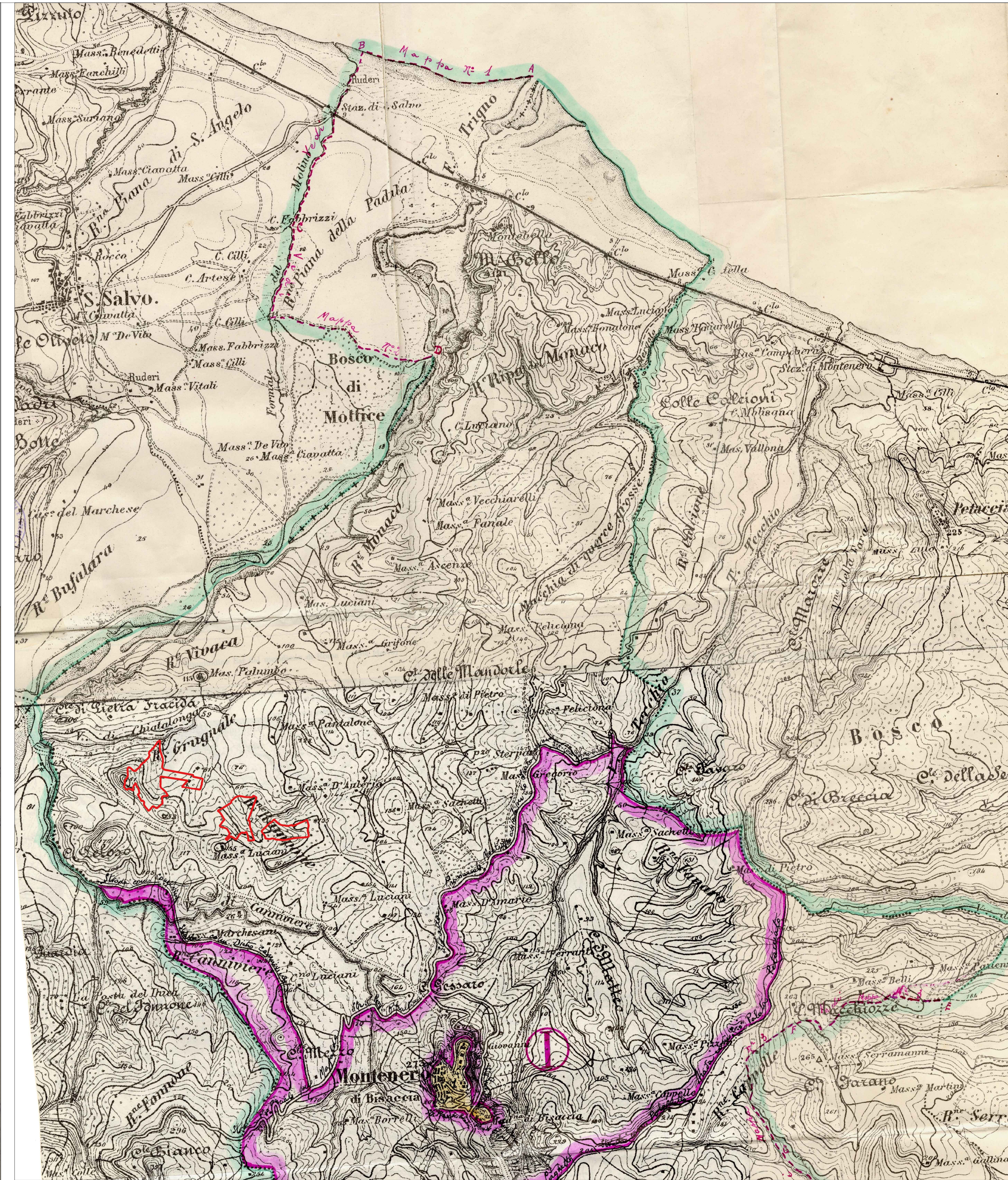
STRALCIO CARTA DEL VINCOLO IDROGEOLOGICO DEL COMUNE DI MONTENERO DI BISACCIA - SCALA 1:25.000

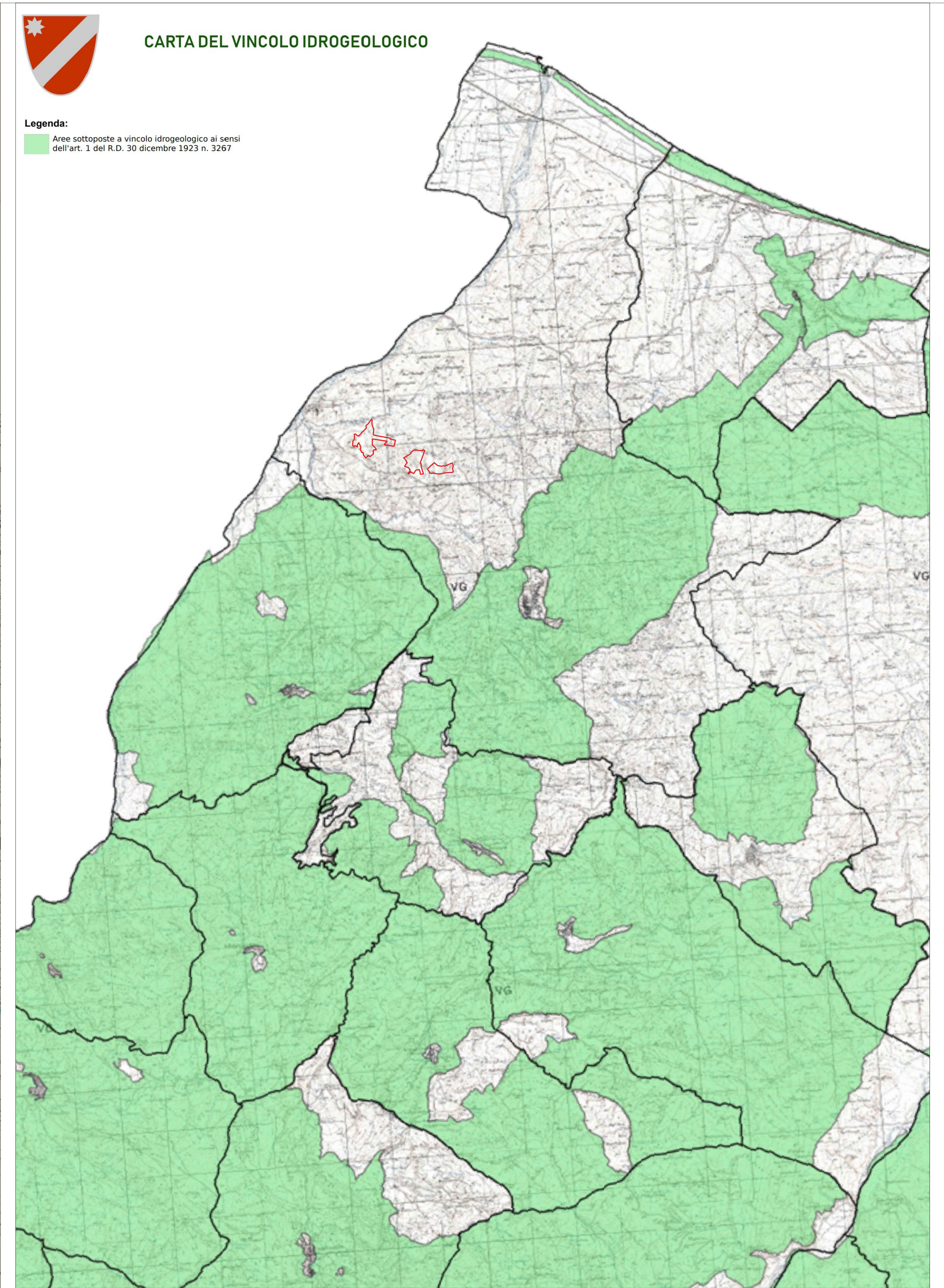

STRALCIO CARTA DEL VINCOLO IDROGEOLOGICO DELLA REGIONE MOLISE - SCALA 1:50.000