



REGIONE MOLISE
 PROVINCIA DI CAMPOBASSO
 COMUNE DI MONTENERO DI BISACCIA



PROGETTO DELL'IMPIANTO SOLARE AGRIFOTVOLTAICO E DELLE RELATIVE OPERE DI CONNESSIONE
 DA REALIZZARE NEL COMUNE DI MONTENERO DI BISACCIA (CB) IN LOCALITÀ GRUGNALE
 FOGLIO 29 P.LLE 36, 159, FOGLIO 30 P.LLE 51, 54, 59, 60, FOGLIO 32 P.LLE 13, 38, 109, 111, 114, 110,
 112, 113, 125, 132, 134, 12, 47, 136 E FOGLIO 33 P.LLE 8, 9, 10, 11, 47, 50.
 POTENZA DEL GENERATORE PARI A 31.914,68 kWp
 DENOMINATO "MONTENERO DI BISACCIA"

PROGETTO DEFINITIVO

CARTA DEI VINCOLI

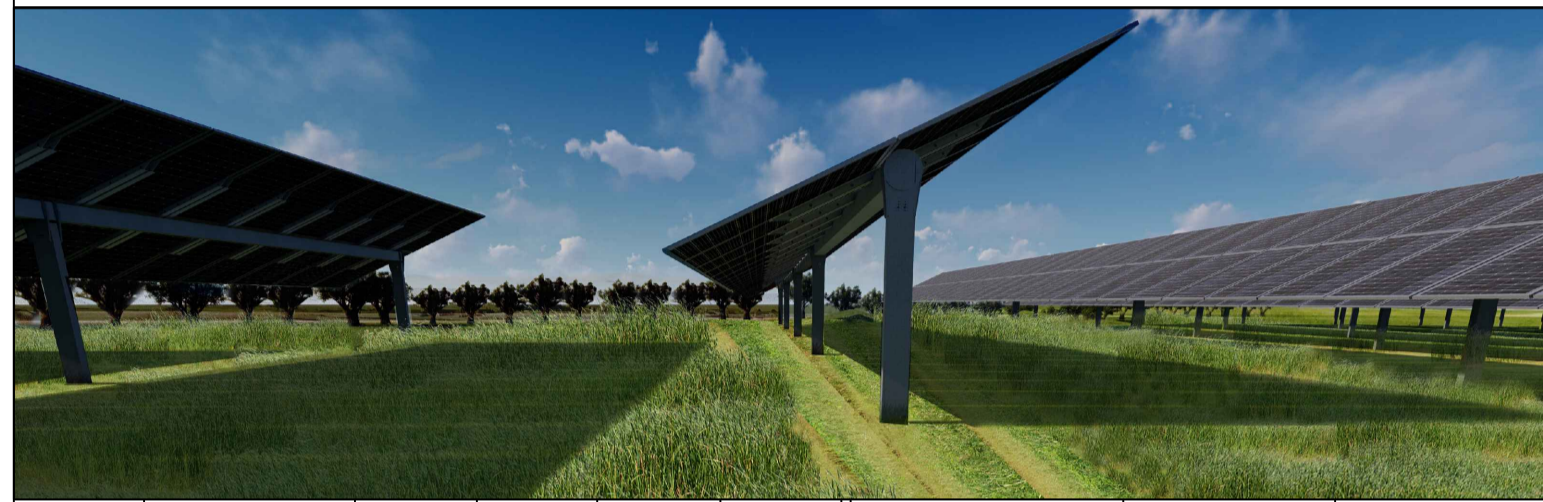

livello prog.	Cod.	tipo doc.	N° elaborato	N° foglio	Tot. fogli	NOME FILE	DATA	SCALA
PD	202100524		D5			MDB2022_D5	03/10/2022	1:25.000

REVISIONI

REV.	DATA	DESCRIZIONE	ESEGUITO	VERIFICATO	APPROVATO

RICHIEDENTE E PRODUTTORE

ATEROPE SOL S.R.L.
 Via Mercato 3, 20121 Milano (MI)



TIMBRO ENTE

PROGETTAZIONE

HORIZONFIRM

Ing. D. Siracusa
 Ing. A. Costantino
 Ing. C. Chiaruzzi
 Ing. G. Schillaci
 Ing. G. Butta
 Ing. C. Musca

Arch. M. Gullo
 Arch. S. Martorana
 Arch. F. G. Mazzola
 Arch. A. Galandrino
 Arch. G. Vella

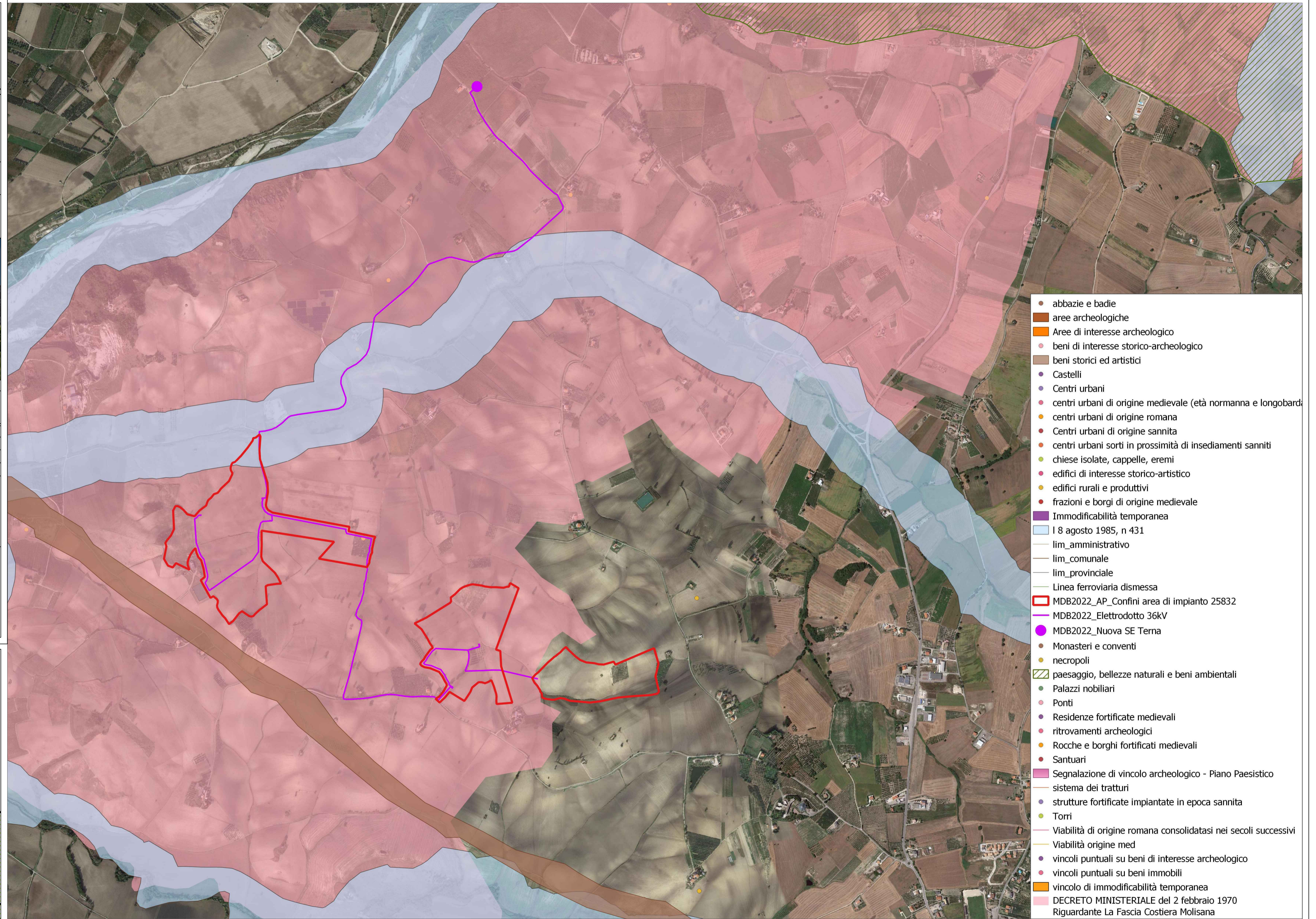

- abbazie e badie
- aree archeologiche
- Aree di interesse archeologico
- beni di interesse storico-archeologico
- beni storici ed artistici
- Castelli
- Centri urbani
- centri urbani di origine medievale (età normanna e longobarda)
- centri urbani di origine romana
- Centri urbani di origine sannita
- centri urbani sorti in prossimità di insediamenti sanniti
- chiese isolate, cappelle, eremi
- edifici di interesse storico-artistico
- edifici rurali e produttivi
- frazioni e borghi di origine medievale
- Immodificabilità temporanea
- I 8 agosto 1985, n 431
- lim_amministrativo
- lim_comunale
- lim_provinciale
- Linea ferroviaria dismessa
- MDB2022_AP_Confini area di impianto 25832
- MDB2022_Elettrodotto 36kV
- MDB2022_Nuova SE Terna
- Monasteri e conventi
- necropoli
- paesaggio, bellezze naturali e beni ambientali
- Palazzi nobiliari
- Ponti
- Residenze fortificate medievali
- ritrovamenti archeologici
- Rocche e borghi fortificati medievali
- Santuari
- Segnalazione di vincolo archeologico - Piano Paesistico
- sistema dei tratturi
- strutture fortificate impiantate in epoca sannita
- Torri
- Viabilità di origine romana consolidatasi nei secoli successivi
- Viabilità origine med
- vincoli puntuali su beni di interesse archeologico
- vincoli puntuali su beni immobili
- vincolo di immodificabilità temporanea
- DECRETO MINISTERIALE del 2 febbraio 1970
 Riguardante La Fascia Costiera Molisana