



REGIONE MOLISE  
 PROVINCIA DI CAMPOBASSO  
 COMUNE DI MONTENERO DI BISACCIA



PROGETTO DELL' IMPIANTO SOLARE AGRIFOTOVOLTAICO E DELLE RELATIVE OPERE DI CONNESSIONE  
 DA REALIZZARE NEL COMUNE DI MONTENERO DI BISACCIA (CB) IN LOCALITÀ GRUGNALE  
 FOGLIO 29 P.LLE 36, 159, FOGLIO 30 P.LLE 51, 54, 59, 60, FOGLIO 32 P.LLE 13, 38, 109, 111, 114, 110,  
 112, 113, 125, 132, 134, 12, 47, 136 E FOGLIO 33 P.LLE 8, 9, 10, 11, 47, 50.  
 POTENZA DEL GENERATORE PARI A 31.914,68 kWp  
 DENOMINATO "MONTENERO DI BISACCIA"

PROGETTO DEFINITIVO

REPORT FOTOGRAFICO



livello prog.	Cod.	tipo doc.	N° elaborato	N° foglio	Tot. fogli	NOME FILE	DATA	SCALA
PD	202100524		E1			MDB2022_E1	22/10/2022	-

REVISIONI

REV.	DATA	DESCRIZIONE	ESEGUITO	VERIFICATO	APPROVATO

PROPONENTE:

ASTEROPE SOL S.R.L.  
 Via Mercato 3, 20121 Milano (MI)



TIMBRO ENTE

PROGETTAZIONE:



Ing. D. Siracusa  
 Ing. A. Costantino  
 Ing. C. Chiaruzzi  
 Ing. G. Schillaci  
 Ing. G. Buffa  
 Ing. M.C. Musca

Arch. M. Gullo  
 Arch. S. Martorana  
 Arch. F. G. Mazzola  
 Arch. A. Calandrino  
 Arch. G. Vella



FIRMA DIGITALE PROGETTISTA

FIRMA PROGETTISTA

## DOCUMENTAZIONE FOTOGRAFICA



*Inquadramento generale punti di ripresa*

### PLOT 1





PLOT 1



1



2





3



4





5



6





7



8





















14



15



## PLOT 2

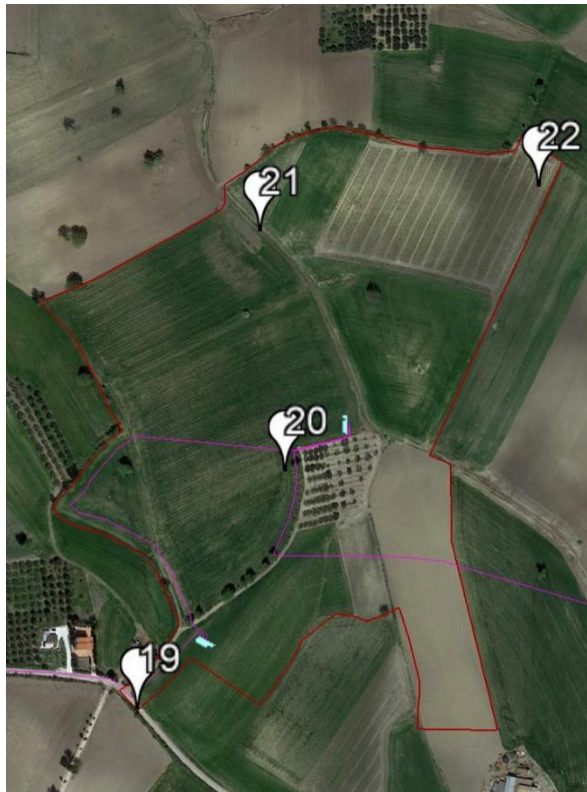











22

PLOT 3











24



25