

Quadro di unione

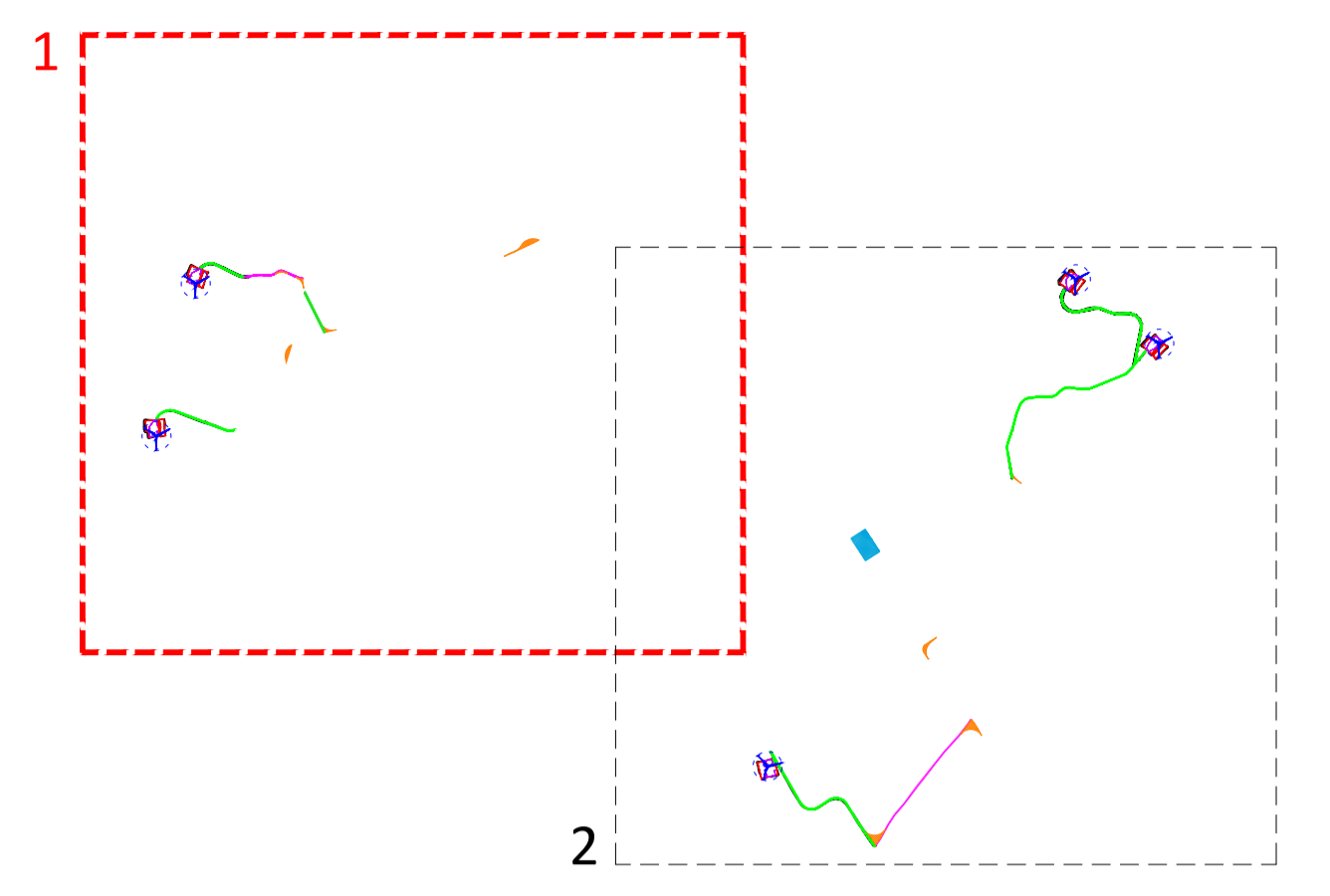

Legenda

	Aerogeneratore di progetto
	Viabilità di nuova costruzione
	Viabilità da adeguare
	Piazzola in fase di costruzione
	Piazzola in fase di esercizio
	Area di cantiere
	Area di manovra







**PROGETTO DEFINITIVO PER LA REALIZZAZIONE DI UN PARCO EOLICO DA 34 MW NEL COMUNE DI SAVIGNANO IRPINO (AV), CON OPERE DI CONNESSIONE IN CASTELFRANCO IN MISCANO (BN) E ARIANO IRPINO (AV)**



**Proprietà:**  **GIGLIO RINNOVABILI S.R.L.**  
Largo Augusto n.3  
20122 Milano  
pec: [gigliorinnovabili@legalmail.it](mailto:gigliorinnovabili@legalmail.it)

**Progettazione:**  **INSE**  
Viale Michelangelo, 71  
80129 Napoli  
TEL. 081 579 7998  
mail: [tecnico@inse.it](mailto:tecnico@inse.it)

**INGEGNERI DELLA PROVINCIA DI AVELLINO**  
Dott. Nicola Galberini  
Dott. Pasquale Esposito  
Dott. Pasquale Esposito  
Dott. F. Quarto  
Dott. M. Mauro  
Dott. Studio Rinnovabili Srl

**INGEGNERI DELLA PROVINCIA DI BENEVENTO**  
Dott. Nicola Galberini  
Dott. Pasquale Esposito  
Dott. Pasquale Esposito  
Dott. F. Quarto  
Dott. M. Mauro  
Dott. Studio Rinnovabili Srl

**Nome Elaborato:** **INQUADRAMENTO TERRITORIALE SU CTR - VIABILITA' ESISTENTE E DA ADEGUARE - 1 di 2**

00	Giugno 2022	PRIMA EMISSIONE	INSE Srl	INSE Srl	Giglio rinnovabili s.r.l.
Rev.	Data	Oggetto della revisione	Elaborazione	Verifica	Approvazione

Scala: **1:5.000**  
Formato: **A1**    Codice Pratica: **S251**    Codice Elaborato: **GS251-OC11-D**

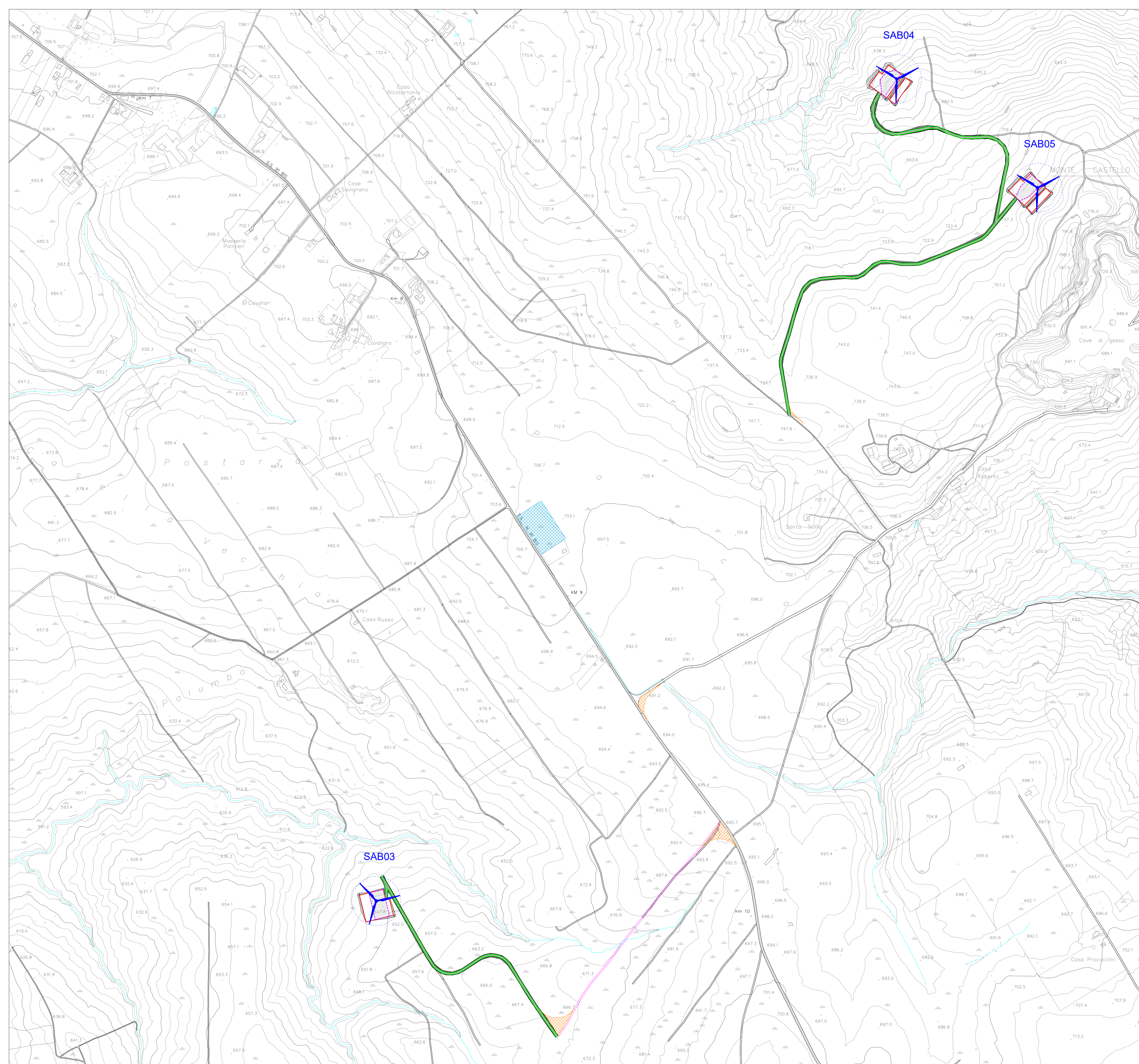

Quadro di unione

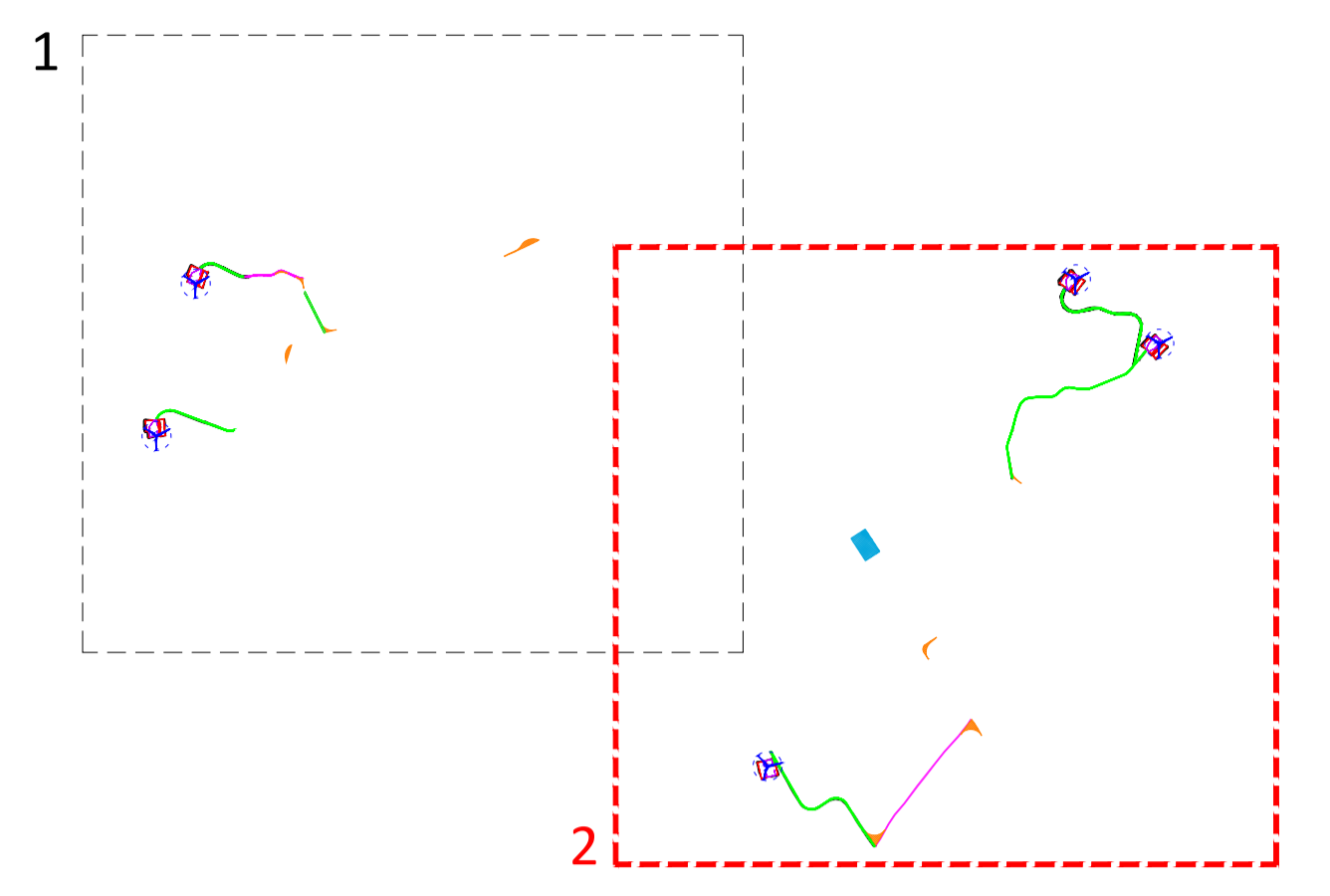

Legenda

	Aerogeneratore di progetto
	Viabilità di nuova costruzione
	Viabilità da adeguare
	Piazzola in fase di costruzione
	Piazzola in fase di esercizio
	Area di cantiere
	Area di manovra

REGIONE CAMPANIA

PROVINCIA DI AVELLINO

COMUNE DI SAVIGNANO IRPINO

PROVINCIA DI BENEVENTO

COMUNE DI CASTELFRANCO IN MISCANO

COMUNE DI ARIANO IRPINO

**PROGETTO DEFINITIVO PER LA REALIZZAZIONE DI UN PARCO EOLICO DA 34 MW NEL COMUNE DI SAVIGNANO IRPINO (AV), CON OPERE DI CONNESSIONE IN CASTELFRANCO IN MISCANO (BN) E ARIANO IRPINO (AV)**

Proprietà: **GIGLIO RINNOVABILI S.R.L.**  
Largo Augusto n.3  
20122 Milano  
pec: gigliorinnovabili@legalmail.it

Progettazione: **INSE**  
Via Michelangelo, 71  
80129 Napoli  
TEL. 081 579 7998  
mail: tecnico@inse.it

Arch. Francesco Di Maso  
Arch. Nicola Guadagno  
Ing. Pasquale Esposito

Arch. M. Perillo  
Arch. C. Casodoro  
Ing. F. Quarto  
Arch. M. Mauro  
Studio Rinnovabili Srl

Nome Elaborato: **INQUADRAMENTO TERRITORIALE SU CTR - VIABILITA' ESISTENTE E DA ADEGUARE - 2 di 2**

00	Giugno 2022	PRIMA EMISSIONE	INSE Srl	INSE Srl	Giglio rinnovabili s.r.l.
Rev.	Data	Oggetto della revisione	Elaborazione	Verifica	Approvazione

Scala: **1:5.000**

Formato: **A1**

Codice Pratica: **S251**

Codice Elaborato: **GS251-OC11-D**