

Legenda

	Aerogeneratore di progetto
	Cavidotto MT 30kV (SAB01 - SAB02 - SAB03 - SE 30/150kV)
	Cavidotto MT 30kV (SAB04 - SAB05 - SE 30/150kV)
	Cavidotto AT 150kV
	Piazzola in fase di costruzione
	Piazzola in fase di esercizio
	SE di trasformazione - utenza 30/150kV
	Punto di connessione alla RTN - Stazione autorizzata Terna 150/380 kV

REGIONE CAMPANIA

PROVINCIA DI AVELLINO

COMUNE DI SAVIGNANO IRPINO

PROVINCIA DI BENEVENTO

COMUNE DI CASTELFRANCO IN MISCANO

COMUNE DI ARIANO IRPINO

PROGETTO DEFINITIVO PER LA REALIZZAZIONE DI UN PARCO EOLICO DA 34 MW NEL COMUNE DI SAVIGNANO IRPINO (AV), CON OPERE DI CONNESSIONE IN CASTELFRANCO IN MISCANO (BN) E ARIANO IRPINO (AV)

Proprietà	 GIGLIO RINNOVABILI S.R.L. Largo Augusto n.3 20122 Milano pec: gigliorinnovabili@legalmail.it					
Progettazione	 INSE Viale Michelangelo, 71 80129 Napoli TEL. 081 579 7998 mail: tecnico@inse.it					
Elaborato	Nome Elaborato: INQUADRAMENTO OPERE DI CONNESSIONE SU CTR - 1 di 5					
Rev.	00	Giugno 2022	PRIMA EMISSIONE	INSE Srl	INSE Srl	Giglio rinnovabili s.r.l.
Rev.			Oggetto della revisione	Elaborazione	Verifica	Approvazione
Scala:	1:5.000					
Formato:	A1	Codice Pratica	S251	Codice Elaborato	MS251-0EL05-D	

Proprietà: Giglio Rinnovabili S.R.L.

Progettazione: INSE

Amministratore Delegato: Ing. Nicola Galdero

Amministratore Delegato: Ing. Pasquale Esposito

Amministratore Delegato: Ing. Francesco Di Masi

Amministratore Delegato: Ing. Nicola Galdero

Amministratore Delegato: Ing. Pasquale Esposito

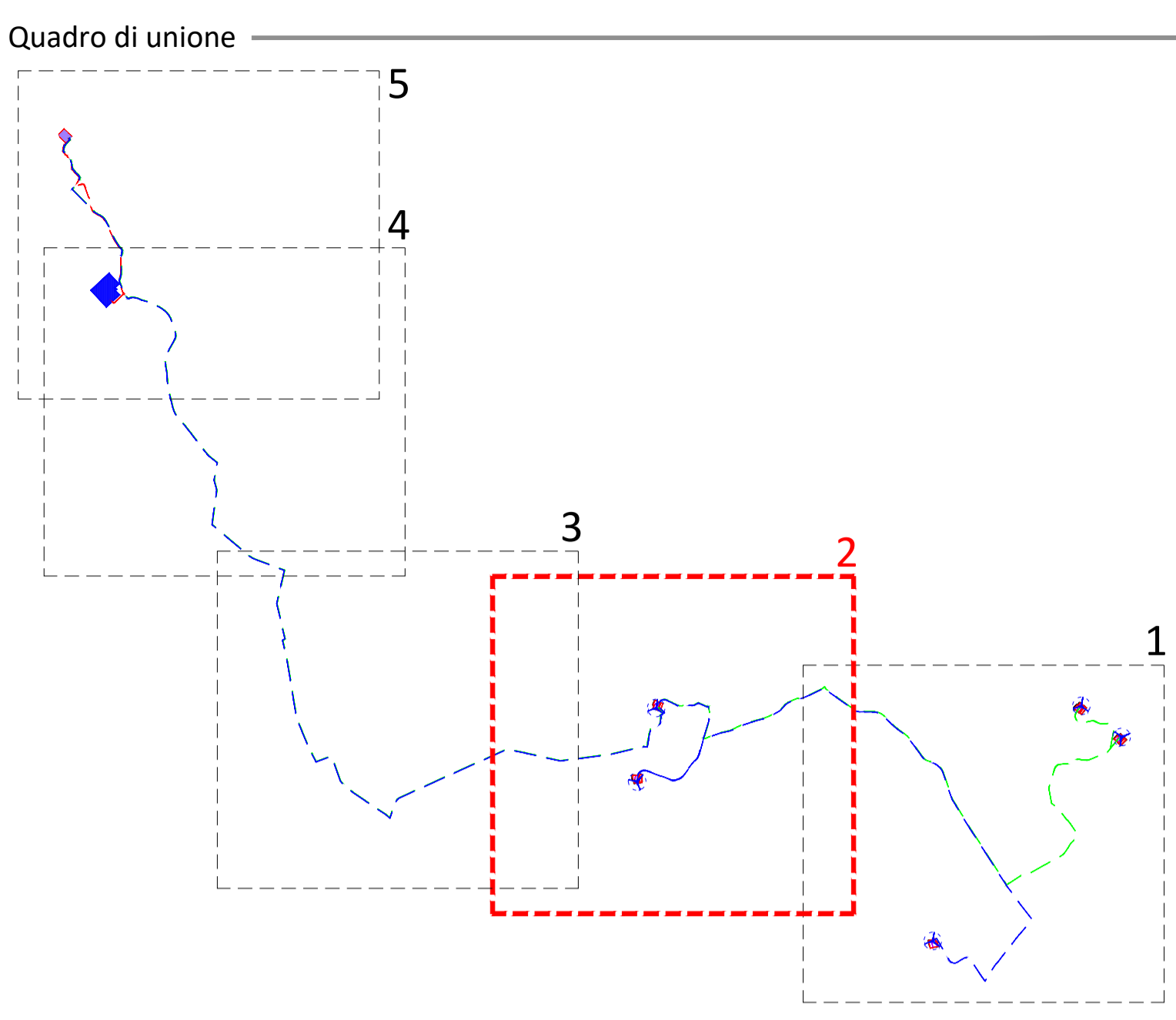
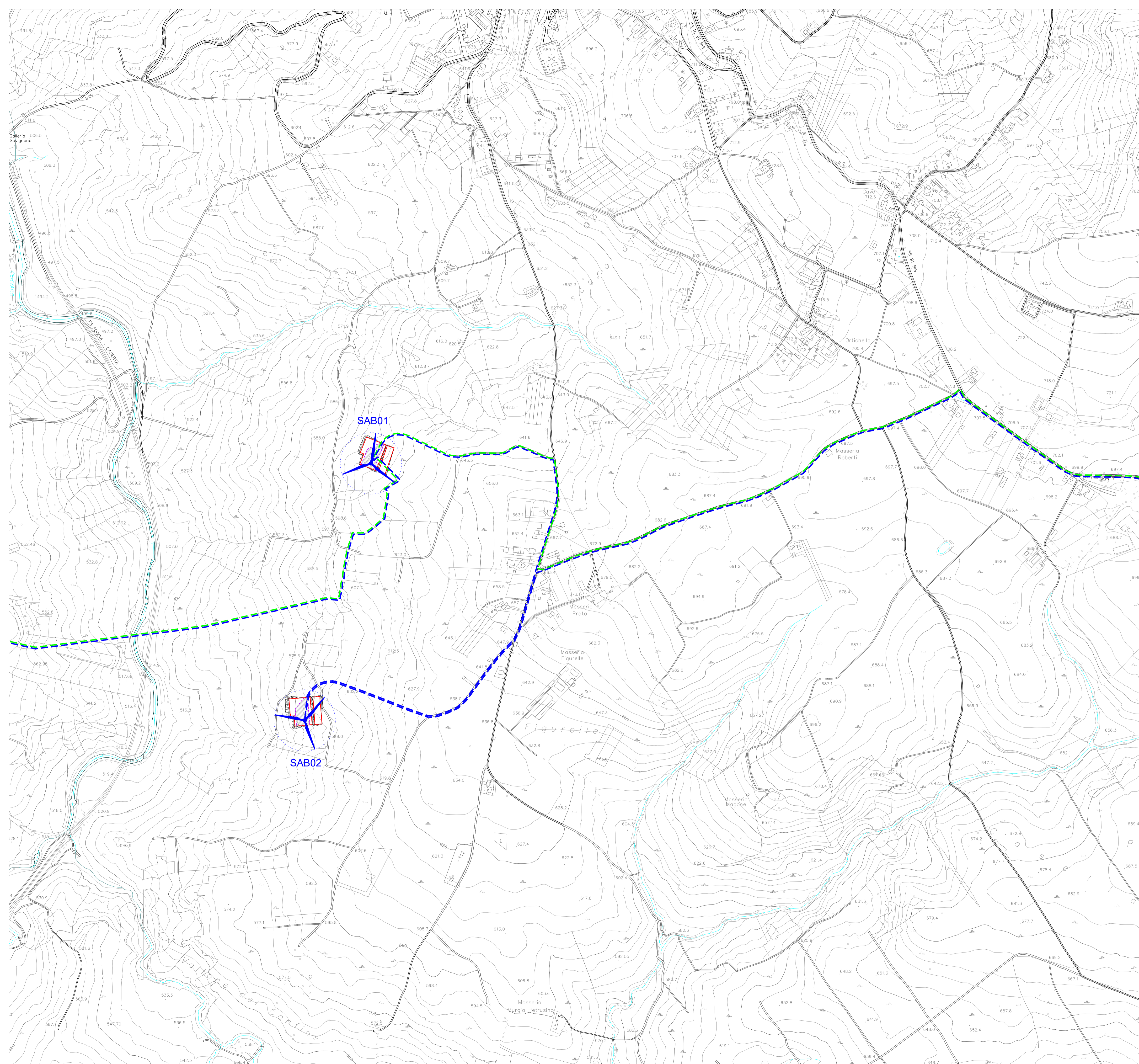

Legenda

	Aerogeneratore di progetto
	Cavidotto MT 30kV (SAB01 - SAB02 - SAB03 - SE 30/150kV)
	Cavidotto MT 30kV (SAB04 - SAB05 - SE 30/150kV)
	Cavidotto AT 150kV
	Piazzola in fase di costruzione
	Piazzola in fase di esercizio
	SE di trasformazione - utenza 30/150kV
	Punto di connessione alla RTN - Stazione autorizzata Terna 150/380 kV

REGIONE CAMPANIA

PROVINCIA DI AVELLINO

COMUNE DI SAVIGNANO IRPINO

PROVINCIA DI BENEVENTO

COMUNE DI CASTELFRANCO IN MISCANO

COMUNE DI ARIANO IRPINO

PROGETTO DEFINITIVO PER LA REALIZZAZIONE DI UN PARCO EOLICO DA 34 MW NEL COMUNE DI SAVIGNANO IRPINO (AV), CON OPERE DI CONNESSIONE IN CASTELFRANCO IN MISCANO (BN) E ARIANO IRPINO (AV)

Proprietà	 GIGLIO RINNOVABILI S.R.L. Largo Augusto n.3 20122 Milano pec: gigliorinnovabili@legalmail.it			 Nicola Galderisi Ingegnere in Elettricità N° ISCRIZIONE: 17370	 Pasquale Esposito Ingegnere in Elettricità N° ISCRIZIONE: 17962
Progettazione	 INSE Viale Michelangelo, 71 80129 Napoli TEL. 081 579 7998 mail: tecnico@inse.it			Arch. Francesco Di Masi Ing. Nicola Galderisi Ing. Pasquale Esposito	
Elaborato	Nome Elaborato: INQUADRAMENTO OPERE DI CONNESSIONE SU CTR - 2 di 5				
00	Giugno 2022	PRIMA EMISSIONE	INSE Srl	INSE Srl	Giglio rinnovabili s.r.l.
Rev.	Data	Oggetto della revisione	Elaborazione	Verifica	Approvazione
Scala:	1:5.000				
Formato:	A1	Codice Pratica	S251	Codice Elaborato	MS251-0EL05-D

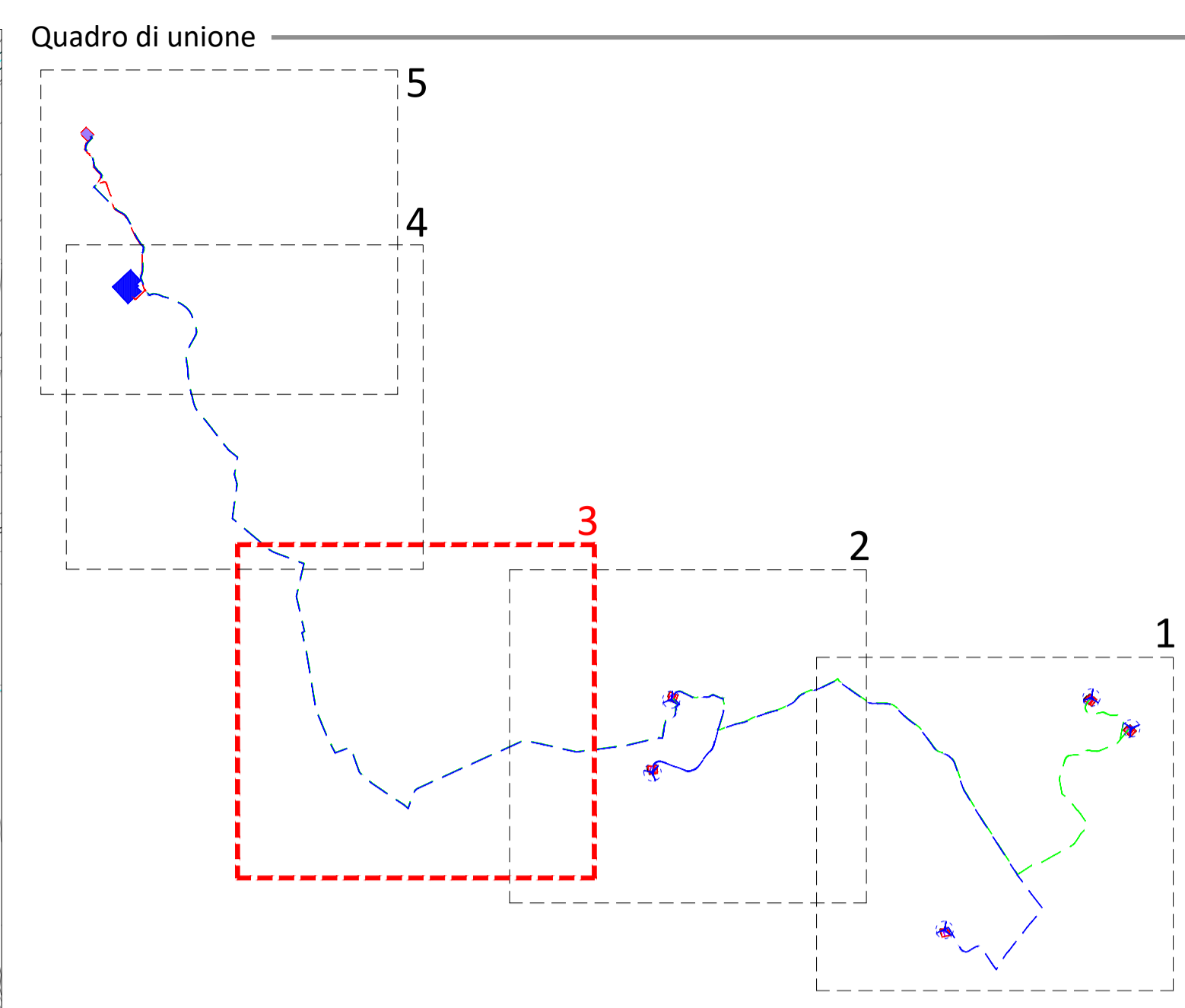
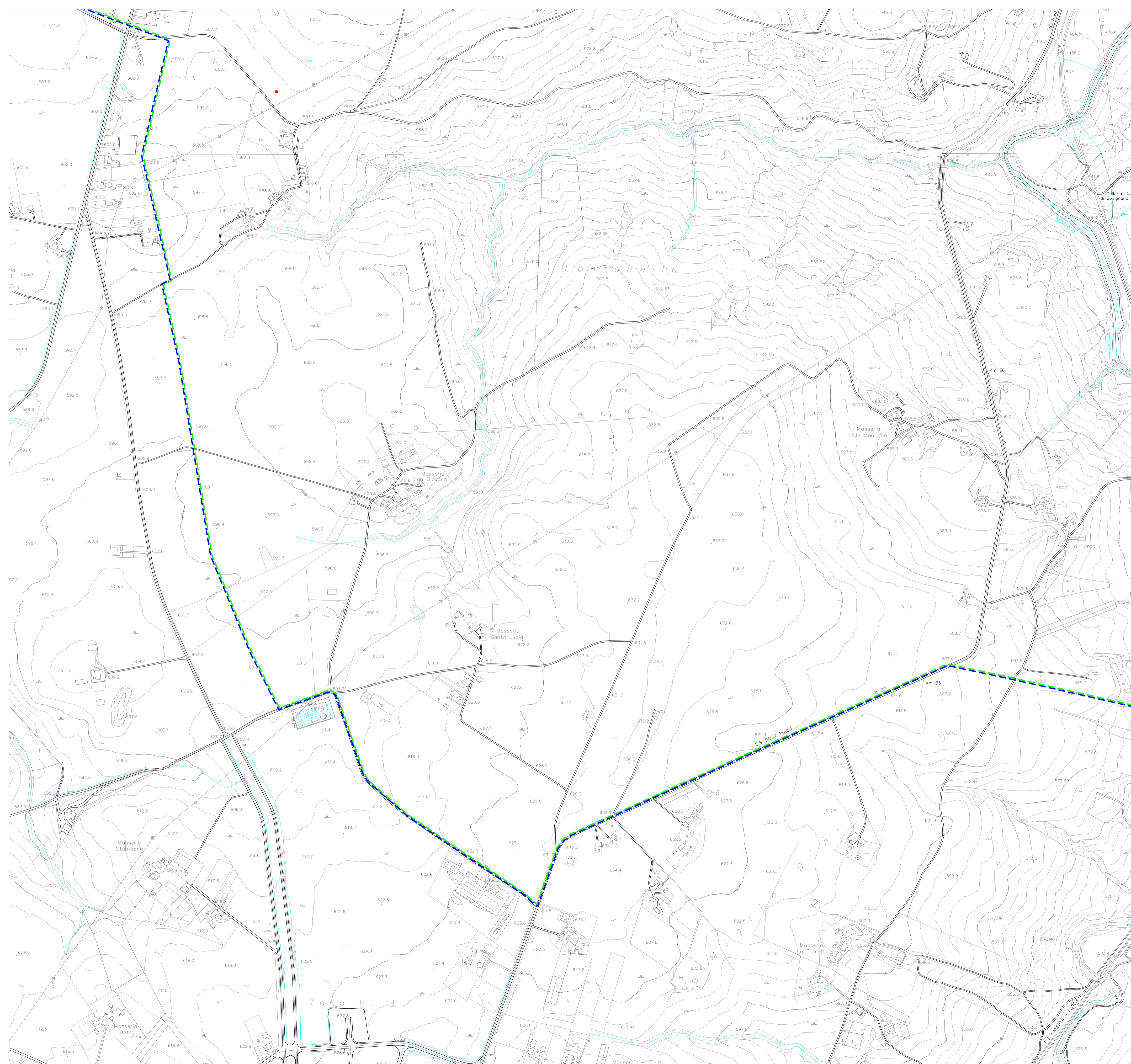

Legenda

	Aerogeneratore di progetto
	Cavidotto MT 30kV (SAB01 - SAB02 - SAB03 - SE 30/150kV)
	Cavidotto MT 30kV (SAB04 - SAB05 - SE 30/150kV)
	Cavidotto AT 150kV
	Piazzola in fase di costruzione
	Piazzola in fase di esercizio
	SE di trasformazione - utenza 30/150kV
	Punto di connessione alla RTN - Stazione autorizzata Terna 150/380 kV







PROGETTO DEFINITIVO PER LA REALIZZAZIONE DI UN PARCO EOLICO DA 34 MW NEL COMUNE DI SAVIGNANO IRPINO (AV), CON OPERE DI CONNESSIONE IN CASTELFRANCO IN MISCANO (BN) E ARIANO IRPINO (AV)



Proprietario: GIGLIO RINNOVABILI S.R.L.
Largo Augusto n.3
20122 Milano
pec: gigliorinnovabili@legalmail.it

Progettazione: INSE
Viale Michelangelo, 71
80129 Napoli
TEL.081.579.7998
mail: tecnico@insesti.it

Comune di Savignano Irpino: Nicola Galberio
Comune di Castelfranco in Miscano: Pasquale Esposito
Comune di Ariano Irpino: Pasquale Esposito

SEZIONE A -
N° ISCRIZIONE: 17370

Nome Elaborato: INQUADRAMENTO OPERE DI CONNESSIONE SU CTR - 3 di 5

00	Giugno 2022	PRIMA EMISSIONE	INSE Srl	INSE Srl	Giglio rinnovabili s.r.l.
Rev.	Data	Oggetto della revisione	Elaborazione	Verifica	Approvazione

Scala: **1:5.000**
Formato: **A1** Codice Pratica: **S251** Codice Elaborato: **MS251-0EL05-D**

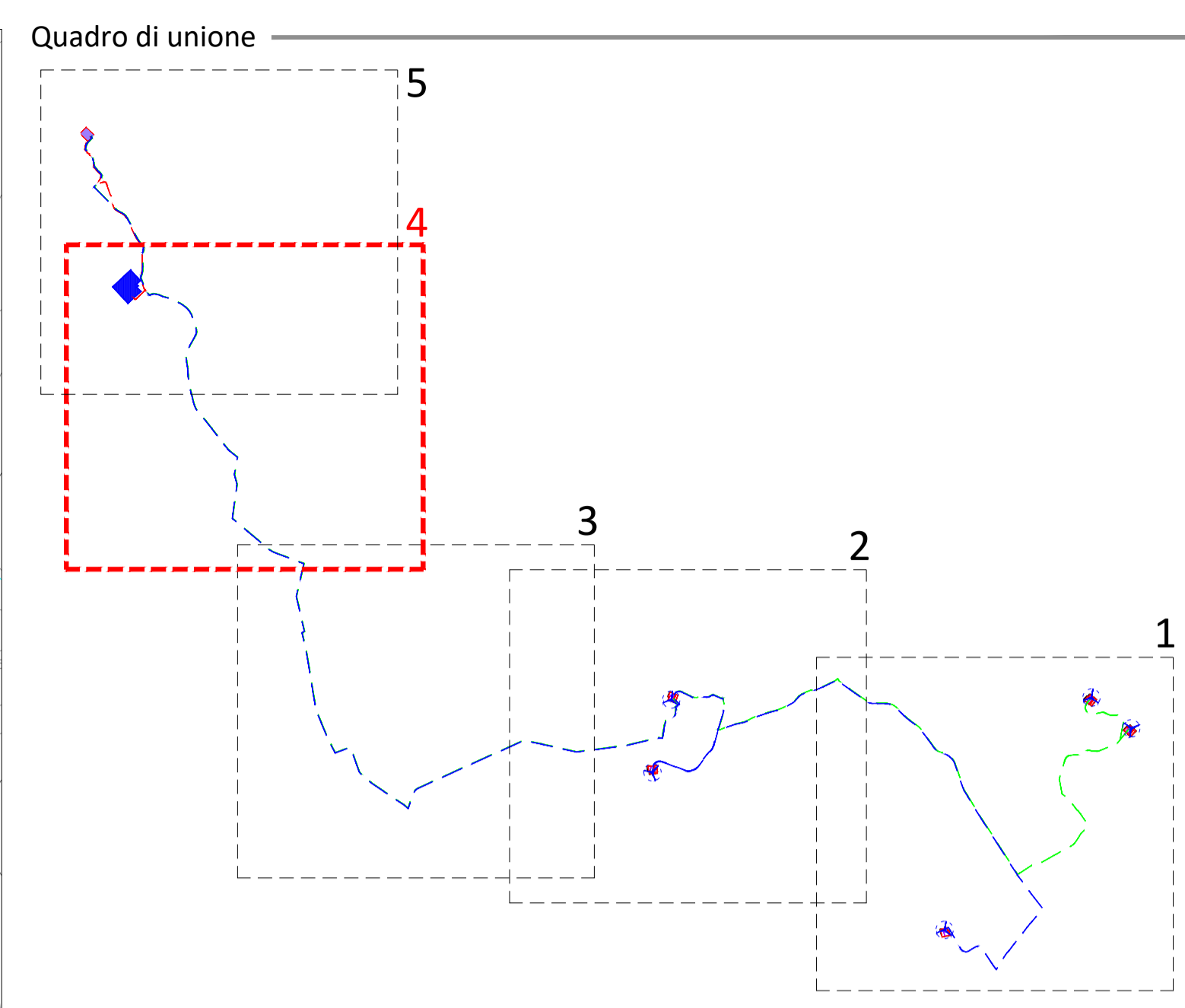
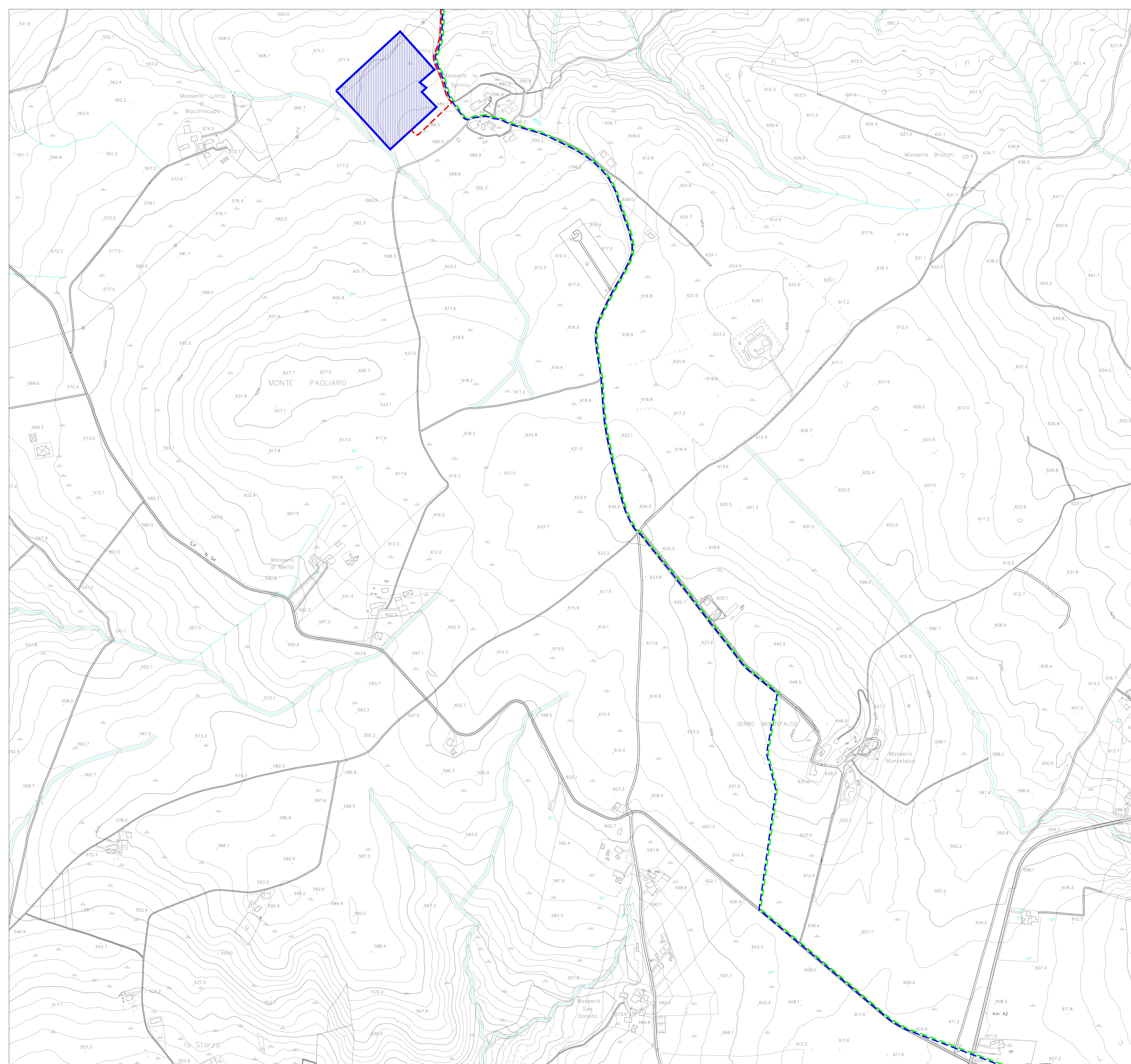

Legenda

	Aerogeneratore di progetto
	Cavidotto MT 30kV (SAB01 - SAB02 - SAB03 - SE 30/150kV)
	Cavidotto MT 30kV (SAB04 - SAB05 - SE 30/150kV)
	Cavidotto AT 150kV
	Piazzola in fase di costruzione
	Piazzola in fase di esercizio
	SE di trasformazione - utenza 30/150kV
	Punto di connessione alla RTN - Stazione autorizzata Terna 150/380 kV







PROGETTO DEFINITIVO PER LA REALIZZAZIONE DI UN PARCO EOLICO DA 34 MW NEL COMUNE DI SAVIGNANO IRPINO (AV), CON OPERE DI CONNESSIONE IN CASTELFRANCO IN MISCANO (BN) E ARIANO IRPINO (AV)

Proprietario: GIGLIO RINNOVABILI S.R.L.
Largo Augusto n.3
20122 Milano
pec: gigliorinnovabili@legalmail.it

Progettazione: INSE
Viale Michelangelo, 71
80129 Napoli
TEL.081.579.7998
mail: tecnico@insesti.it

Comune di Savignano Irpino:
Nicola Galdero
17370

Comune di Castelfranco in Miscano:
Francesco Di Masi
Ing. Nicola Galdero
Ing. Pasquale Esposito

Comune di Ariano Irpino:
Cosìgnato
Arch. A. Vella
Arch. M. Perillo
Arch. C. Casodoro
Ing. F. Quarto
Arch. M. Mauro
Studio Rinnovabili Srl

INQUADRAMENTO OPERE DI CONNESSIONE SU CTR - 4 di 5

00	Giugno 2022	PRIMA EMISSIONE	INSE Srl	INSE Srl	Giglio rinnovabili s.r.l.
Rev.	Data	Oggetto della revisione	Elaborazione	Verifica	Approvazione

Scala: **1:5.000**
 Formato: **A1** Codice Pratica: **S251** Codice Elaborato: **MS251-0EL05-D**

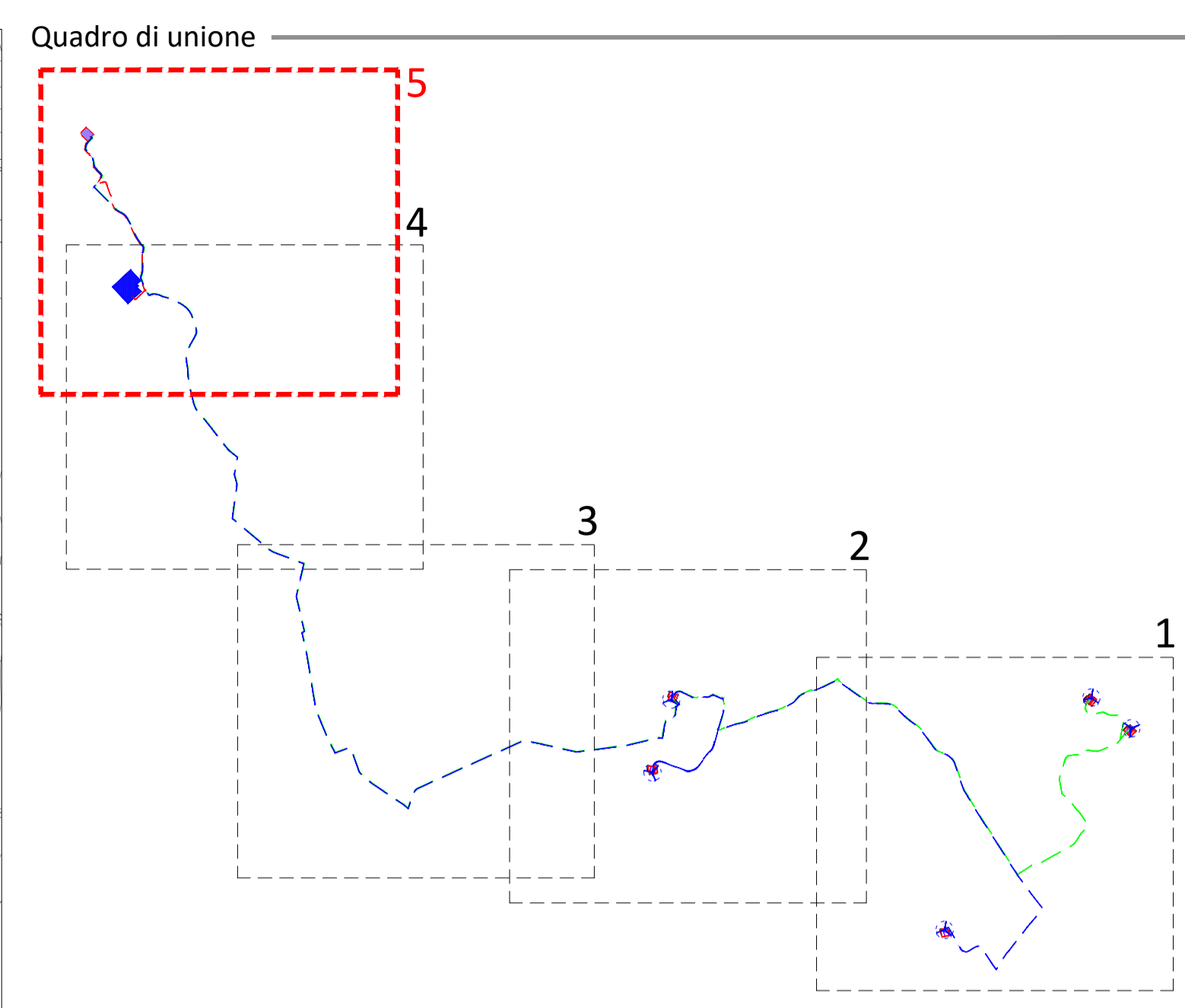
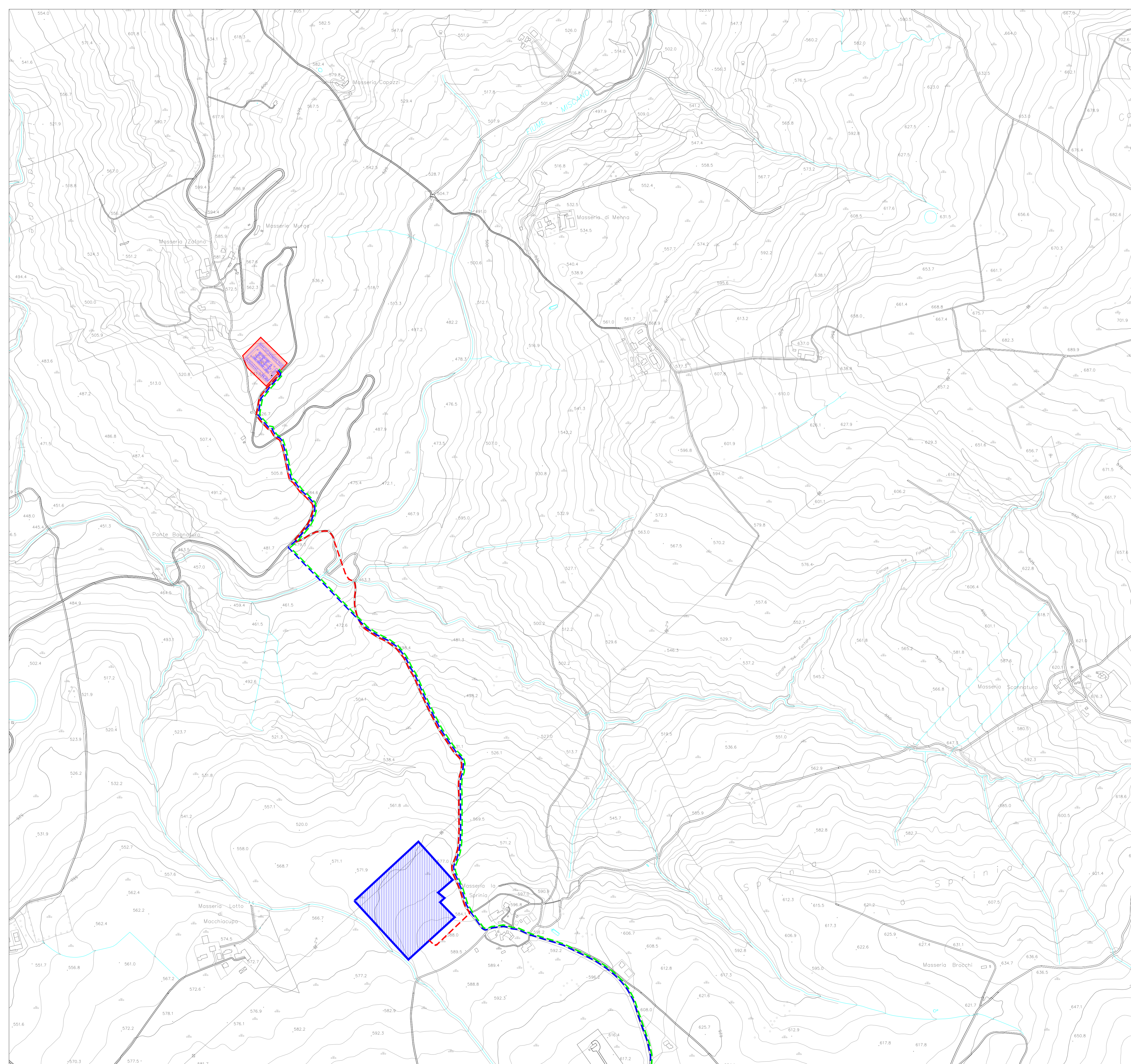

Legenda

	Aerogeneratore di progetto
	Cavidotto MT 30kV (SAB01 - SAB02 - SAB03 - SE 30/150kV)
	Cavidotto MT 30kV (SAB04 - SAB05 - SE 30/150kV)
	Cavidotto AT 150kV
	Piazzola in fase di costruzione
	Piazzola in fase di esercizio
	SE di trasformazione - utenza 30/150kV
	Punto di connessione alla RTN - Stazione autorizzata Terna 150/380 kV

REGIONE CAMPANIA

PROVINCIA DI AVELLINO

COMUNE DI SAVIGNANO IRPINO

PROVINCIA DI BENEVENTO

COMUNE DI CASTELFRANCO IN MISCANO

COMUNE DI ARIANO IRPINO

PROGETTO DEFINITIVO PER LA REALIZZAZIONE DI UN PARCO EOLICO DA 34 MW NEL COMUNE DI SAVIGNANO IRPINO (AV), CON OPERE DI CONNESSIONE IN CASTELFRANCO IN MISCANO (BN) E ARIANO IRPINO (AV)

Proprietà	 GIGLIO RINNOVABILI S.R.L. Largo Augusto n.3 20122 Milano pec: gigliorinnovabili@legalmail.it		
Progettazione	 INSE Viale Michelangelo, 71 80129 Napoli TEL. 081 579 7998 mail: tecnico@inse.it		
Elaborato	Nome Elaborato: INQUADRAMENTO OPERE DI CONNESSIONE SU CTR - 5 di 5		
Rev.	00	Giugno 2022	PRIMA EMISSIONE
Scala:	1:5.000		
Formato:	A1		
Codice Pratica	S251		Codice Elaborato: MS251-0EL05-D

Proprietà: Giglio Rinnovabili S.R.L.

Progettazione: INSE

Comune di Savignano Irpino: Nicola Galberio, Nicola Galberio, Nicola Galberio, Nicola Galberio, Nicola Galberio

Comune di Castelfranco in Miscano: Ann. Francesco Di Masi, Ann. Nicola Guadagno, Ing. Pasquale Esposito

Comune di Ariano Irpino: Dott. Ag. A. Sarno, Arch. A. Vella, Arch. M. Perillo, Arch. C. Casodoro, Ing. F. Quarto, Arch. M. Mauro, Studio Rinnovabili Srl