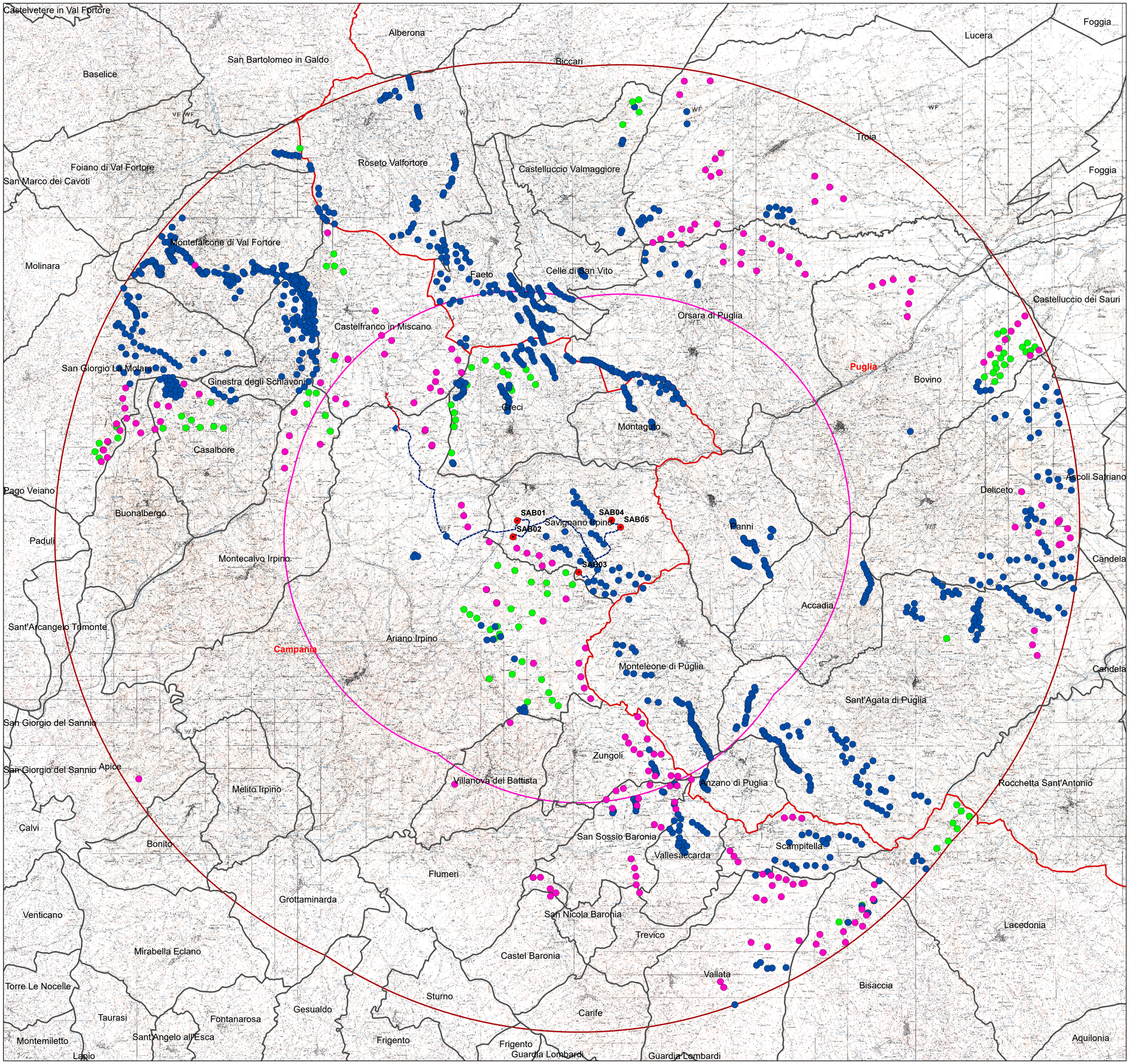

Legenda
Elementi progettuali

- WTG
- Cavidotto AT 150 kV
- Cavidotto MT
- SE trasformazione-utenza 30/150 kV
- SE Esistente Terna 150/380 kV

Impianti FER

- Impianti in autorizzazione
- Impianti autorizzati
- Impianti esistenti

Limiti amministrativi

- Area contermine (9.975m)
- Buffer 20 km (ZVT)
- Limiti regionali
- Limiti comunali

L'area contermine è stata calcolata come inviluppo
delle circonferenze centrate nelle WTG e aventi raggio pari a
9.975 m, ovvero 50 volte l'Hmax dell'aerogeneratore (199,5 m).

L'area contermine di 20 km rappresenta invece la ZVT(zona di visibilità teorica), così come da DGR 532/2016 Regione Campania

.

Base di riferimento:

- Carta Topografica 1:25.000 - Istituto Geografico Militare - Regione Campania

- Limiti Comunali e Località Principali - Dati Istat 2011

- I dati inerenti gli impianti in autorizzazione, autorizzati e costruiti,sono stati recepiti tramite l'accesso agli atti della Regione Campania.
I dati relativi agli impianti costruiti, autorizzati e in autorizzazione nel territorio della Puglia, sono stati reperiti tramite SIT Puglia Impianti FER (DGR 2122).

REGIONE CAMPANIA | PROVINCIA DI AVELLINO | COMUNE DI SAVIGNANO IRPINO | PROVINCIA DI BENEVENTO | COMUNE DI CASTELFRANCO IN MISCANO | COMUNE DI ARIANO IRPINO

PROGETTO DEFINITIVO PER LA REALIZZAZIONE DI UN PARCO EOLICO DA 34 MW NEL COMUNE DI SAVIGNANO IRPINO (AV) , CON OPERE DI CONNESSIONE IN CASTELFRANCO IN MISCANO (BN) E ARIANO IRPINO (AV)

Proponente

GIGLIO RINNOVABILI S.R.L.
Largo Augusto n.3
20122 Milano
pec: gigliorinnovabili@legalmail.it

Progettazione

INSE Ingegneria & Servizi
Viale Michelangelo, 71
80129 Napoli
TEL.081 579 7998
mail: tecnico@insesrl.it

Amm. Francesco Di Maso
Ing. Nicola Galdiero
Ing. Pasquale Esposito

Collaboratori:
Geol. V. Sapone
Dott.Agr. A. Ianiro
Archeol. A.Vella
Arch. M. Perillo
Arch. C. Gaudiero
Ing. F.Quarto
Arch. M. Mauro
Studio Rinnovabili Srl

Elaborato

Nome Elaborato:

INQUADRAMENTO IMPIANTI EOLICI ESISTENTI, AUTORIZZATI E IN CORSI DI AUTORIZZAZIONE

Rev.	Data	Oggetto della revisione	Elaborazione	Verifica	Approvazione
00	Giugno 2022	PRIMA EMISSIONE	INSE Srl	INSE Srl	Giglio rinnovabili s.r.l.

Scala: **1:80.000**

Formato: **A1**

Codice Pratica: **S251**

Codice Elaborato: **AS251-SIA17-D**