

CARTA DEI VINCOLI DA PIANIFICAZIONE REGIONALE - PIANO PAESAGGISTICO TERRITORIALE REGIONALE

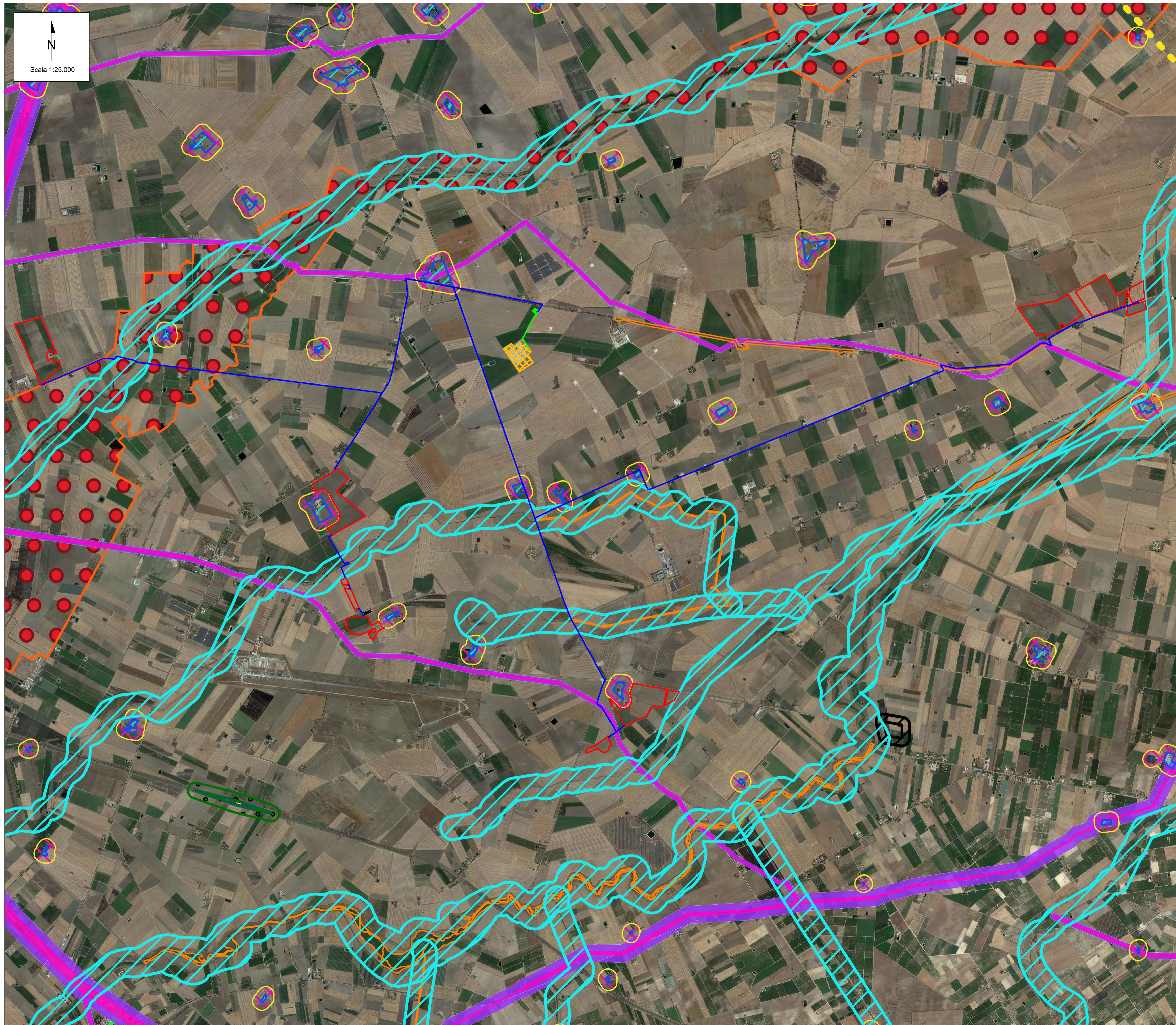

LEGENDA

- Cavidotto MT
 - Cavidotto AT
 - Area di impianto
 - SEU
 - SE Manfredonia 380/150 kV
- Componente Geomorfologica**
- Versanti con pendenza > 20%
 - Lame e gravine
 - Inghiottoi Buffer 50 m
 - Grotte Buffer 100 m
 - Geositi Buffer 100 m
 - Doline
 - Cordoni Dunari
- Componente Idrologica**
- Fiumi torrenti corsi d'acqua e acque pubbliche Buffer 150m
 - Vincolo idrogeologico
 - Sorgenti Buffer 25 m
 - Connessioni RER Buffer 100 m
 - Territori contermini ai laghi Buffer 300m
 - Territori costieri Buffer 300 m
- Componente Botanica vegetazionale**
- Fascia di rispetto boschi
 - Pascoli naturali
 - Formazioni arbustive
 - Aree umide
 - Art. 142 lett. L
 - Art. 142 lett. G
- Aree protette e siti naturalistici**
- Area di rispetto parchi Buffer 100m
 - Aree a rilevanza naturalistica
 - Art. 142 lett. F
- Componenti Culturali e insediative**
- Stratificazione insediativa siti storico culturali
 - Area rispetto siti storico culturali
 - Stratificazione insediativa rete tratturi
 - Area rispetto rete tratturi
 - Paesaggi rurali
- Componenti Percettive**
- Città consolidata
 - Aree a rischio archeologico
 - Area rispetto zone interesse archeologico
 - Art. 142 lett. M
 - Art. 142 lett. H
 - Art. 136 D.Lgs. 42/04
 - Strade valenza paesaggistica
 - Strade valenza paesaggistica
 - UCP Strade panoramiche
 - Strade panoramiche
 - UCP Luoghi panoramici
 - UCP Coni visuali
 - UCP Luoghi panoramici

Fonte: Piano Paesaggistico Territoriale Regionale - PPTR S.I.T. Puglia

00	07/02/2023	Emissione Definitiva	F. Perugino	L. Spaccino	A. Fata	V. Bretti	
REV.	DATE	DESCRIPTION	PREPARED	CHECKED	APPROVED		

CONTRATTORI'S LOGO **PROJECT:** Progetto di un impianto agrivoltaico della potenza complessiva di 103.314,00 kWp con sistema di accumulo di capacità pari a 20 MW e relative opere di connessione alla rete. Da realizzarsi nei Comuni di Foggia, Manfredonia (FG) e Zappaneta (FG)

CLIENT'S LOGO **FILE NAME:** FOM.ENG.TAV.012.00_CARTA DEI VINCOLI DA PIANIFICAZIONE REGIONALE.DWG

CLASSIFICATION:	Company	FORMAT:	A1	SCALE:	1:25.000	PLOT SCALE:	1:1	SHEET:	1 di 4
TITLE: Carta dei vincoli da pianificazione Regionale									

CLIENT VALIDATION									
VALIDATED BY:		UTILIZATION SCOPE:	Basic Design	CLIENT CODE					
VERIFIED BY:		COLLABORATORS:		IMP	GROUP	DOC	PROGRESSIVE	REVISION	

FOM.ENG.TAV.012.00									

This document is property of Foggia Solar S.r.l. It is strictly forbidden to reproduce this document, in whole or in part, and to provide to others any related information without the previous written consent by Foggia Solar S.r.l.