

CARTA DEI VINCOLI DA PIANIFICAZIONE REGIONALE - PPTR COMPONENTI CULTURALI E INSEDIATIVE

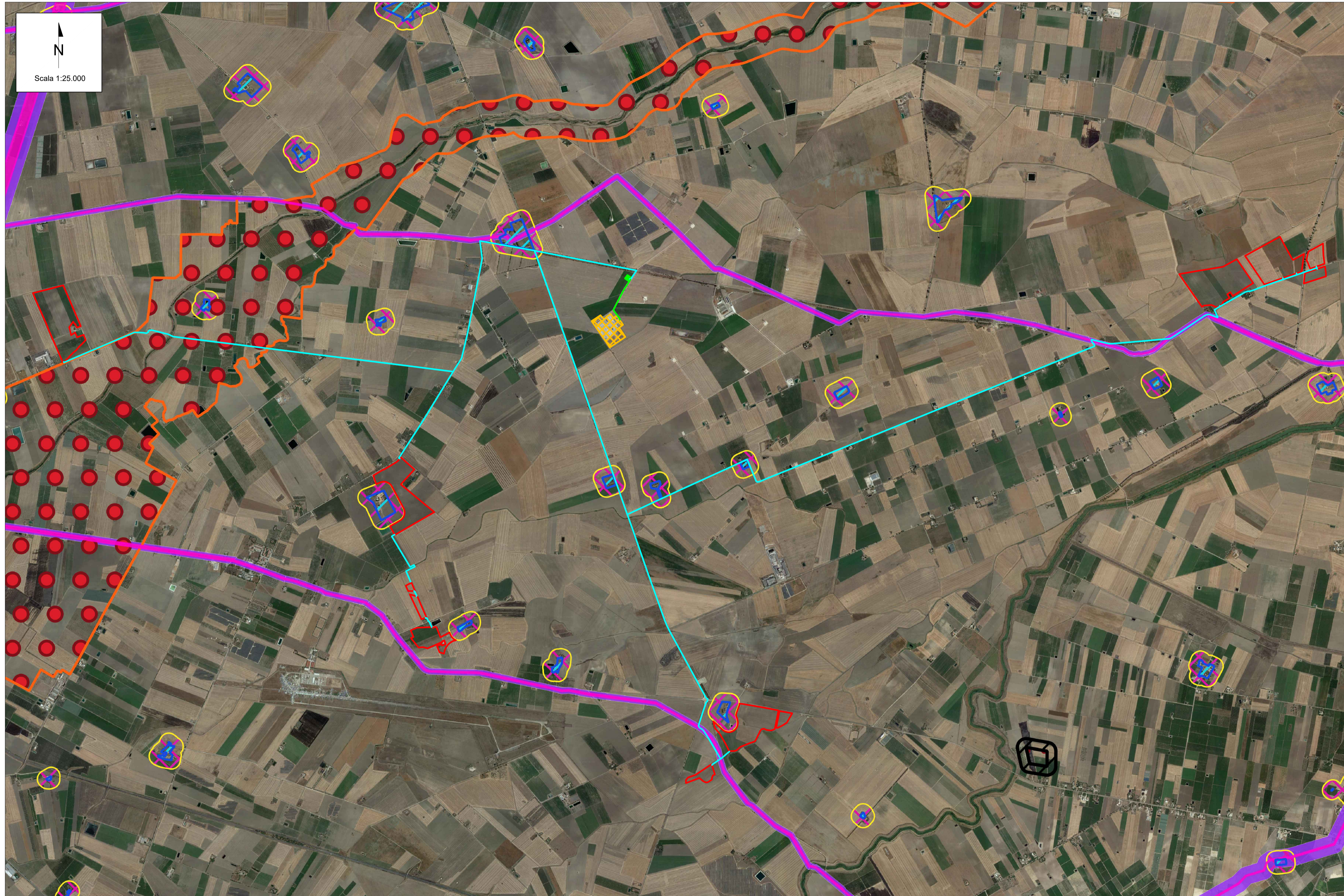

LEGENDA

- Cavidotto MT
- Cavidotto AT
- Area di impianto
- SEU
- SE Manfredonia 380/150 kV

Componenti Culturali e insediative

- Stratificazione insediativa siti storico culturali
- Area rispetto siti storico culturali
- Stratificazione insediativa rete tratturi
- Area rispetto rete tratturi
- Paesaggi rurali
- Città consolidata
- Aree a rischio archeologico
- Area rispetto zone interesse archeologico
- Art.142_lett. M
- Art.142_lett. H
- Art.136 D.Lgs. 42/04

Fonte: Piano Paesaggistico Territoriale - PPTR S.I.T. Puglia

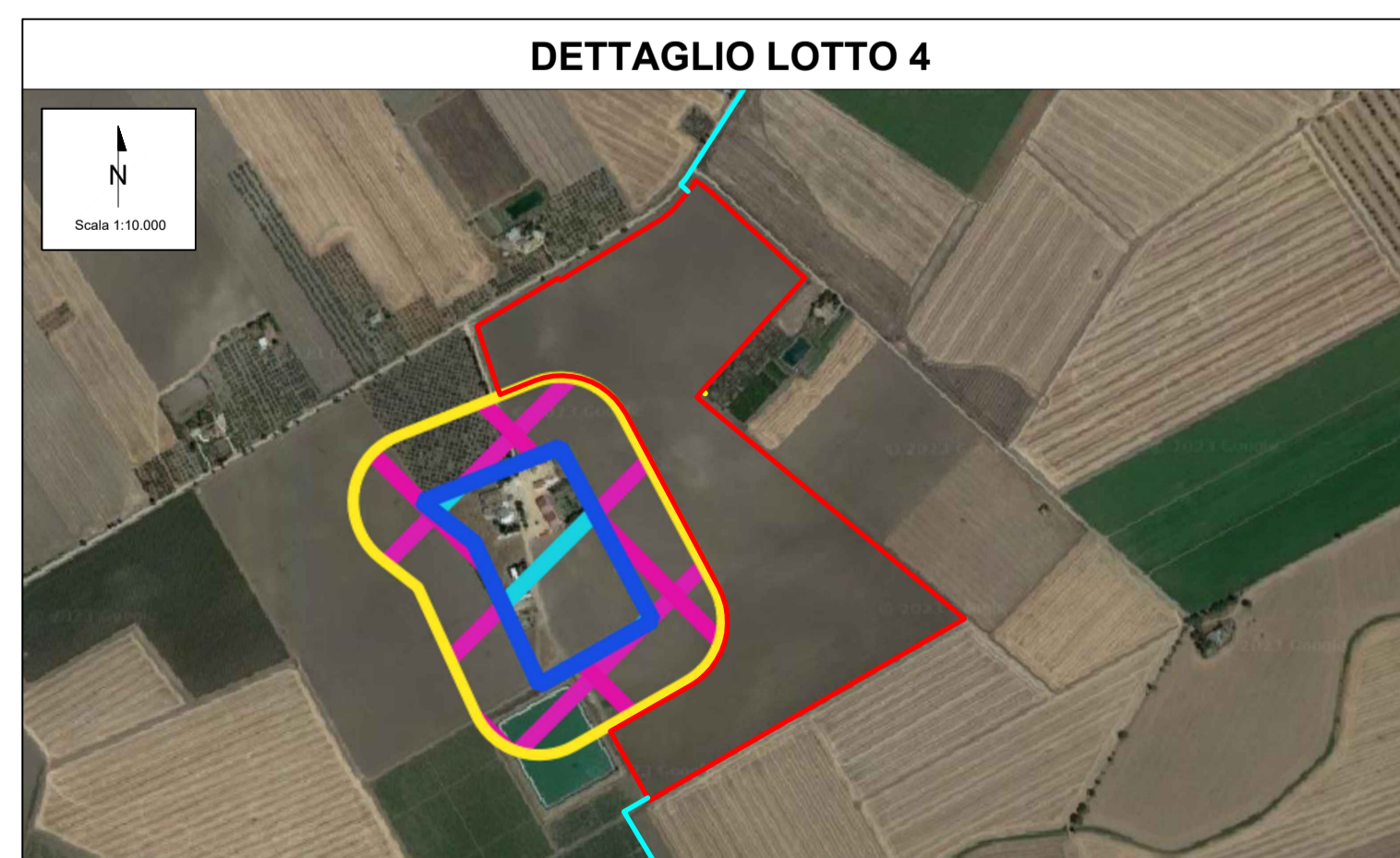
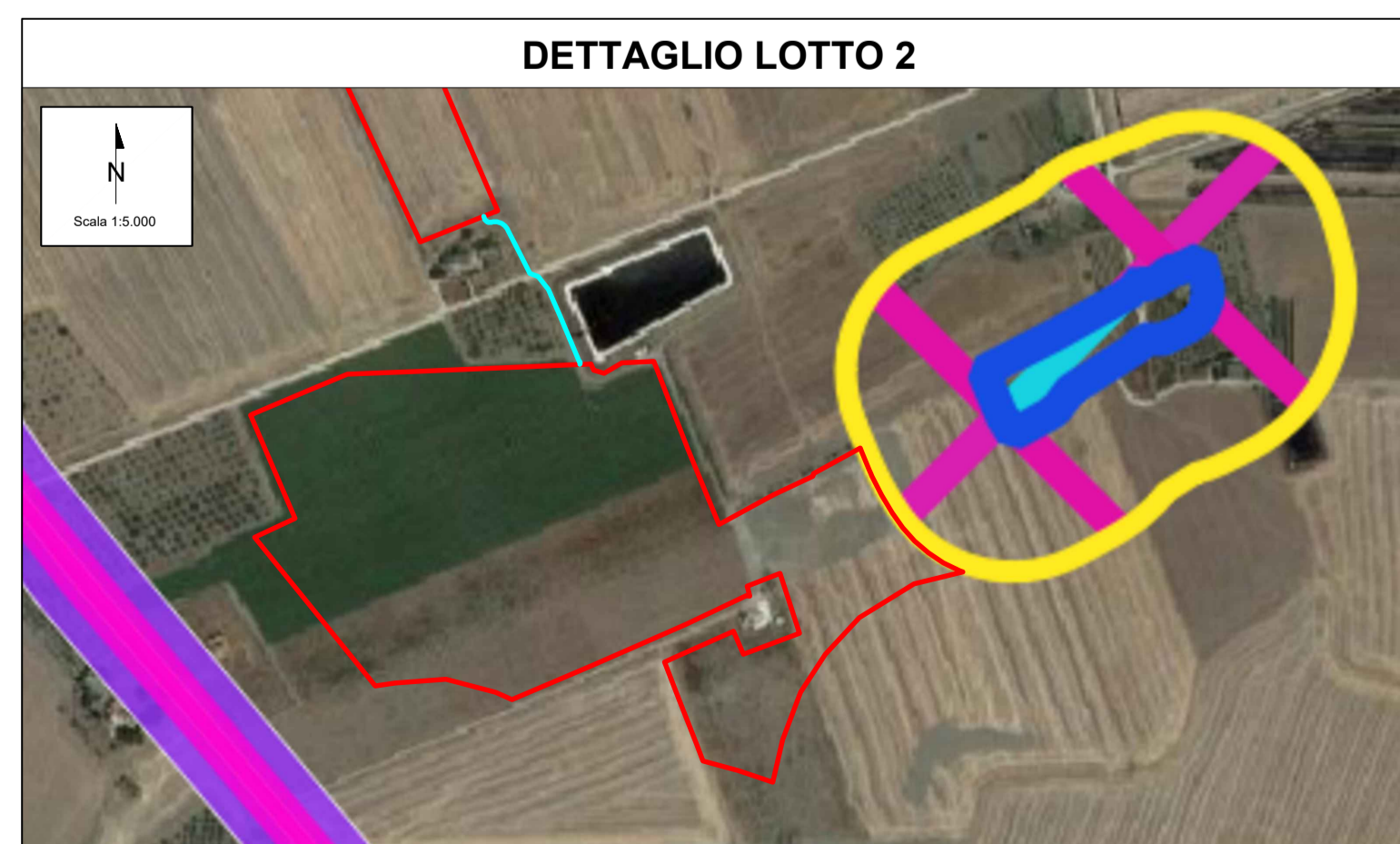
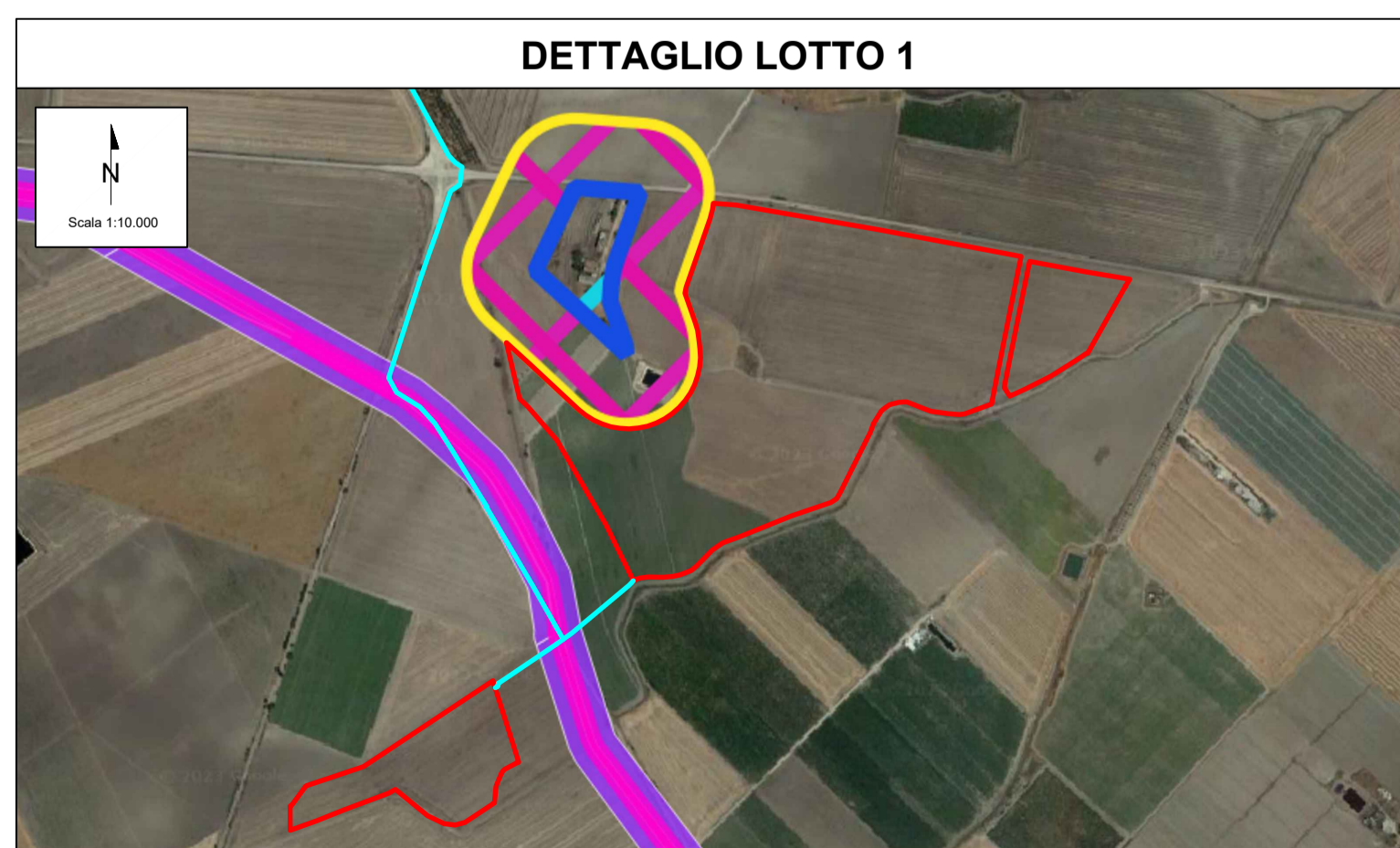

00	07/02/2023	Emissione Definitiva	F. Perugino	L. Spaccino	A. Fata	V. Bretti
REV.	DATE	DESCRIPTION	PREPARED	CHECKED	APPROVED	
CONTRACTOR'S LOGO		PROGETTO: Progetto di un impianto agrivoltaico della potenza complessiva di 103.314,00 kWp con sistema di accumulo di capacità pari a 20 MW e relative opere di connessione alla rete. Da realizzarsi nei Comuni di Foggia, Manfredonia (FG) e Zapponeta (FG)				
CLIENT'S LOGO		FILE NAME: FOM.ENG.TAV.012.00_CARTA DEI VINCOLI DA PIANIFICAZIONE REGIONALE.DWG				
Foggia Solar S.r.l.		CLASSIFICATION:	FORMAT:	SCALE:	PLOT SCALE:	SHEET:
		Company	A1	VARIE	1:1	4 di / of 4
CLIENT VALIDATION		TITLE: Carta dei vincoli da pianificazione Regionale				
VALIDATED BY:		UTILIZATION SCOPE:		CLIENT CODE		
VERIFIED BY:		Basic Design		IMP	GROUP	DOC
COLLABORATORS:				PROGRESSIVE	REVISION	
		FOM.ENG.TAV.012.00				