Firmato digitalmente da
FRANCESCO LAUDICINA
CN = FRANCESCO LAUDICINA
SerialNumber = TINIT-LDCFNC70P02G273L
C = IT

LEGENDA

- SSE TERNA
- CAPANNONE AGRICOLO
- SSE UTENTE
- AREA TECNICA PER STOCCAGGIO IMPIANTO IN FASE DI DISMISSIONE
- CAMPI FV
- FASCIA DI MITIGAZIONE AMBIENTALE
- AREA SOGGETTA A VINCOLO
- ULIVETO
- PROGETTO DI LINEA DI INTERCONNESSIONE MT SMISTAMENTO-SSE DELLE SEZIONI DI IMPIANTO
- PROGETTO DI LINEA DI INTERCONNESSIONE MT TRASF-SMISTAMENTO DELLE SEZIONI DI IMPIANTO
- PROGETTO DI LINEA DI INTERCONNESSIONE BT DELLE SEZIONI DI IMPIANTO

QUADRO DI UNIONE

REGIONE: SICILIA	PROVINCIA: PALERMO
COMUNE: MEZZOJUSO, CAMPOFELICE DI FITALIA, CIMINNA	LOCALITA': C/da Farra,C/da Fondacazzo, C/da Pizzo Mezzaluna. C/da Porrazzi

TIPO PROGETTO: **PD**

OGGETTO: Progetto per la realizzazione di un impianto agrovoltaico denominato 'Agrovoltaico Mezzojuso' per la produzione di energia elettrica con una potenza installata di 57,56 MW, potenza di immissione di 50,00 MW e potenza del sistema di accumulo di 10 MW, per la produzione agricola di beni e servizi oltre alle opere connesse e alle infrastrutture indispensabili nelle aree identificate nei comuni di Mezzojuso (PA), Campofelice di Fitalia (PA) e Ciminna (PA).

TAVOLA N.:	IMPIANTO:	SCALA
EL02.037	AGROFOTOVOLTAICO MEZZOJUSO ELABORATO: LAYOUT IMPIANTO SU CTR	1:4000 COD. DOC. / REV.

PROPONENTE:	RESPONSABILE:	APPROVATO DA:
FRI-ELSUN	Timbro e Firma	Timbro e Firma

PROGETTISTA	DIRETTORE TECNICO: ARCH. FRANCESCO LAUDICINA	REDATTO DA:
SUPER CORP	Timbro e Firma	Timbro e Firma

REV.	DATA	REDATTO	DESCRIZIONE
0			
1			
2			
3			

Ordine Nazionale dei Biologi
Sez.A - N.AA_083791
Dott. Salvatore Cambria
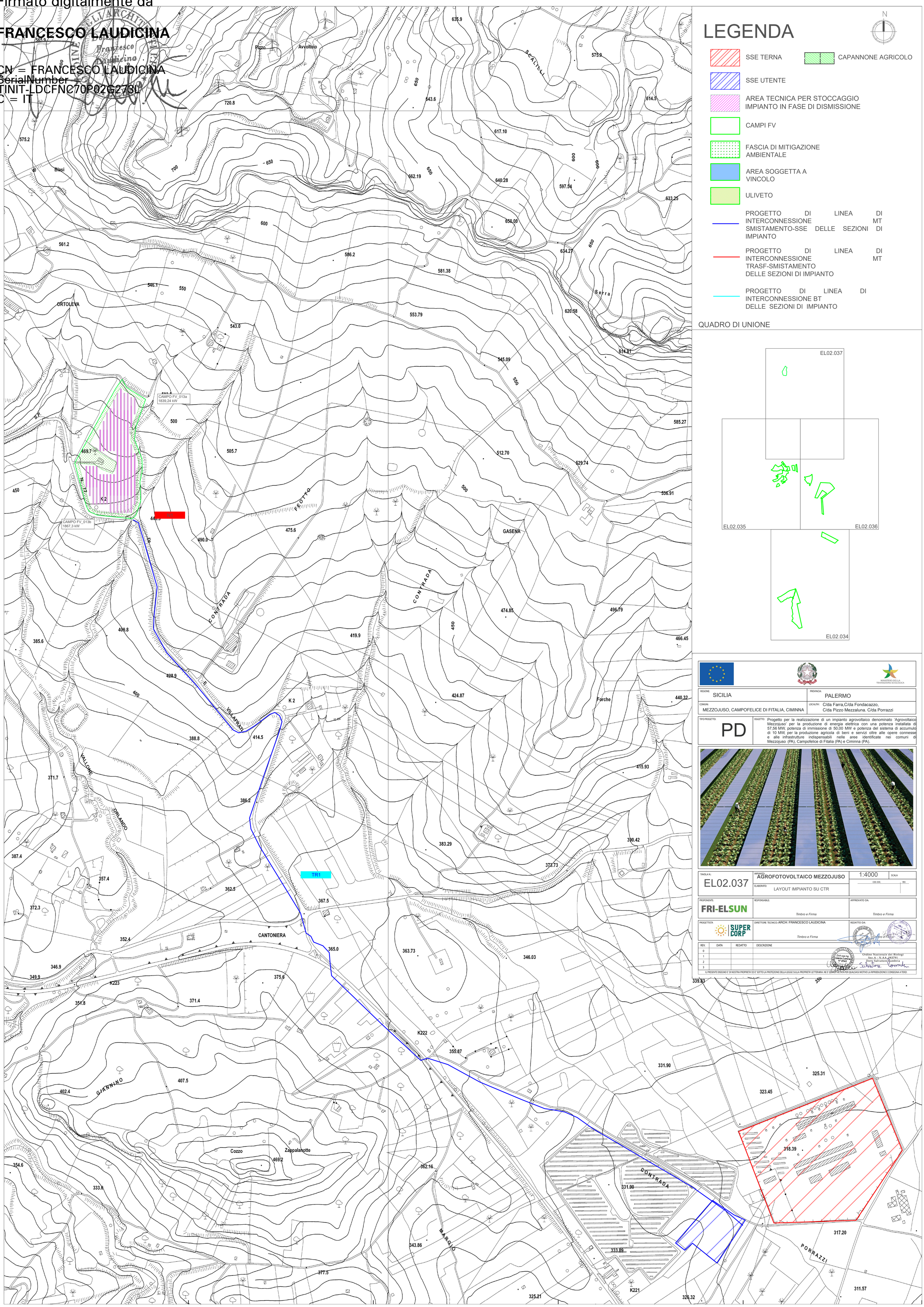
IL PRESENTE DISEGNO E' DI NOSTRA PROPRIETA' ED E' SOTTO LA PROTEZIONE DELLA LEGGE SULLA PROPRIETA' LETTERARIA. NE E' QUINDI VIETATA PER QUALSIASI MOTIVO LA RIPRODUZIONE E CONSEGNA A TERZI.