

**Ambiti vincolati e Fasce di rispetto previste dal P.T.P.A.A.V. n.2**  
**Capo 6° - Deroghe, fasce di rispetto e norme finali art. 20 punto 4 della NTA**

**Fasce di rispetto**

- Buffer di 50 metri dalle Aree boscate (NTA-legge regionale 1/12/94 n.24, punto A)
- lettera A) BOSCHI
- lettera B) Beni individuati con provvedimenti emessi ai sensi della legge n.1089/39 Buffer di 50 metri
- lettera C) Corsi d'acqua - Buffer di 50 metri

**Art. 23 - 3) Elementi di interesse naturalistico punto A**  
**P.T.P.A.A.V. N.1**

- Fiume Sinarca e Biferno Buffer di 150 metri dagli argini

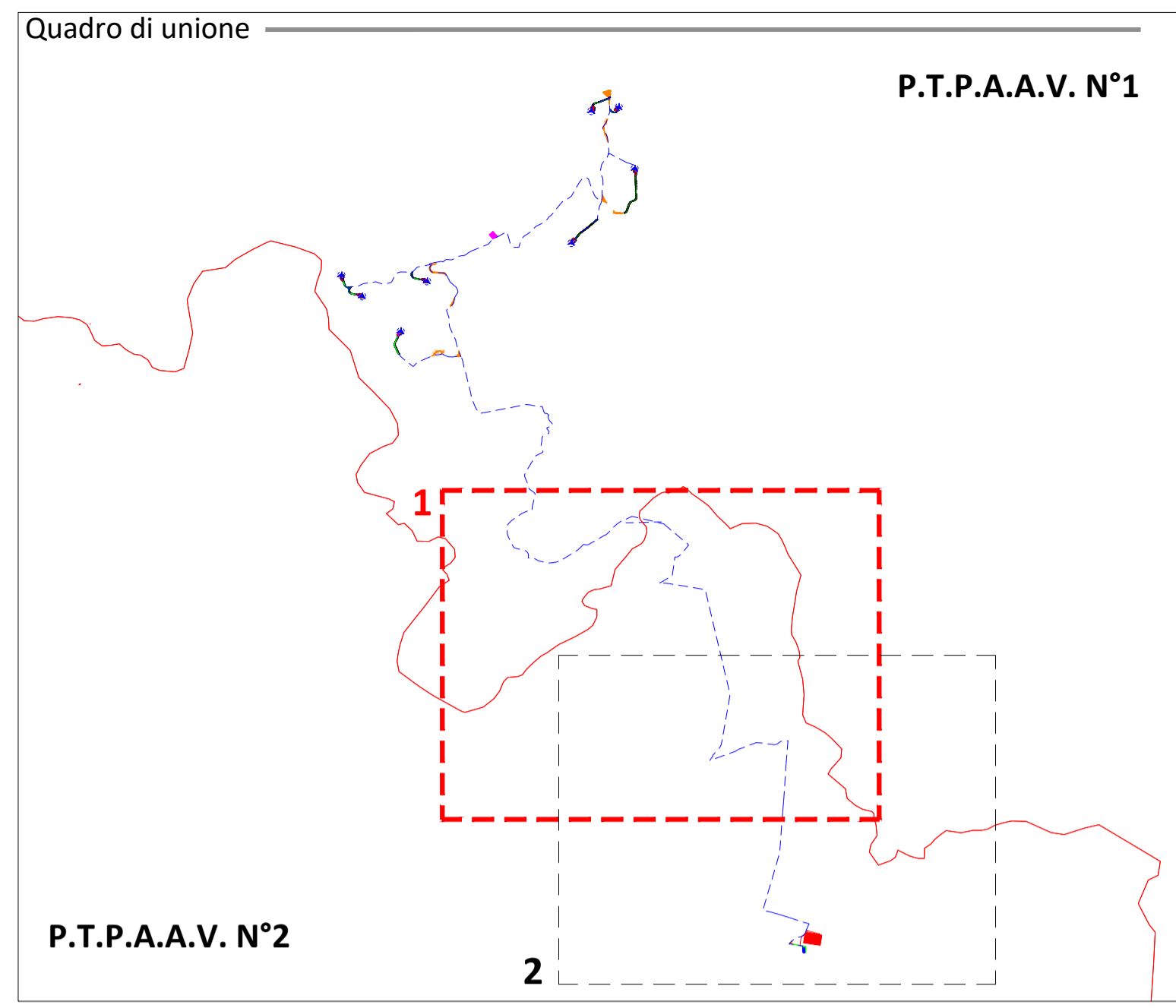

**Legenda**

	Aerogeneratore di progetto
	Cavidotto MT 30kV
	Cavidotto AT 150kV
	Viabilità di nuova costruzione
	Piazzola in fase di costruzione
	Piazzola in fase di esercizio
	Area di cantiere
	Area di manovra
	Punto di connessione alla RTN - Stazione esistente Terna 150/380 kV
	Stazione di Trasformazione - utenza 30/150 kV





**REGIONE MOLISE    CITTÀ METROPOLITANA DI CAMPOBASSO    COMUNE DI GUGLIONESI    COMUNE DI LARINO**

**PROGETTO DEFINITIVO PER LA REALIZZAZIONE DI UN PARCO EOLICO COMPOSTO DA 8 AEROGENERATORI DA 6.0 MW PER UNA POTENZA COMPLESSIVA DI 48 MW SITO NEL COMUNE DI GUGLIONESI (CB) CON OPERE DI CONNESSIONE IN LARINO (CB)**



<b>Proponente</b>		GRV Wind Molise 1 S.r.l. via Durini, 9 - 20122 Milano info@grvalue.com
<b>Progettazione</b>		Viale Michelangelo, 71 80129 Napoli TEL. 081 579 7998 mail: tecnico.inse@gmail.com
<b>Elaborato</b>	<p>Nome Elaborato: <b>LAYOUT DI IMPIANTO art.70 e art.23 NTA del PTPAAV n.2</b></p> <p>Collaboratori:            Geom. V. E. Iannone            Dott. A. Ianni            Ing. V. Triarfo            Arch. G. Casarino            Geom. F. Malafarina            Arch. M. Mauro            Ing. F. Quano            Arch. Marangola Perillo</p>	
<b>Rev.</b>	<b>Data</b>	<b>Prima Emissione</b>
<b>00</b>	Settembre 2022	PRIMA EMISSIONE
<b>Rev.</b>	<b>Data</b>	<b>Oggetto della revisione</b>

Scala: **1:10.000**

Formato: **890x594**

Codice Pratica: **5269**

Codice Elaborato: **ES269-PA06-D-A**

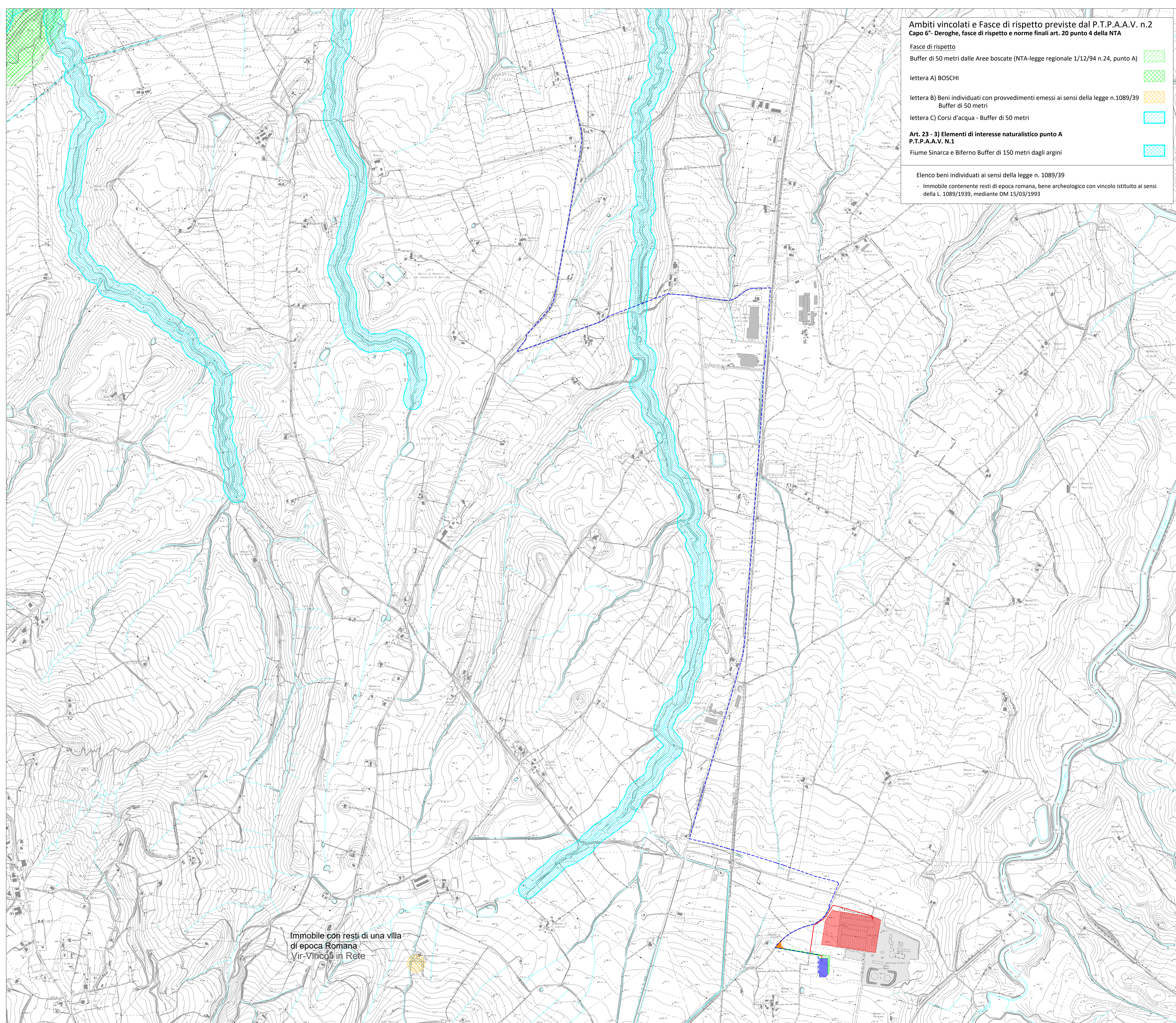

**Ambiti vincolati e Fasce di rispetto previste dal P.T.P.A.A.V. n.2 Capo 6<sup>a</sup> Deroghe, fasce di rispetto e norme finali art. 20 punto 4 della NTA**

**Fasce di rispetto**

Buffer di 50 metri dalle Aree boscate (NTA-legge regionale 1/12/94 n.24, punto A)

lettera A) BOSCHI

lettera B) Beni individuati con provvedimenti emessi ai sensi della legge n.1089/39 Buffer di 50 metri

lettera C) Corsi d'acqua - Buffer di 50 metri

**Art. 23 - 3) Elementi di interesse naturalistico punto A P.T.P.A.A.V. N.1**

Fiume Sinarca e Biferno Buffer di 150 metri dagli argini

**Elenco beni individuati ai sensi della legge n. 1089/39**

- Immobile contenente resti di epoca romana, bene archeologico con vincolo istituito ai sensi della L. 1089/1939, mediante DM 15/03/1993

Immobile con resti di una villa di epoca Romana  
Vir-Vincoli in Rete

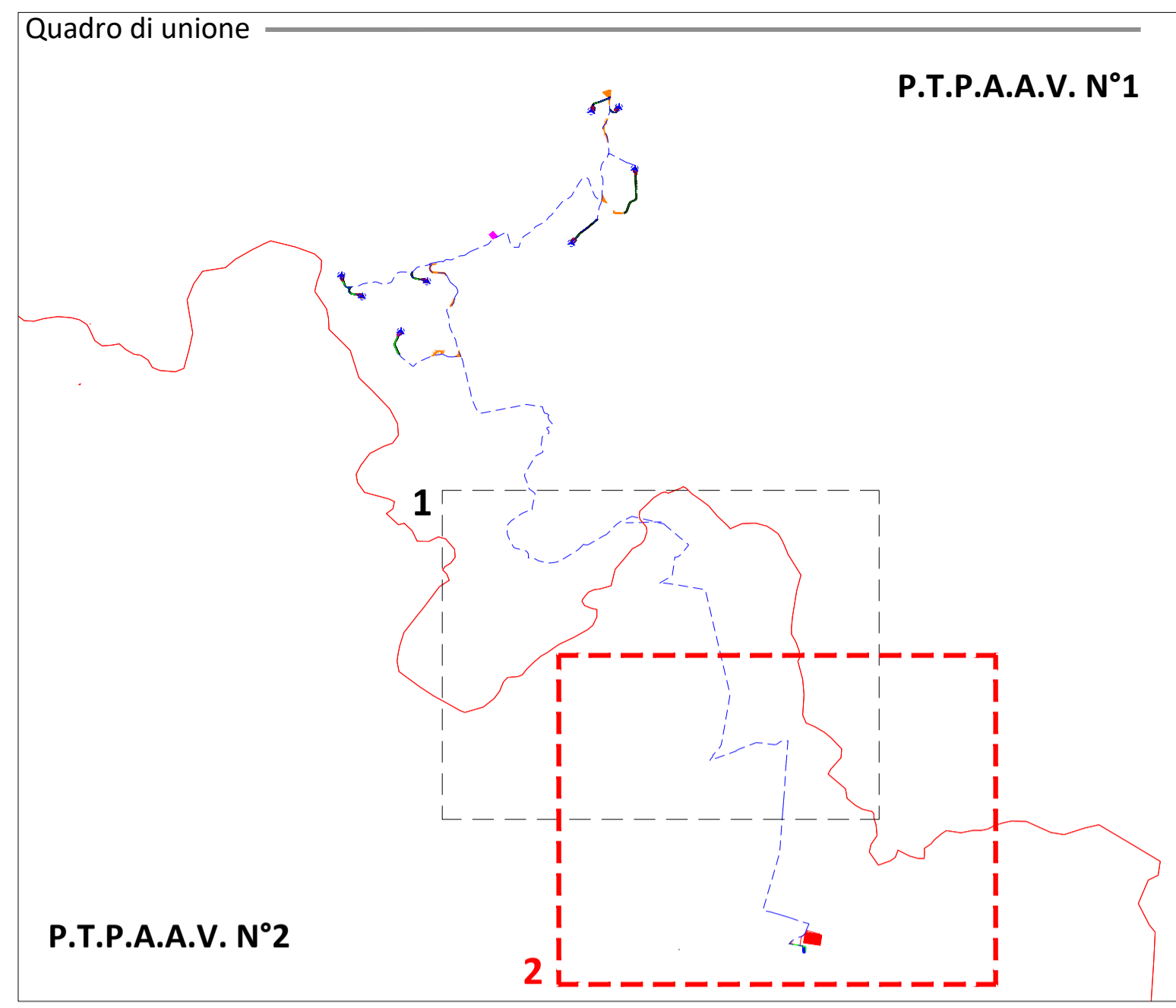

**Legenda**

	Aerogeneratore di progetto
	Cavidotto MT 30kV
	Cavidotto AT 150kV
	Viabilità di nuova costruzione
	Piazzola in fase di costruzione
	Piazzola in fase di esercizio
	Area di cantiere
	Area di manovra
	Punto di connessione alla RTN - Stazione esistente Terna 150/380 kV
	Stazione di Trasformazione - utenza 30/150 kV

**PROGETTO DEFINITIVO PER LA REALIZZAZIONE DI UN PARCO EOLICO COMPOSTO DA 8 AEROGENERATORI DA 6.0 MW PER UNA POTENZA COMPLESSIVA DI 48 MW SITO NEL COMUNE DI GUGLIONESI (CB) CON OPERE DI CONNESSIONE IN LARINO (CB)**

Proponente	GRV Wind Molise 1 S.r.l. via Durini, 9 - 20122 Milano info@grvalue.com
Progettazione	Viale Michelangelo, 71 80129 Napoli TEL.081 579 7998 mail: tecnico.inse@gmail.com
Elaborato	Nome Elaborato: <b>LAYOUT DI IMPIANTO art.70 e art.23 NTA del PTPAAV n. 2 di 2</b>

Collaboratori:  
Geol. V.E. Ieracino  
Dot. A. Iarino  
Ing. V. Triarfo  
Arch. G. Casarino  
Geom. F. Malafarina  
Arch. M. Mauro  
Ing. F. Quano  
Arch. Marangata Perillo

Amministratore:  
Amministratore  
Ing. Nicola Galdero  
Ing. Pasquale Esposito

SEZIONE A

N° ISCRIZIONE: 17962

SEZIONE A

N° ISCRIZIONE: 17962

00	Settembre 2022	PRIMA EMISSIONE	INSE Srl	INSE Srl	INSE Srl
Rev.	Data	Oggetto della revisione	Elaborazione	Verifica	Approvazione

Scala: **1:10.000**  
Formato: **890x594**    Codice Pratica: **5269**    Codice Elaborato: **ES269-PA06-D-A**