

PUNTO DI SCATTO N. 1



PUNTO DI SCATTO N. 2



PUNTO DI SCATTO N. 3



PUNTO DI SCATTO N. 4



PUNTO DI SCATTO N. 6



PUNTO DI SCATTO N. 7



PUNTO DI SCATTO N. 5



Individuazione dei Punti di Scatto delle foto dell'area di progetto dell'impianto agrovoltaiico LA COGNA

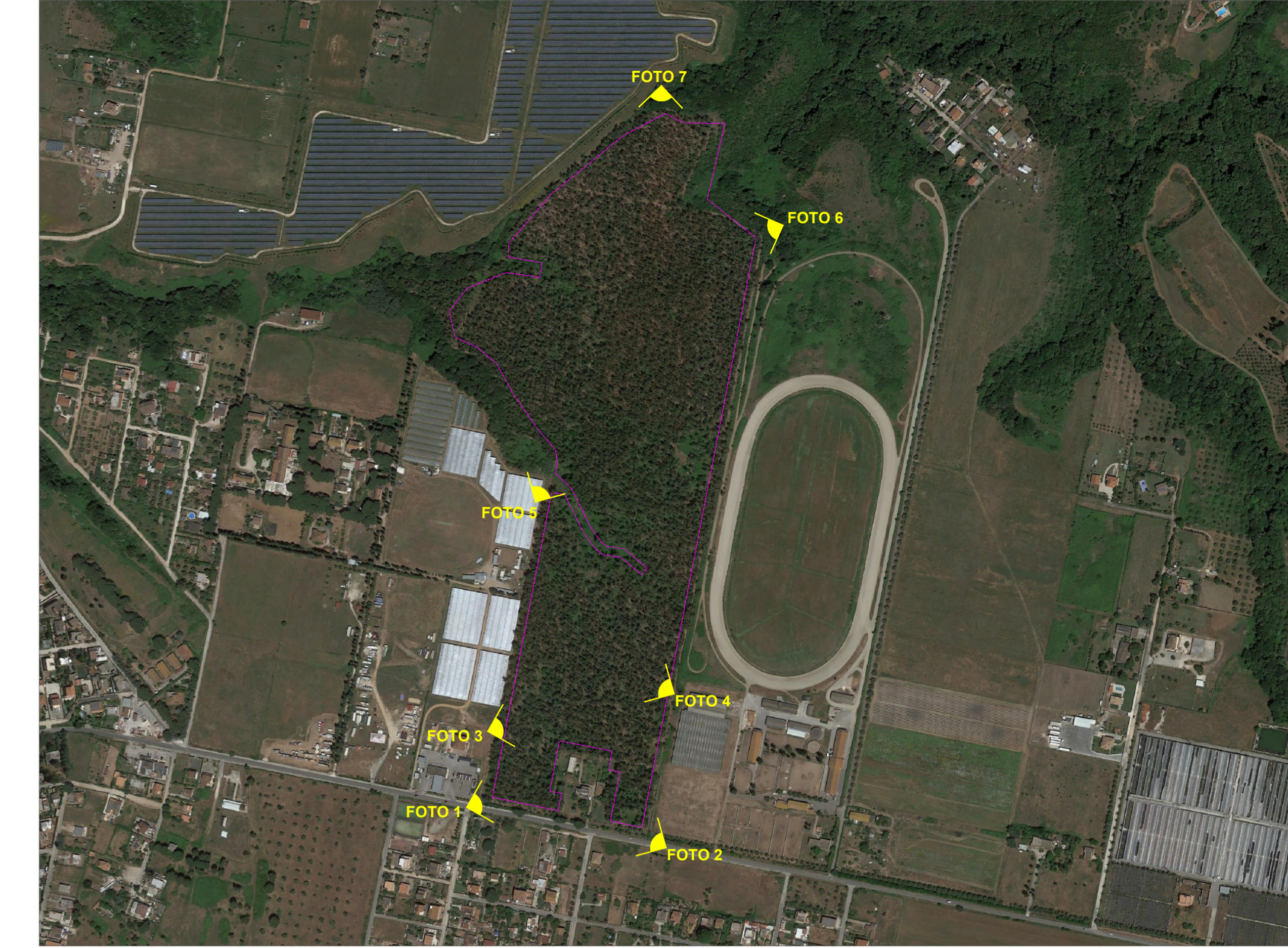

REGIONE LAZIO
 Provincia di Latina
REALIZZAZIONE DELL' IMPIANTO AGROVOLTAICO "LA COGNA" DA 22.066,2 kWp E DELLE RELATIVE OPERE ED INFRASTRUTTURE CONNESSE NEL TERRITORIO DEL COMUNE DI APRILIA (LT)
 Potenza Nominale Impianto: 22.066,2 kWp
 Potenza Immissione: 21.800,0 kW

PROGETTO DEFINITIVO
 DOCUMENTAZIONE GENERALE
INQUADRAMENTO FOTOGRAFICO

Livello prog.	Codice Peltica Tema	Tipologia docum.	N° elaborato	N° foglio	Tot. fogli	NOVITÀ FILE	DATA	SCALA
PD	202100463	TAV	13	//	//	PD_DISL_2203	LUGLIO 2022	----

REVISIONI					
REV.	DATA	DESCRIZIONE	ESEGUITO	VERIFICATO	APPROVATO
00	11/07/22	Emissione	Ing. R. Di Monte	Arch. V. Laurato	Ing. R. Di Monte

PROGETTAZIONE:
 DI MONTE - Studio Tecnico
 Via Vittorio Veneto, 38
 70128 - Bari Palese
 info@dimonte.eu

LAURIERO
 Via Acquedotto
 di MONTE
 n° 2512
 - IL 2108 - 08/07/2022
 V. Laurato

ENTE: _____

RICHIEDENTE
INE La Cogna S.R.L.
 Piazza Di Sant'Anastasia, 7
 00186 - Roma (RM)
 info@inecogna.it