

POTENZIAMENTO OPERE DELLA RTN - INQUADRAMENTO TERRITORIALE

INQUADRAMENTO SU PIANO TERRITORIALE PAESAGGISTICO REGIONALE - D.C.R. n.5 del 02/08/2019, ed. 12/2019
Tavola A34 Foglio 399: Sistemi ed ambiti del paesaggio - Scala 1:25.000

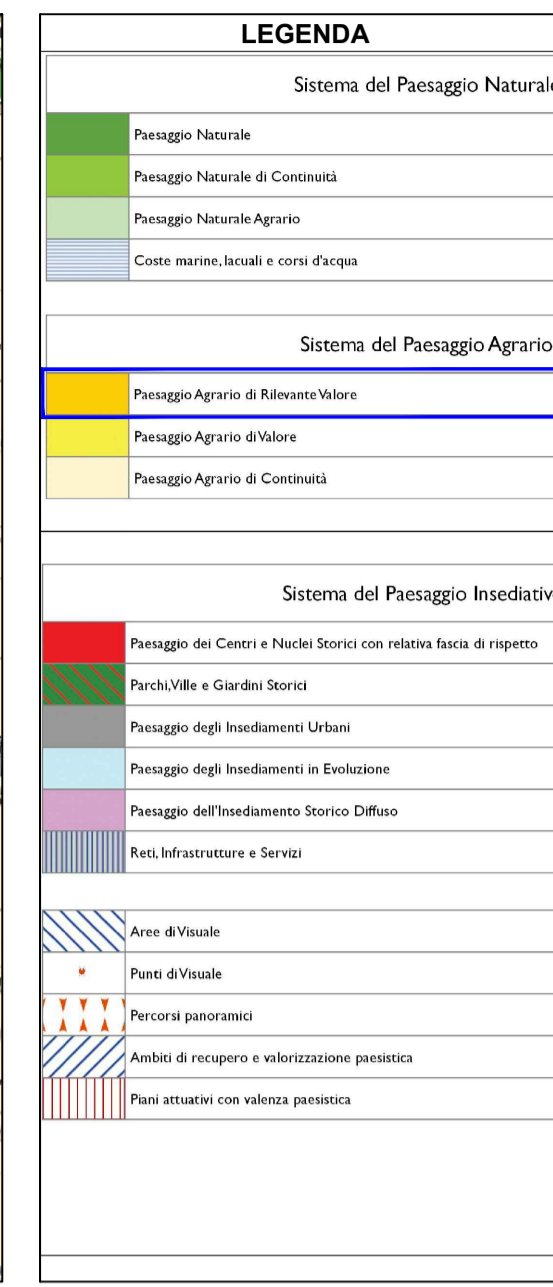

INQUADRAMENTO SU PIANO TERRITORIALE PAESAGGISTICO REGIONALE - D.C.R. n.5 del 02/08/2019, ed. 12/2019
Tavola B34 Foglio 399: Beni paesaggistici - Scala 1:25.000

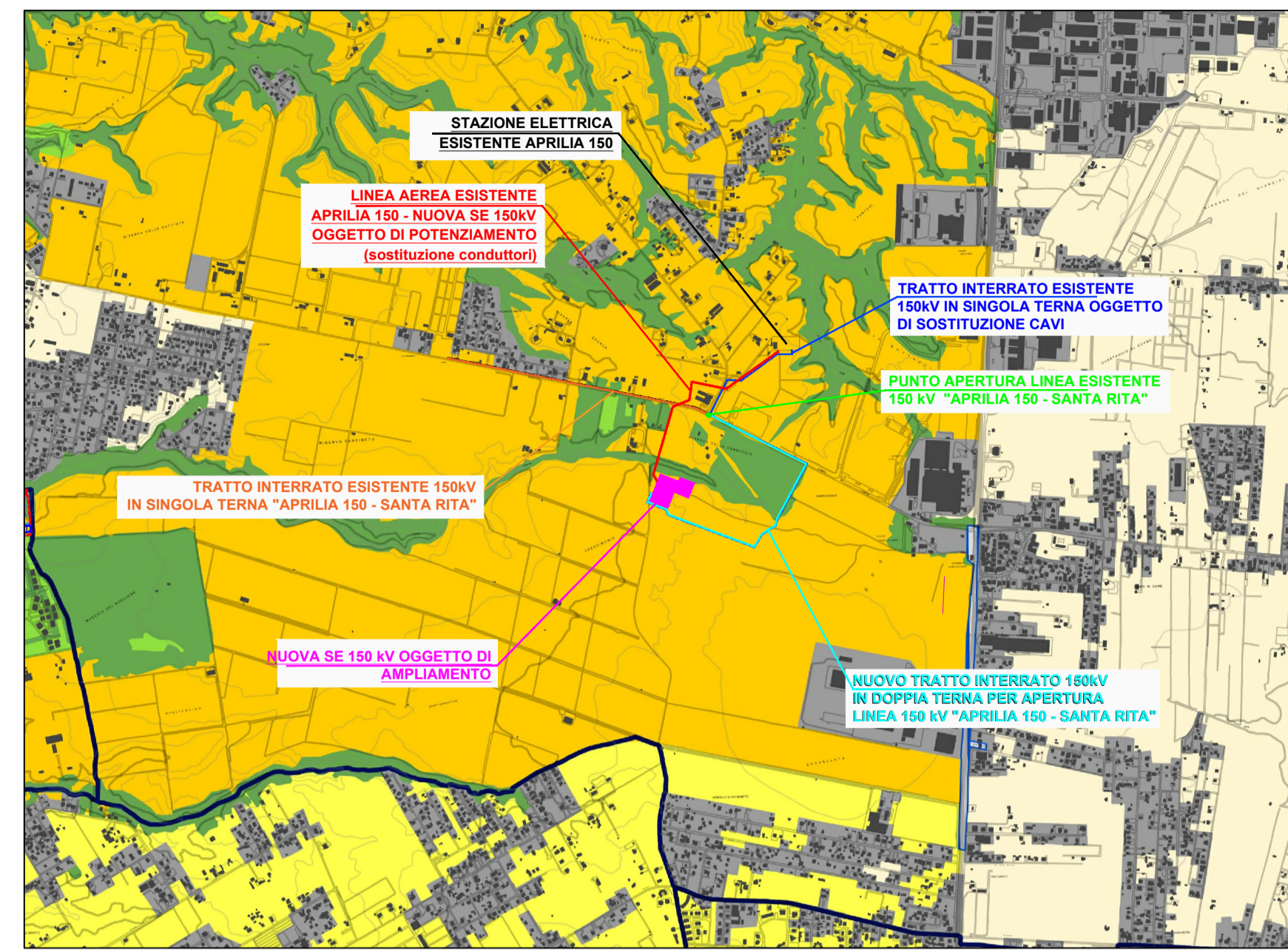
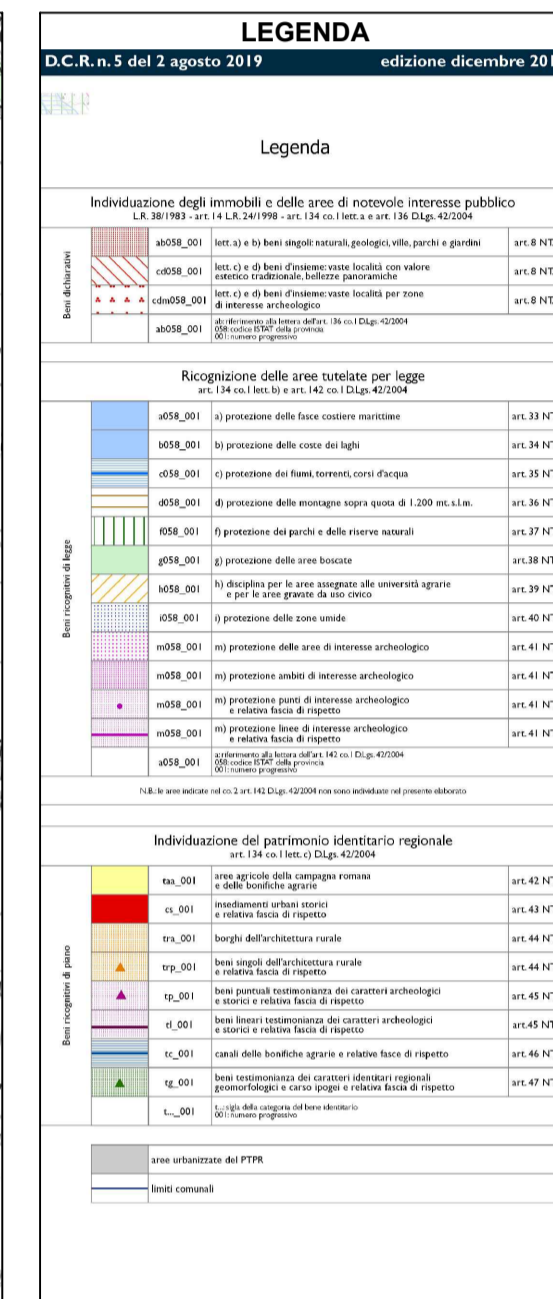
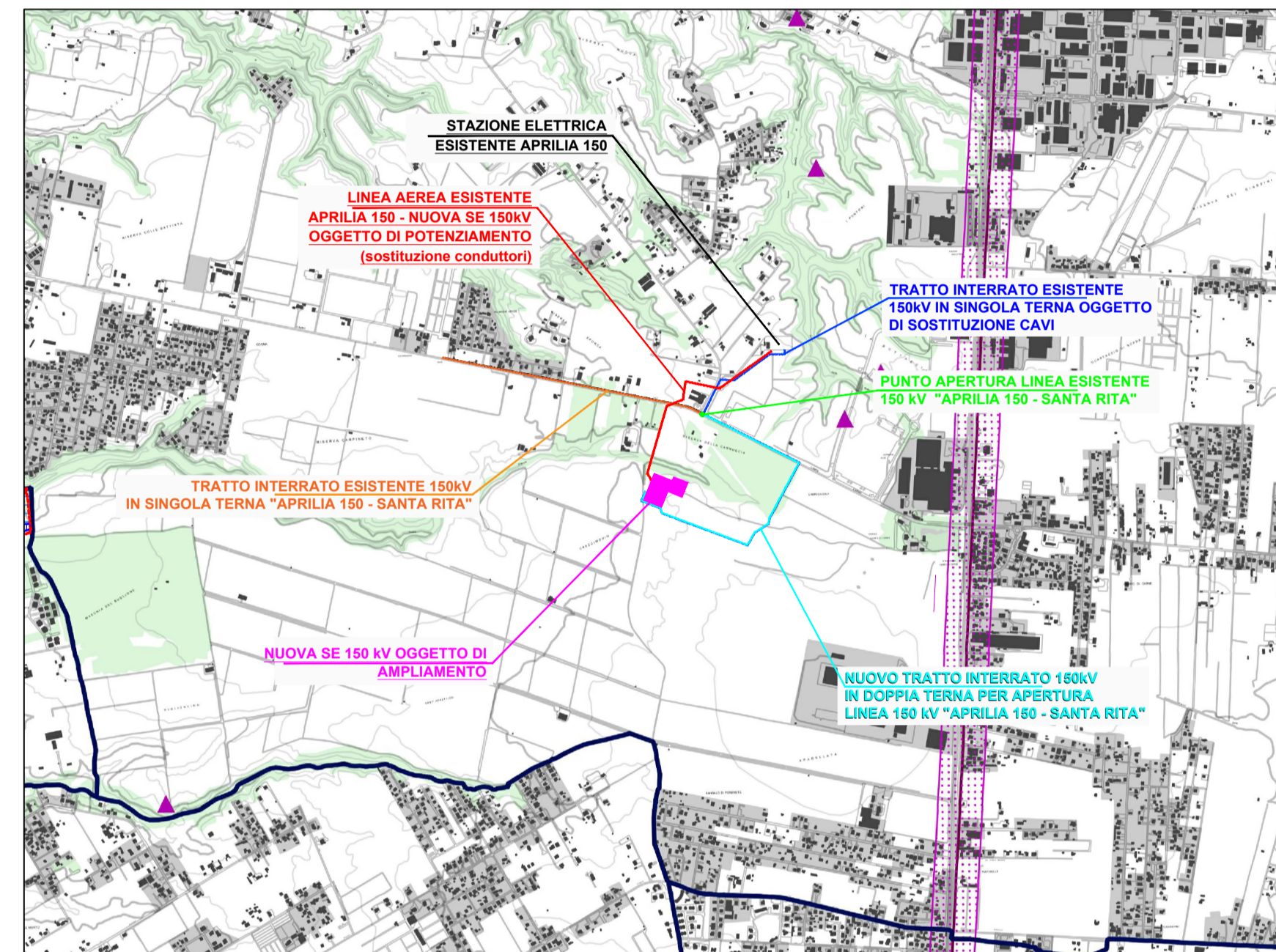

INQUADRAMENTO SU PIANO TERRITORIALE PAESAGGISTICO REGIONALE - D.C.R. n.5 del 02/08/2019, ed. 12/2019
Tavola C34 Foglio 399: Beni del Patrimonio Naturale e Culturale - Scala 1:25.000

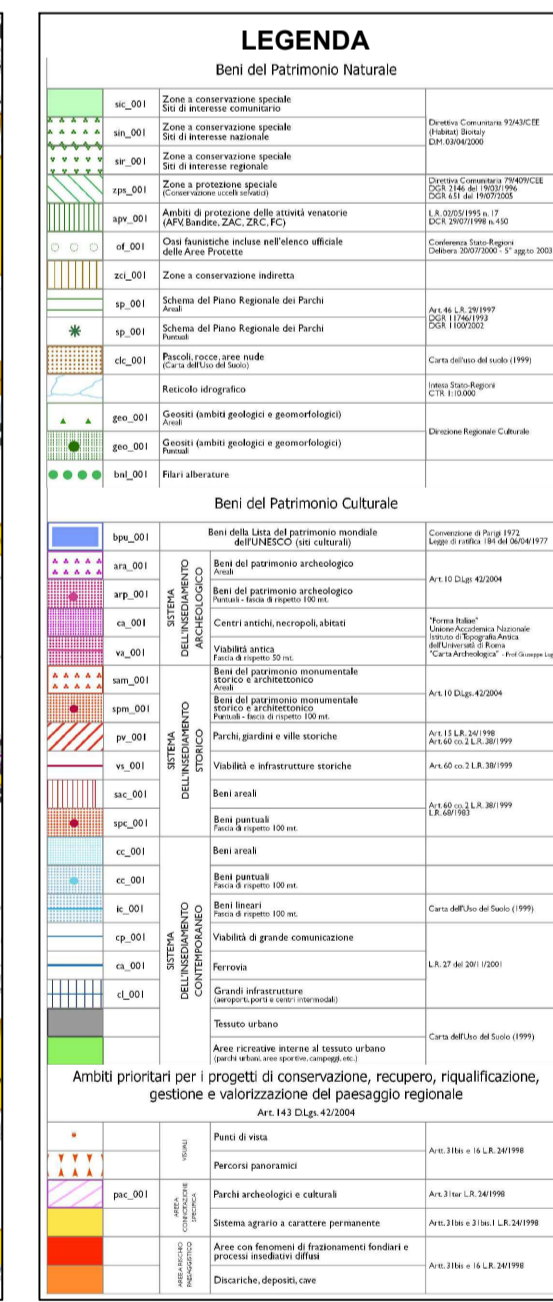
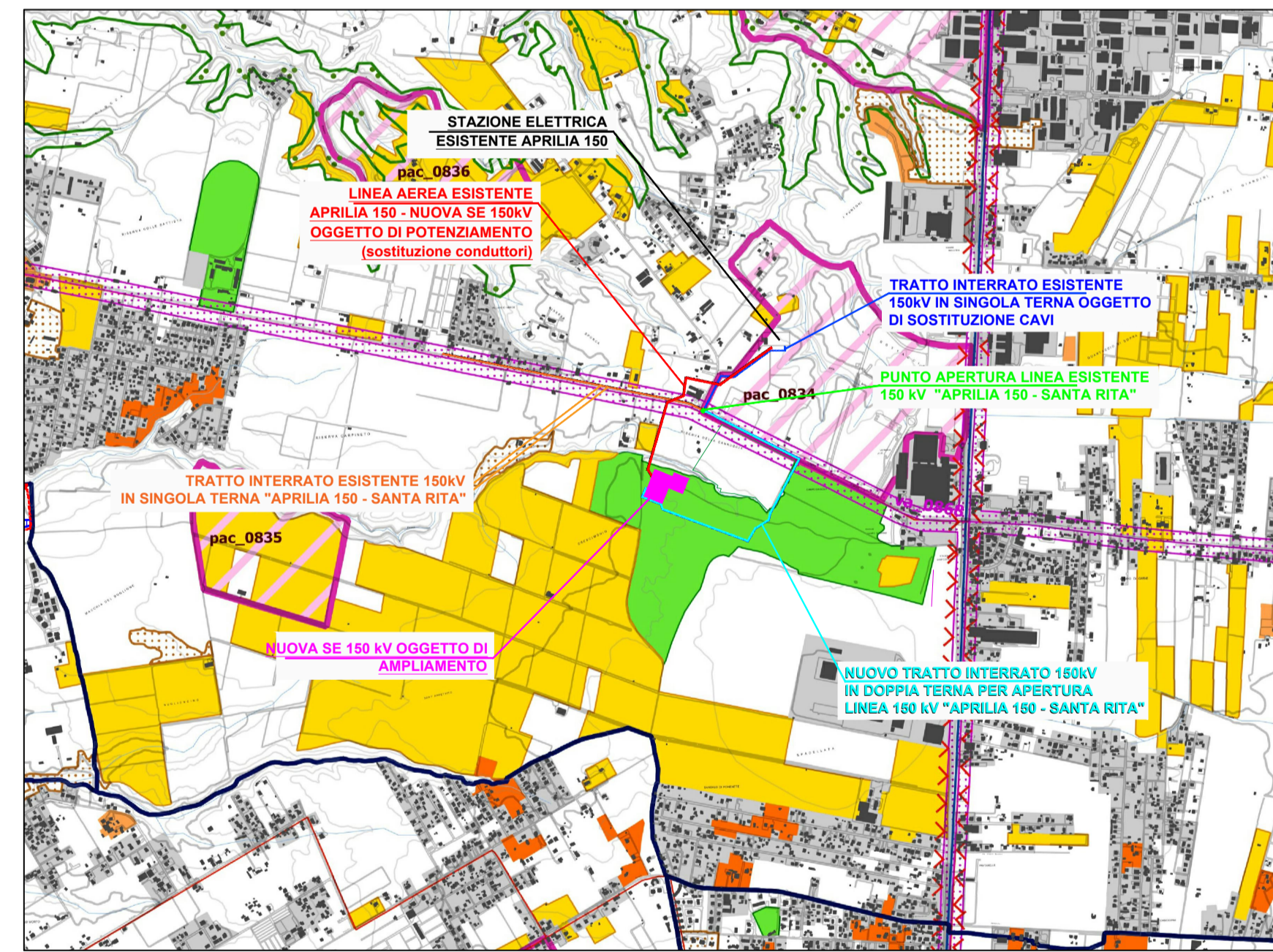

INQUADRAMENTO SU PIANO TERRITORIALE PAESAGGISTICO REGIONALE - D.C.R. n.5 del 02/08/2019, ed. 12/2019
Tavola D34 Foglio 399: Recepimento delle proposte comunali di modifica del PTP accolte, parzialmente accolte e prescrizioni - Scala 1:25.000

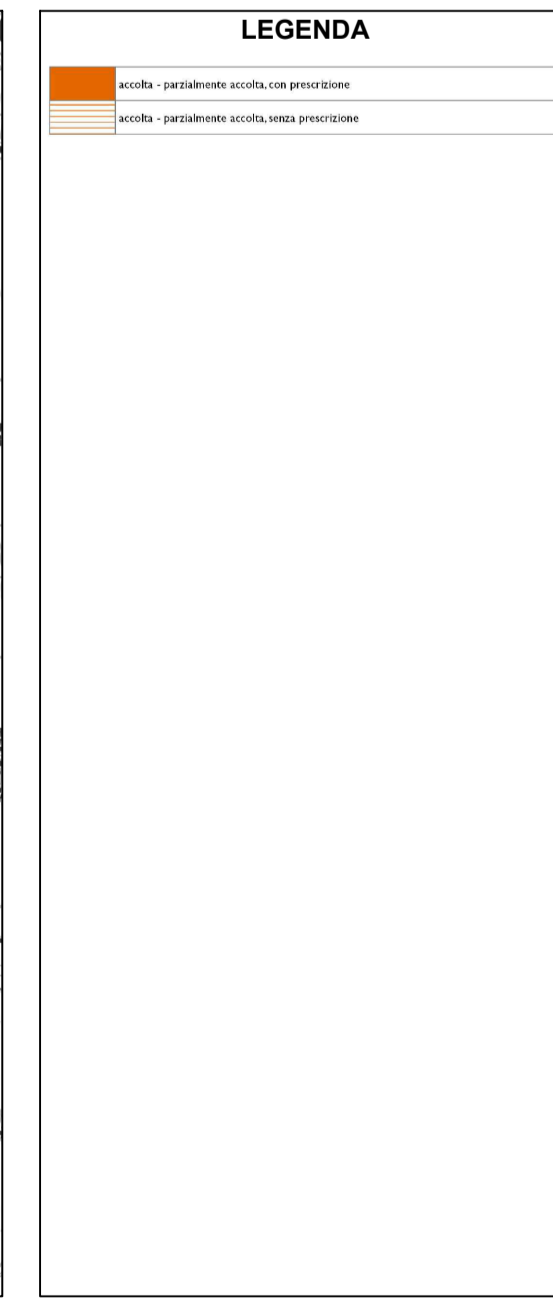
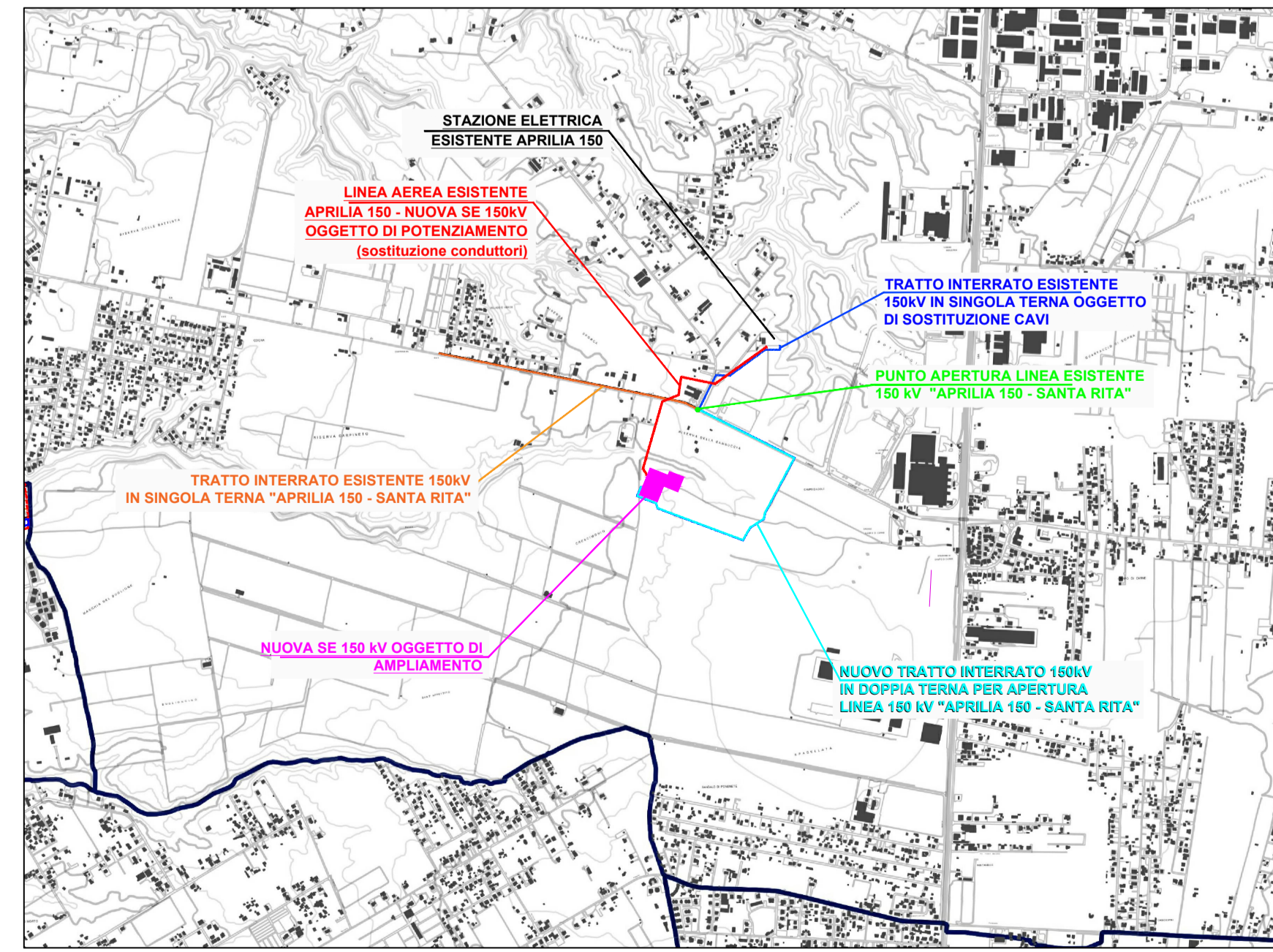

INQUADRAMENTO SU PIANO P.R.G. DI APRILIA Stralcio Tavola 5B e 5C - Scala 1:10.000

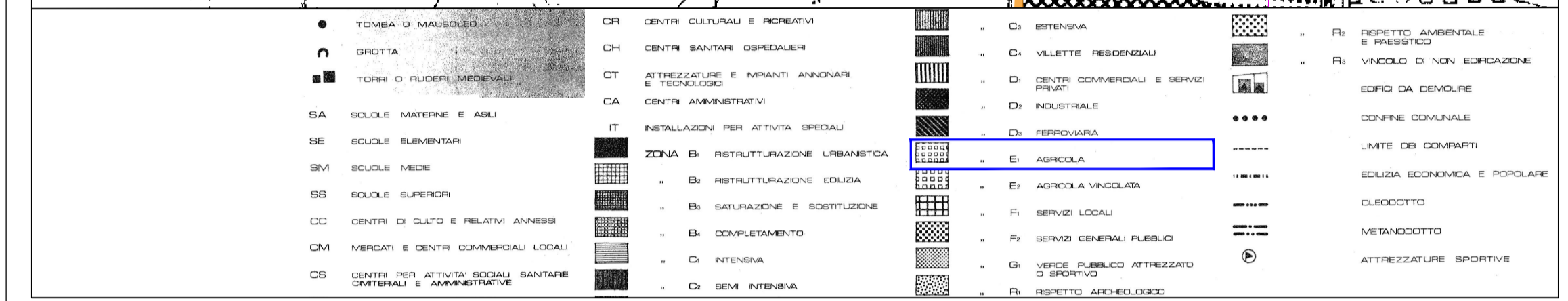
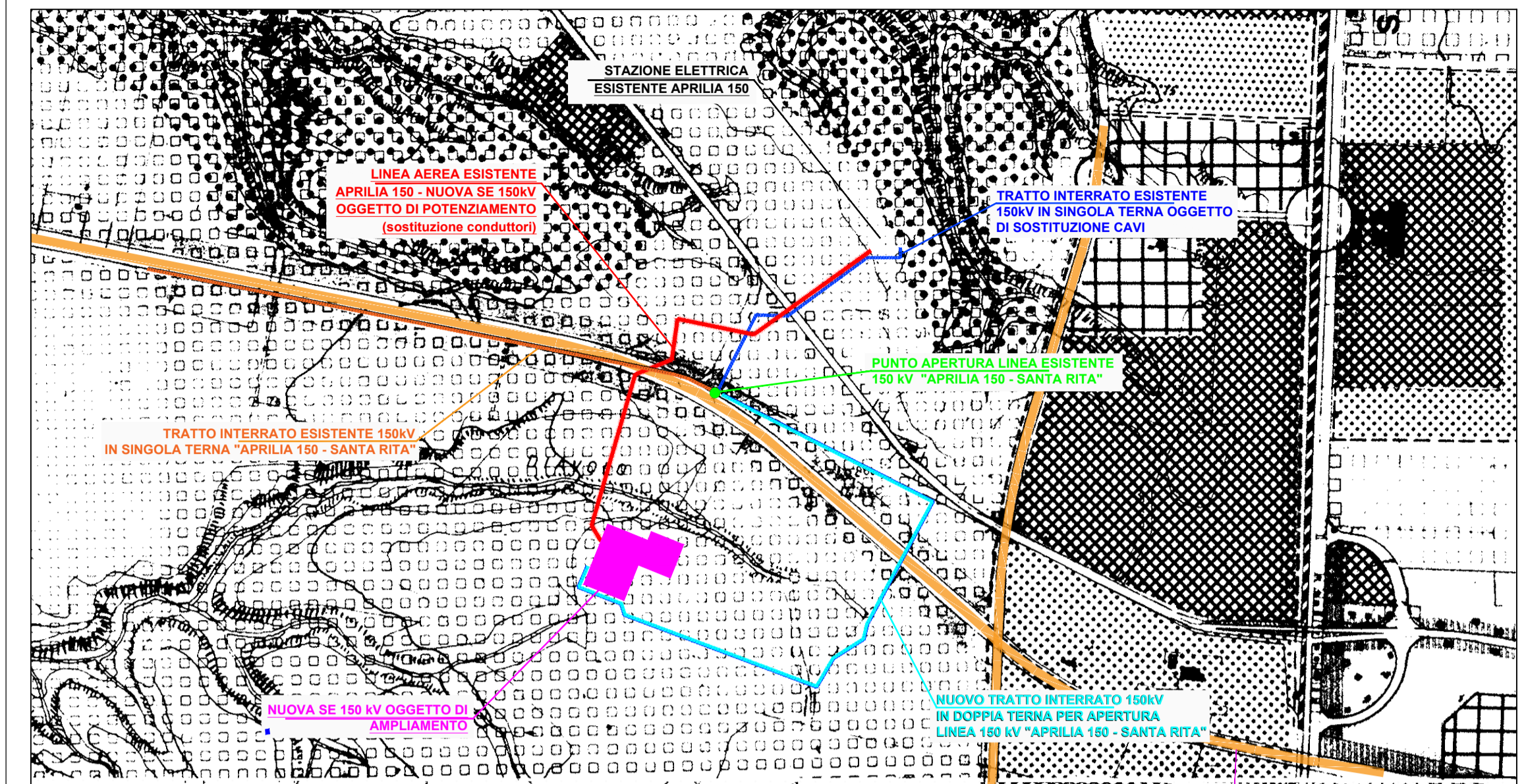

INQUADRAMENTO SU PIANO STRALCIO PER L'ASSETTO IDROGEOLOGICO (P.A.I.)
Tavola 2.04 Sud - Scala 1:25.000

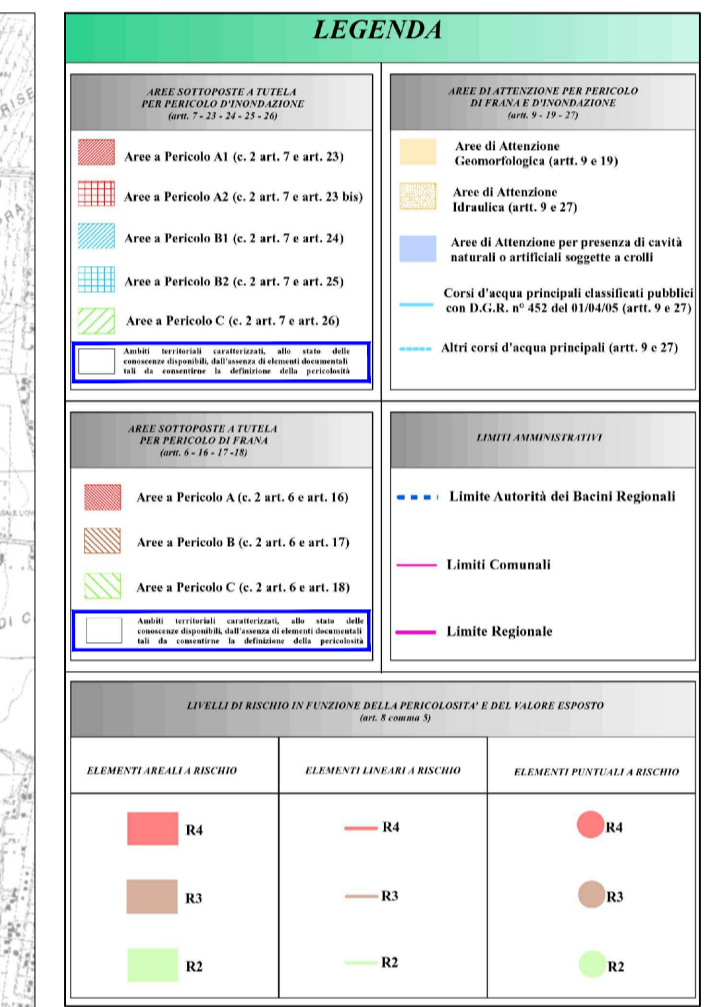
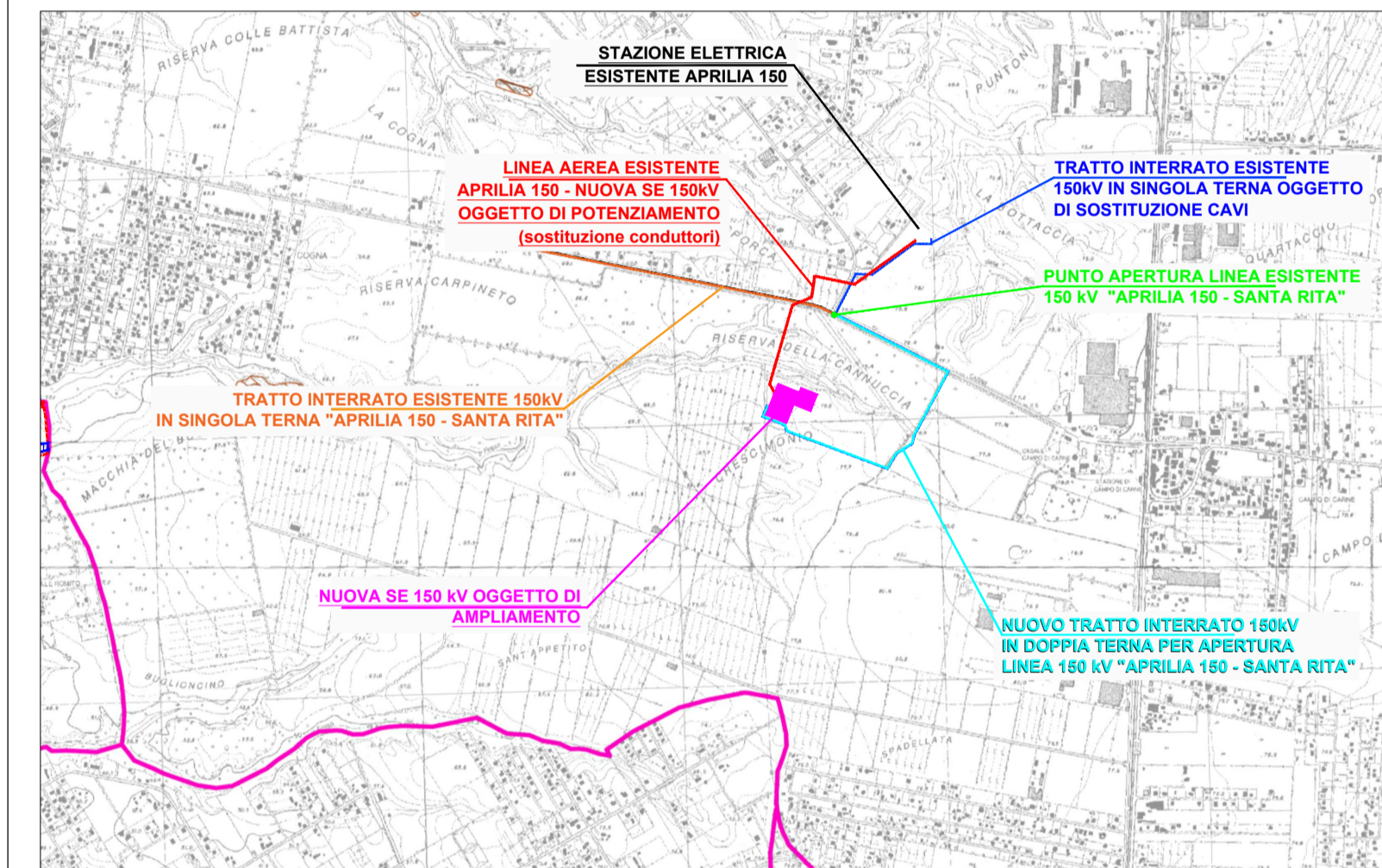

UBICAZIONE DELL'INTERVENTO SU CARTOGRAFIA RETE NATURA 2000 (SIC)

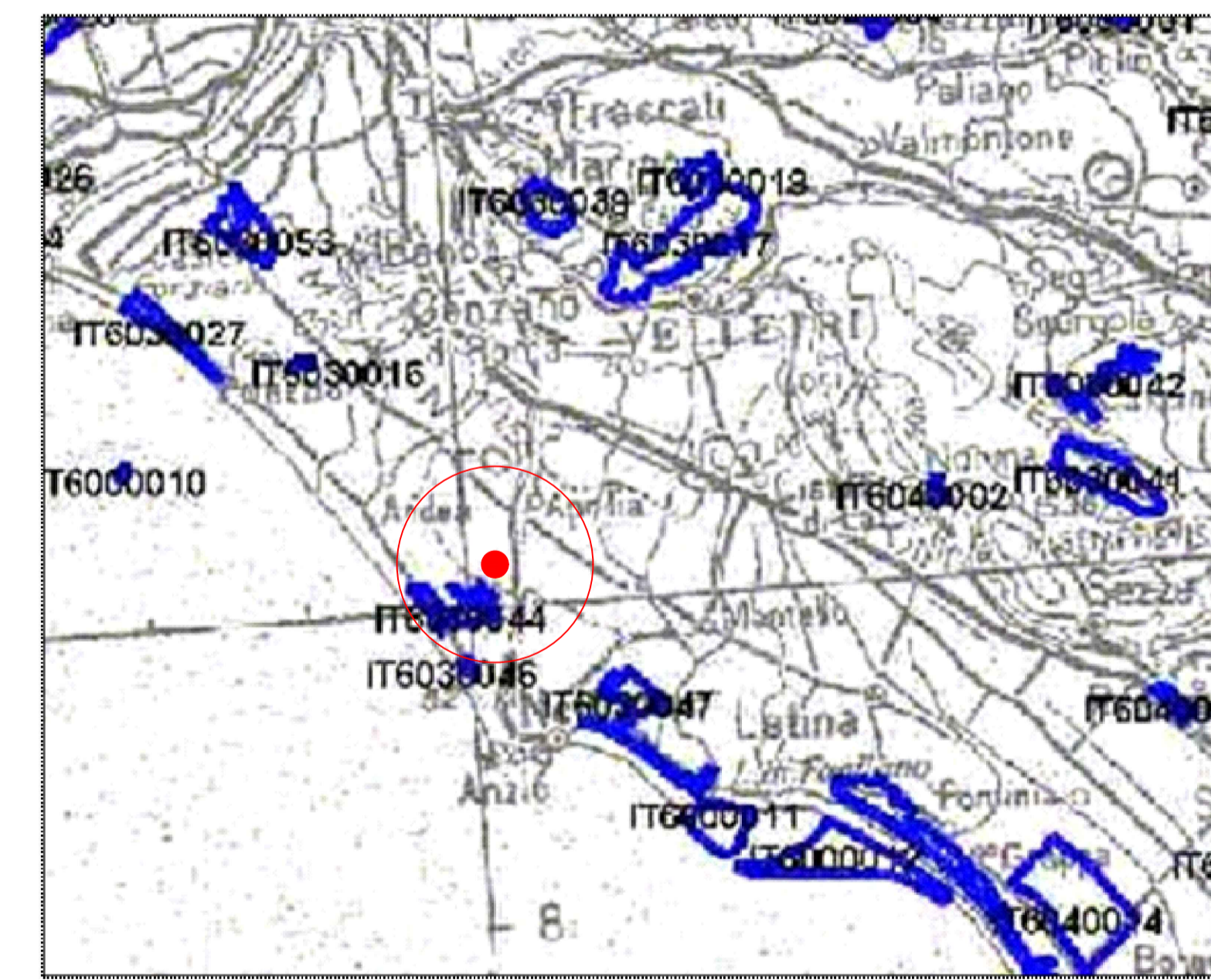

UBICAZIONE DELL'INTERVENTO SU CARTOGRAFIA RETE NATURA 2000 (ZPS)

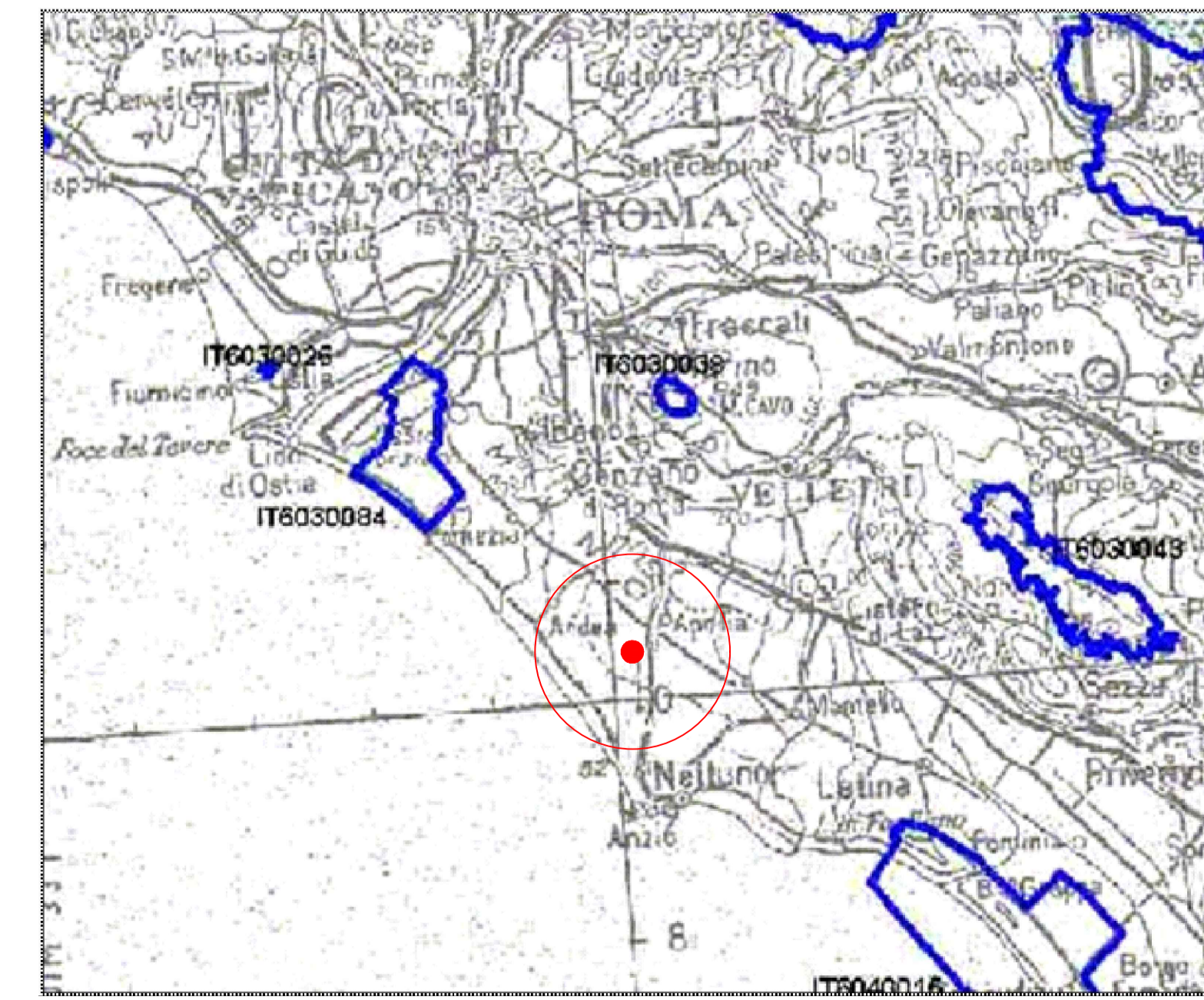

Comune di Ardea
Provincia di Roma

Livello progettazione: PROGETTO DEFINITIVO

Oggetto: IMPIANTO FOTOVOLTAICO "ARDEA SOLAR PLUS"
46,700MW immessi in rete - 50,434MW installati

Elaborato: POTENZIAMENTO OPERE DELLA RTN - INQUADRAMENTO TERRITORIALE

Disegnato: Francesco Morelli
Rilasciato: Gianpiero Tombalillo
Tel: 3402480000
e-mail: ec.studioassociato@gmail.com

Tavola: Scale: VARIE
Data: 05-2022

Rev: 00
Data: 05-2022
Descrizione: 1° EMISSIONE PER AUTORIZZAZIONE

Commessa: E.I.C. STUDIO TECNICO
Via delle Margherite, 121
04011 - Aprilia (LT)

Committente: ICA ONE S.r.l.
Via G. Ferrari, 12
00195 - Roma (RM)

Progettista: Ing. Gianpiero Tombalillo

Intizzo cantiere: Via La Cagna
Ardea (RM)

ICA ONE srl
Via Giuseppe Ferrari, 12
00195 Roma (Italia)
C.F.P. IVA 15181611005