

INQUADRAMENTO GENERALE

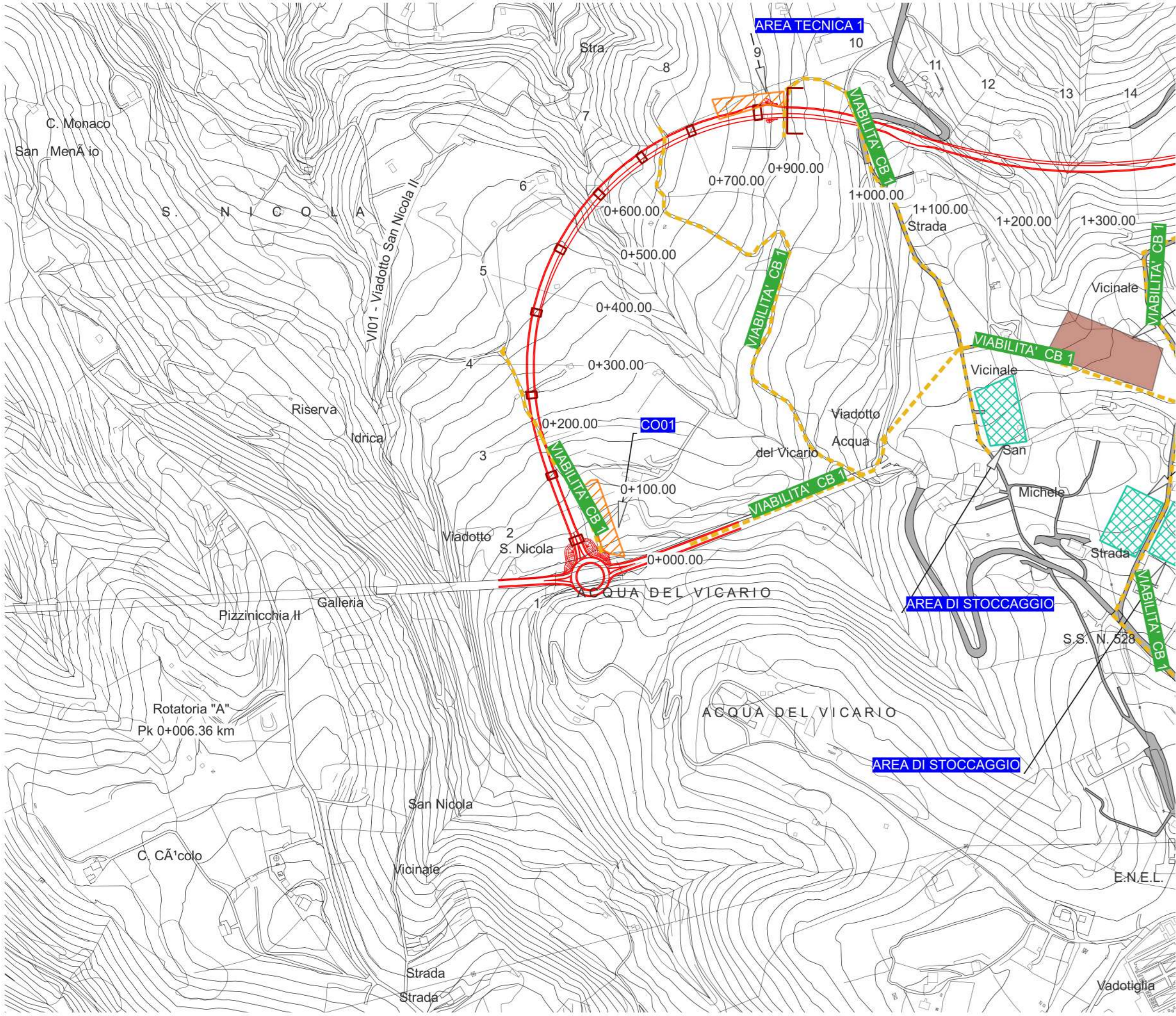

PAI - PIANO DI ASSETTO IDROGEOLOGICO

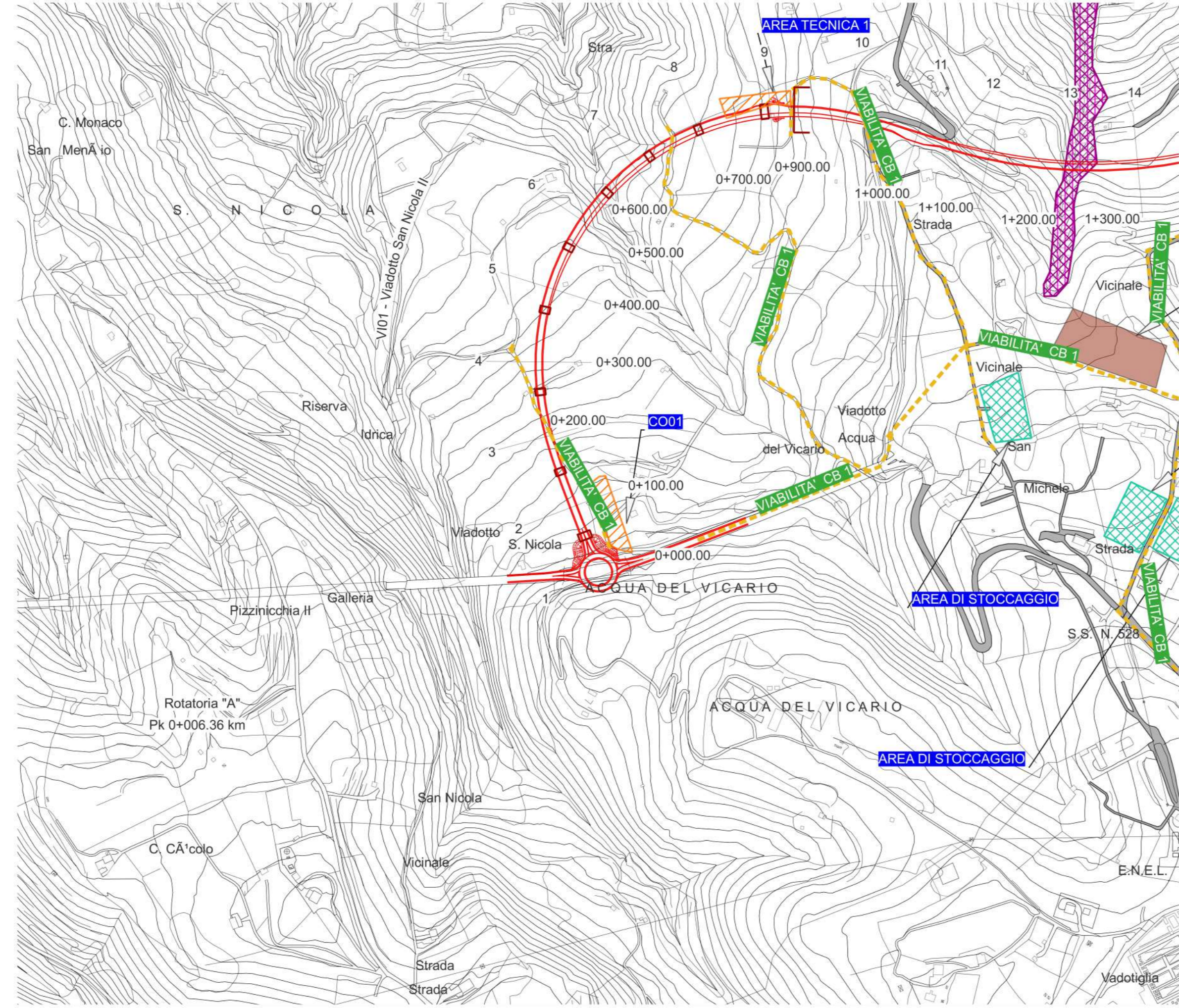

LEGGENDA PAI

- Mosaicatura ISPPA - Aree Pericolosità Idraulica P1
Mosaicatura ISPPA - Aree Pericolosità Idraulica P2
Mosaicatura ISPPA - Aree Pericolosità Idraulica P3
Mosaicatura ISPPA - Aree Rischio Frana PAI

LEGGENDA PRG - VICO DEL GARGANO

- Confine comunale
Reticolo idrografico
Zone di uso pubblico
Zone omogenee F
Aree tutelate
Zone Agricole
Zone Produttive
Zone Residenziali
Zone soggette a tutela

KEYPLAN

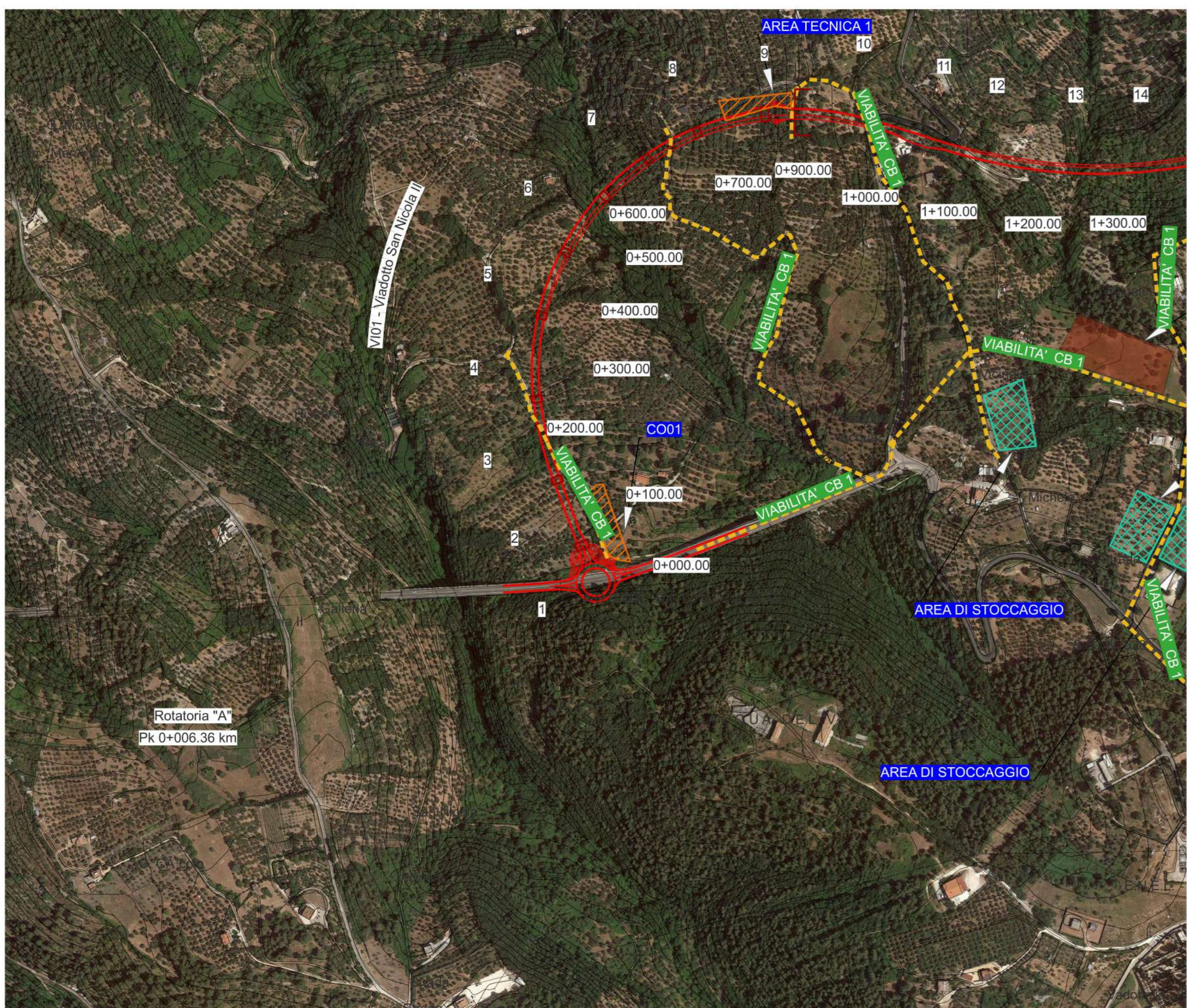
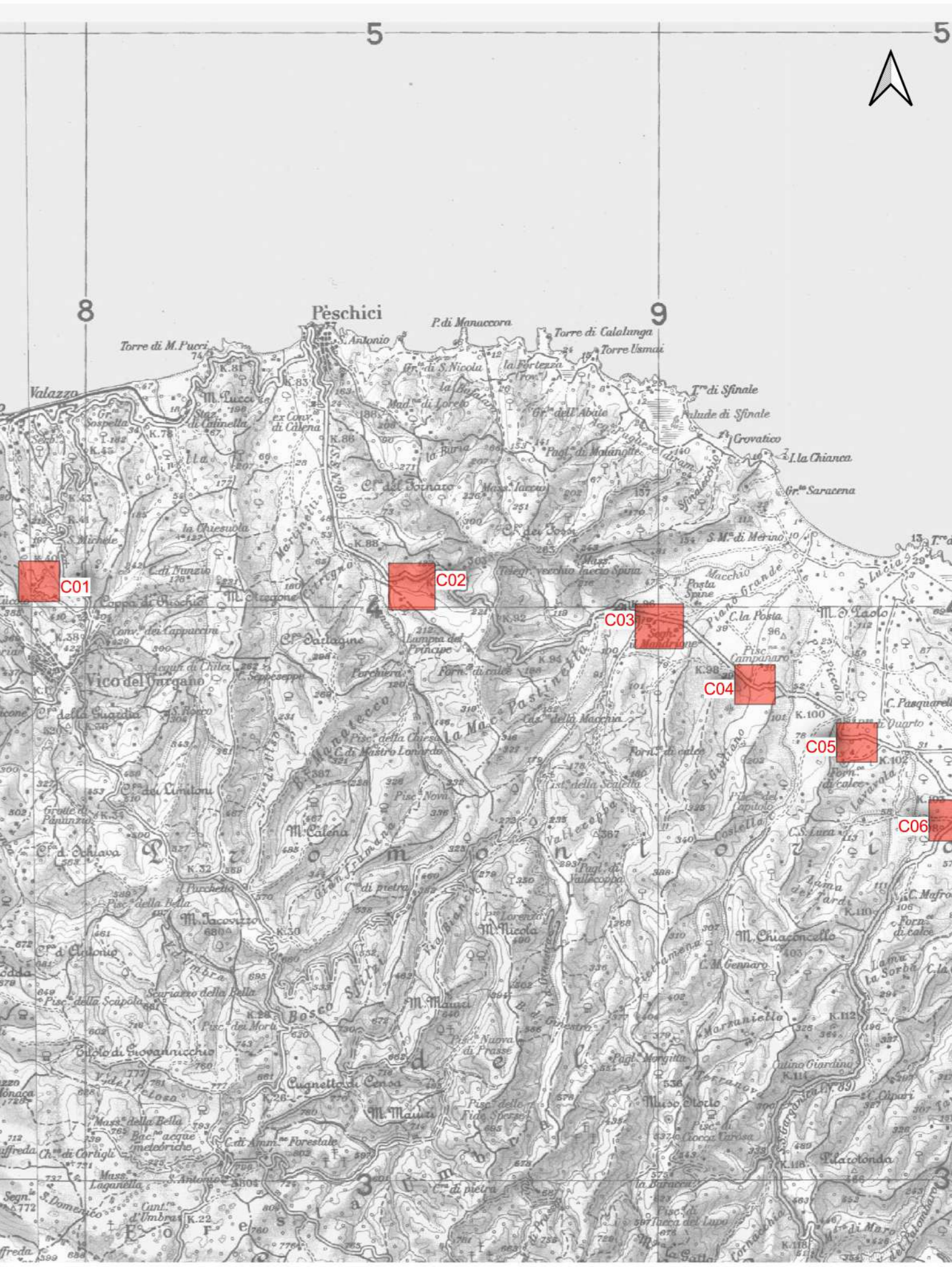

INQUADRAMENTO URBANISTICO - PRG - PIANO REGOLATORE COMUNALE

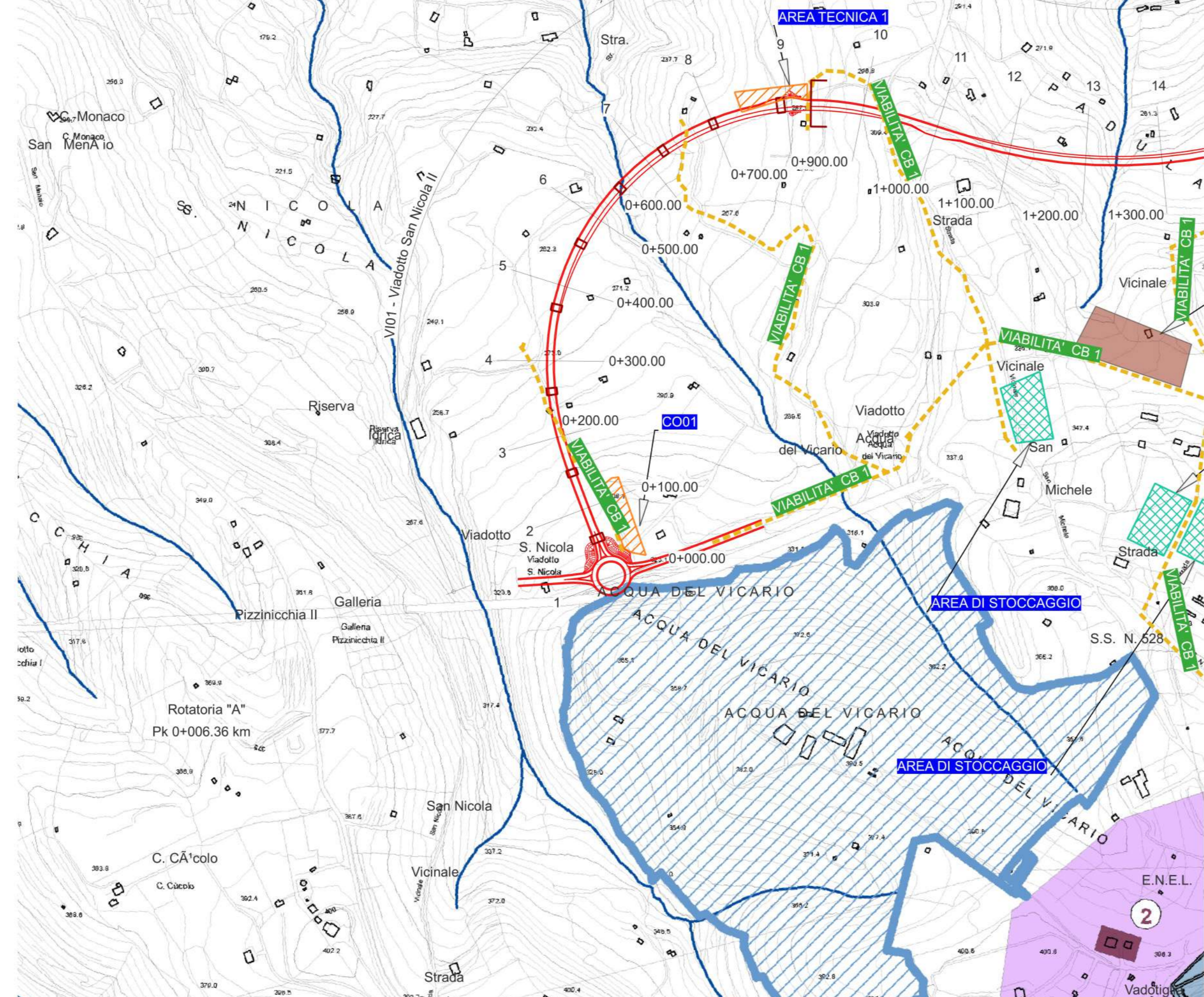

USO DEL SUOLO

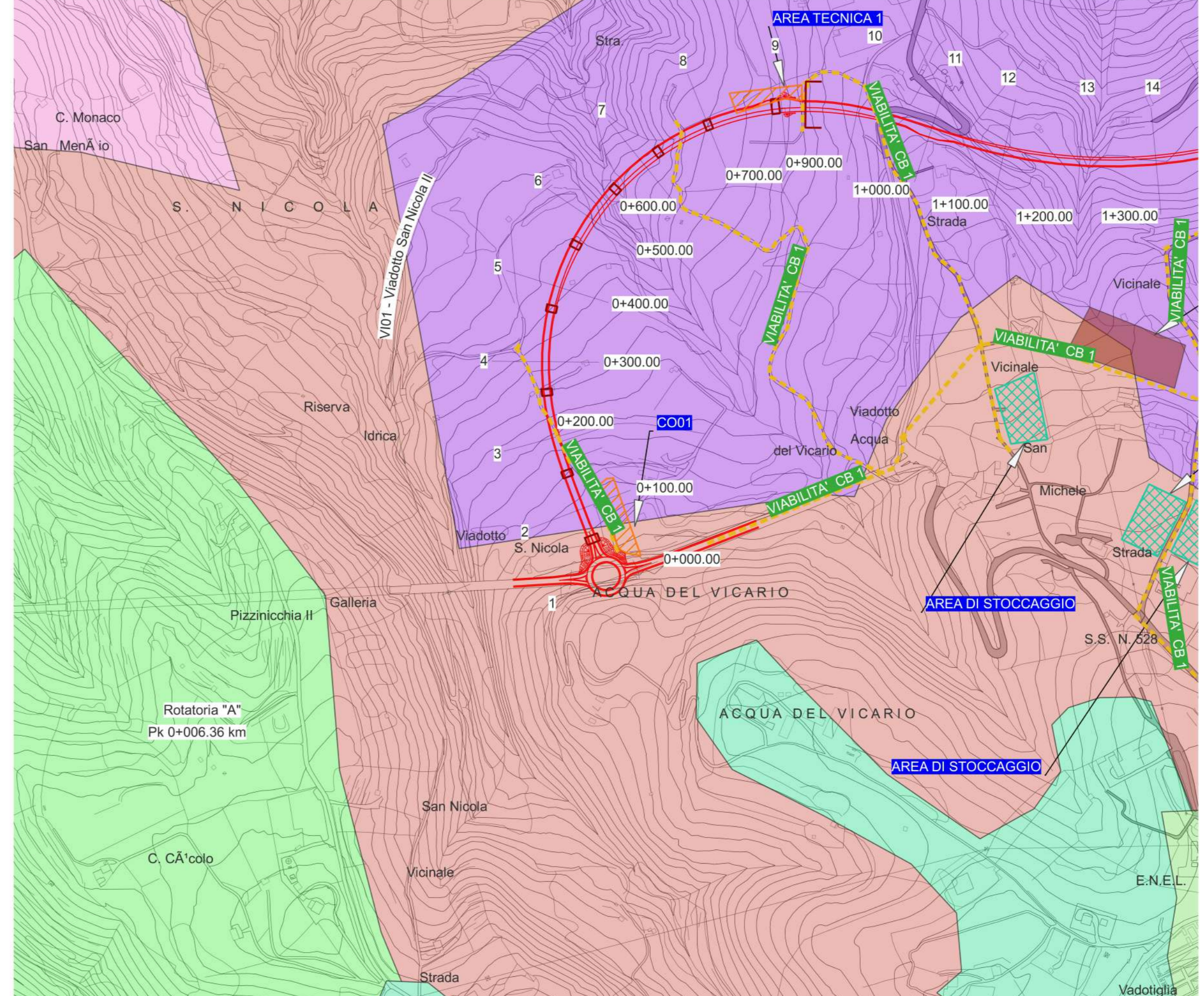

LEGGENDA

- ITINERARIO DI PROGETTO
LEGENDA DI CANTIERE
CANTIERE OPERATIVO / AREA TECNICA
ARRE DI STOCCAGGIO
CAMPO BASE
SIMBOLO VIADOTTI
SIMBOLO GALLERIE
VIABILITA DI CANTIERE

SCHEDA SINTETICA

Table with project details: CANTIERE OPERATIVO 1 (C01), PROVINCIA: Foggia, COMUNE: Vico del Gargano, LOCALIZZAZIONE: KM 0+080, SUPERFICIE: 2500 mq, DESTINAZIONE PRG: Nessuna indicazione, PRESENZA DI VINCOLI: D Lgs 42/2004, Art. 142, lett g) e d), Area IBA, USO DEL SUOLO: Boschi misti a prevalenza di latifoglie, Oliveti, IDROGEOLOGIA: Nessuna presenza di vincoli, MORFOLOGIA: Pendenza, RIPRISTINO PREVISTO: Ripristino del sito nelle condizioni originarie.

ANALISI DEI VINCOLI E DELLE TUTELE

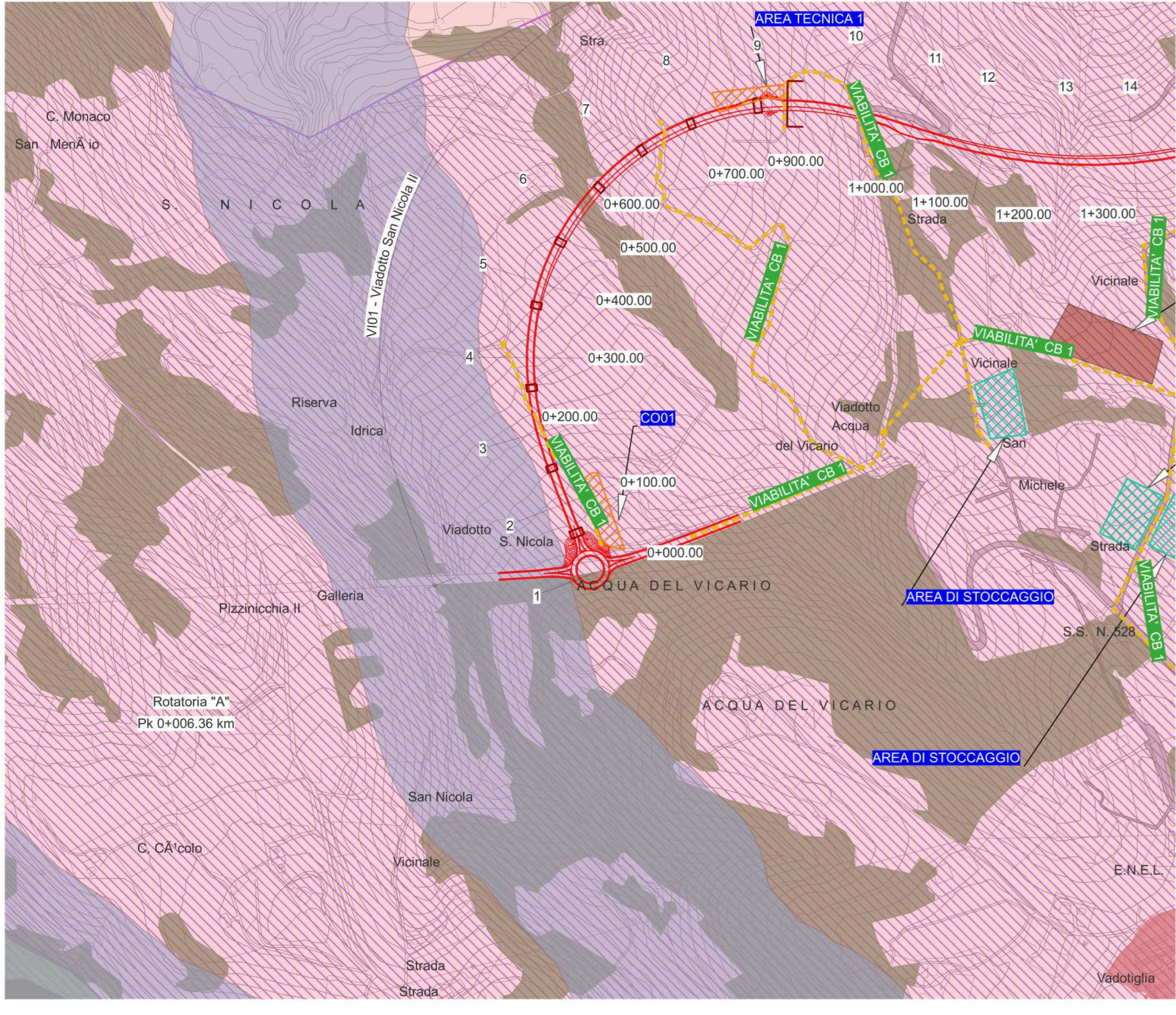

LEGGENDA ANALISI DEI VINCOLI E DELLE TUTELE

- D.Lgs 42/2004 Art. 136
a) LE COSE IMMOBILI CHE HANNO COSPICUI CARATTERI DI BELLEZZA NATURALE O DI SINGOLARITA' GEOLOGICA
b) LE VILLE, I GIARDINI E I PARCHI, NON TUTELATI DALLE DISPOSIZIONI DELLA PARTE SECONDA DEL PRESENTE CODICE, CHE SI DISTINGUONO PER LA LORO NON COMUNE BELLEZZA
c) BENI ARCHEOLOGICI DI INTERESSE CULTURALE DICHIARATO
d) BENI ARCHITETTONICI DI INTERESSE CULTURALE DICHIARATO
e) COMPLESSI DI COSE IMMOBILI CHE COMPONGONO UN CARATTERISTICO ASPETTO AVENUTE VALORE ESTETICO E TRADIZIONALE
f) BELLEZZE PANORAMICHE CONSIDERATE COME QUADRI E COSI' PURE QUEI PUNTI DI VISTA O DI BELVEDERE ACCESSIBILI AL PUBBLICO, DAI QUALI SI GODA LO SPETTACOLO DI QUELLE BELLEZZE
D.Lgs 42/2004 Art. 142
a) TERRITORI COSTIERI COMPRESI IN UNA FASCIA DELLA PROFONDITA' DI 300 METRI DALLA LINEA DI BATTIGLIA, ANCHE PER I TERRENI ELEVATI SUL MARE
b) TERRITORI CONTINENTALI AI LAGHI COMPRESI IN UNA FASCIA DELLA PROFONDITA' DI 300 METRI DALLA LINEA DI BATTIGLIA, ANCHE PER TERRITORI ELEVATI SUI LAGHI
c) I FILUMI, I TORRENTI, I CORSI D'ACQUA ISCRITTI NEGLI ELENCHI PREVISTI DAL TESTO UNICO DELLE DISPOSIZIONI DI LEGGE SULLE ACQUE ED IMPIANTI ELETTRICI, APPROVATO IL REGIODECRETO 11 DICEMBRE 1933, N. 1775, E LE RELATIVE SPONDE O PIEDI DEGLI ARGINI PER UNA FASCIA DI 150 METRI CIASCUNA
f) I PARCHI E LE RISERVE NAZIONALI O REGIONALI, NONCHE' I TERRITORI DI PROTEZIONE ESTERNA DEI PARCHI
g) TERRITORI COPERTI DA FORESTE E DA BOSCHI, ANCORCHE' PERCORSI O DANNEGGIATI DAL FUOCO, E QUELLI SOTTOPOSTI A VINCOLO DI RIMBOSCHIMENTO, COME DEFINITI DALL'ART. 2, COMMI 2 E 6, DEL DECRETO LEGISLATIVO 18 MAGGIO 2001, N. 227
h) LE AREE ASSEGNATE ALLE UNIVERSITA' AGRARIE E LE ZONE GRAVATE DA USI CIVICI
LE ZONE DI INTERESSE ARCHEOLOGICO INDIVIDUATE ALLA DATA DI ENTRATA IN VIGORE DEL PRESENTE CODICE
AREE A RISCHIO ARCHEOLOGICO
FASCE DI RISPECTO DELLE ZONE DI INTERESSE ARCHEOLOGICO
Piano Paesaggistico Territoriale Regionale
Componenti Botanico-Vegetazionali
Componenti Culturali
Componenti Culturali
Componenti Culturali

LEGGENDA USO DEL SUOLO

- CORINE LAND COVER 2018 - IV LIVELLO
Aeroporti
Altre colture permanenti
Arboricoltura da legno
Aree a vegetazione sclerofilla
Aree agroforestali
Aree con vegetazione rada
Aree destinate ad attivita' industriali
Aree estrattive
Aree industriali, commerciali e dei servizi pubblici e privati
Aree percorse da incendi
Aree portuali
Aree preval. occupate da colture agrarie con presenza di spazi naturali importanti
Aree ricreative e sportive
Aree verdi urbane
Bacini di acqua
Boschi di conifere
Boschi di latifoglie
Boschi misti a prevalenza di conifere
Boschi misti a prevalenza di latifoglie
Bosco di ab. bianco e/o ab. rosso
Bosco di castagno
Bosco di conifere non native
Bosco di faggio
Bosco di larice e/o pino cembro
Bosco di latif. mesofite
Bosco di latifoglie non native
Bosco di leccio e sughera
Bosco di pini montani e oromediterranei
Bosco di querce caducifoglie
Bosco di specie igrofile
Brughiere e cespuglieti
Cantieri
Colture temporanee associate a colture permanenti
Corsi d'acqua, canali e idrovie
Discariche
Estuari
Frutteti e frutti minori
Giacchi e nevi perenni
Lagune
Macchia alta
Macchia bassa e garighe
Mari e oceani
Oliveti
Paludi interne
Paludi salmastre
Praterie continue
Praterie discontinue
Prati stabili (foraggiere permanenti)
Prati-pascoli naturali e praterie
Reti stradali, ferroviarie e infrastrutture tecniche
Risate
Rocce nude, falesie, rupi e affioramenti
Saline
Seminativi estensivi
Seminativi in aree irrigue
Seminativi intensivi
Sistemi culturali e particellari complessi
Spiagge, dune e sabbie
Torbiere
Vegetazione in evoluzione
Vigneti
Zone residenziali a tessuto continuo
Zone residenziali a tessuto discontinuo e rado

Project information block including logo for Sanas Gruppo FS Italiane, project title 'Lavori di razionalizzazione della viabilità di S. Giovanni Rotondo e realizzazione dell'asta di collegamento da San Giovanni Rotondo al capoluogo dauno - 4° Stralcio - S.S. 693 SVV del Gargano - S.S. 89 Garganica - Collegamento Vico del Gargano - Mattinata Tratto Vico del Gargano - Vieste', project code BA322, and a detailed table of project management and technical staff.