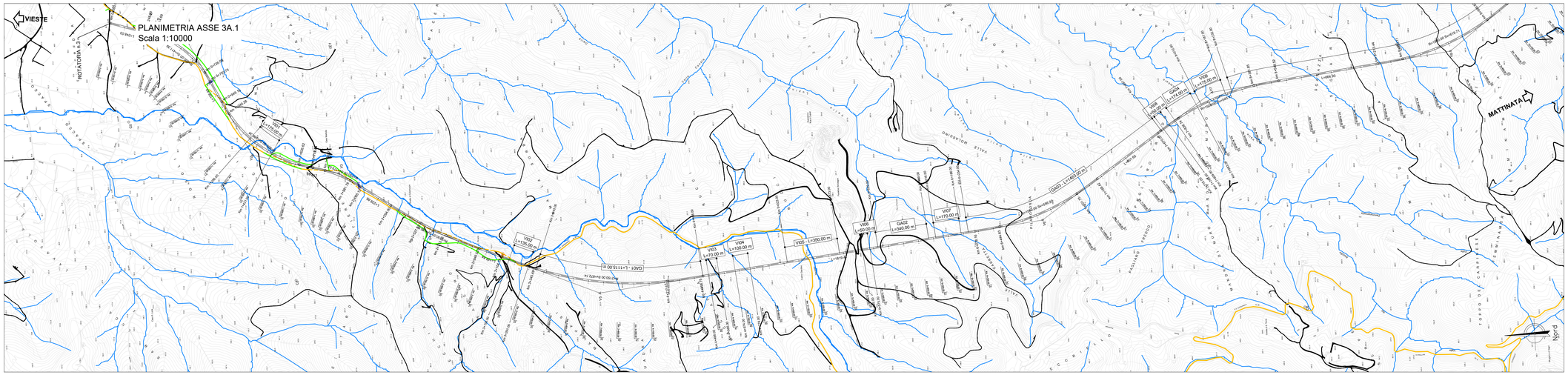

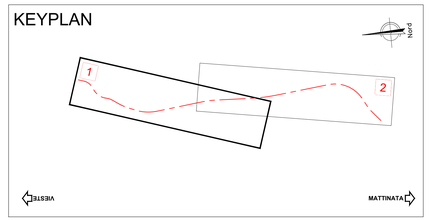

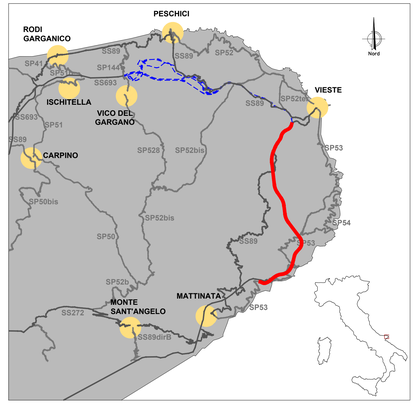

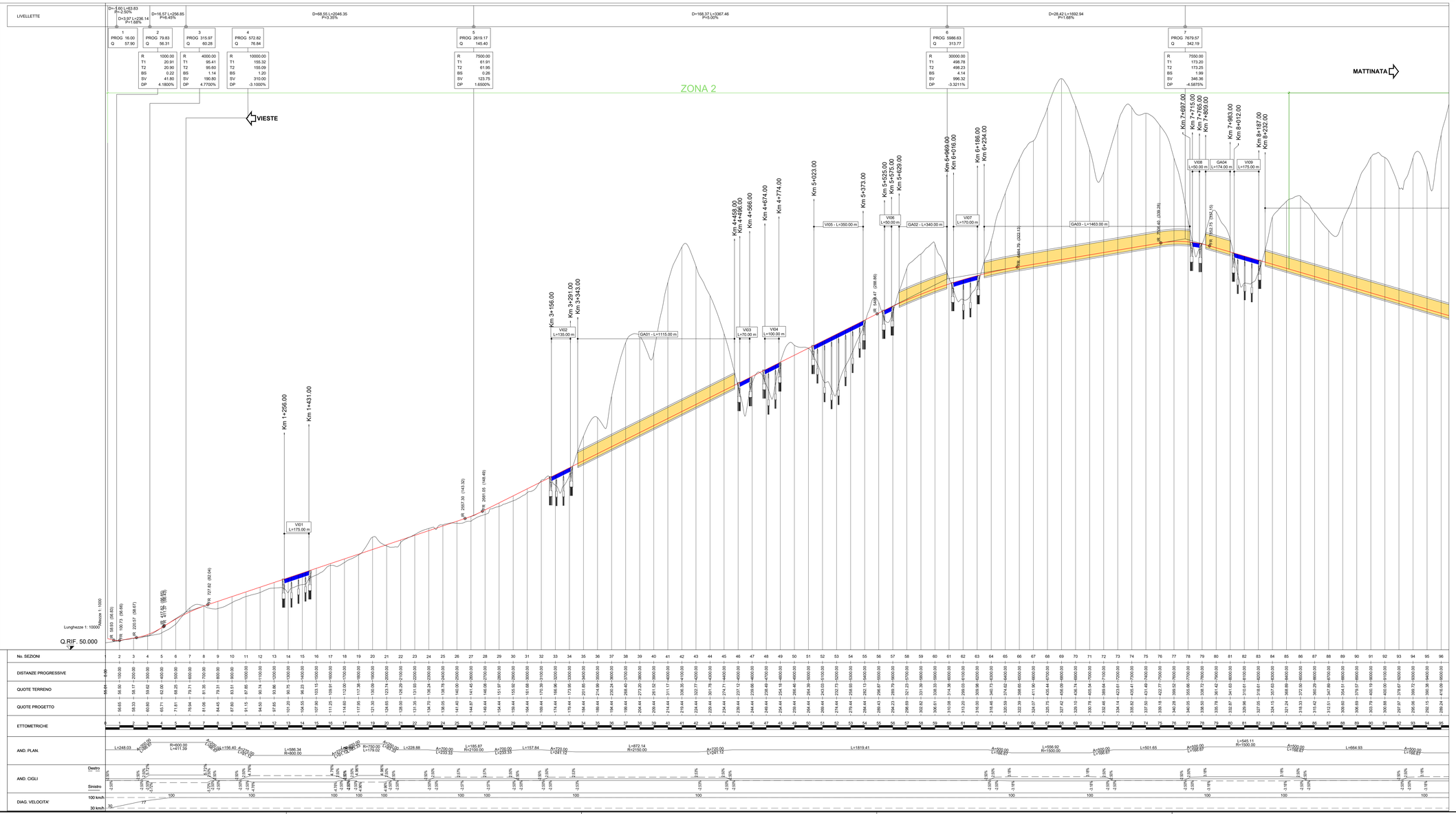

	L TOTALI (m)
GALLERIE	11426,00
TRINCEE	1288,00
VIADOTTI	2860
RILEVATI	2803,71

LEGENDA

- ASSE DI PROGETTO LOTTO "3bis"
- VIABILITA' ESISTENTE DA DISMETTERE
- VIABILITA' ESITENTE
- VIABILITA' DI RICUCITURA
- CORSI D'ACQUA

anas
GRUPPO FS ITALIANE

Direzione Progettazione e Realizzazione Lavori

S.S. 693 - SSV del Gargano
S.S. 89 Garganica
Collegamento Vico del Gargano - Mattinata

DOCUMENTO DI FATTIBILITA' DELLE ALTERNATIVE PROGETTUALI

COD. BA28

PROGETTAZIONE: ATI SINTAGMA - SIPAL - TECNIC - GDG - ICARIA - AMBIENTE

IL RESPONSABILE DELL'INTEGRAZIONE DELLE PRESTAZIONI SPECIALISTICHE:
Dott. Ing. Nando Granieri
Ordine degli Ingegneri della Prov. di Perugia n° A351

IL PROGETTISTA:
Dott. Ing. Elena Bartolocci
Ordine degli Ingegneri della Prov. di Perugia n° A3217

IL GEOLOGO:
Dott. Geol. Giorgio Cerquiglini
Ordine dei Geologi della Regione Umbria n°108

IL COORDINATORE PER LA SICUREZZA IN FASE DI PROGETTAZIONE:
Dott. Ing. Marco Abram
Ordine degli Ingegneri della Prov. di Perugia n° A2808

Il RESPONSABILE DI PROGETTO
Dott. Ing. Alberto Sanchirico

Il R.U.P.:
Dott. Ing. Rocco Lapenta

PROTOCOLLO | DATA

IL GRUPPO DI PROGETTAZIONE:

MANDATARIA: Sintagma
Dott.Ing. N.Granieri
Dott.Ing. V.Truffini
Dott.Ing. F.Di Giuseppe
Dott.Arch. A.Bracchini
Dott.Ing. E.Bartolocci
Dott.Ing. L.Spaccini
Dott.Geol. G.Cerquiglini
Dott.Ing. F.Pennacchiotti
Dott.Ing. M.Abram
Dott.Arch. C.Presciutti
Dott. Agr. F.Berti Nulli

MANDANTI:
SIPAL
Dott. Ing. A.Turso
Dott. Ing. J.Turaglio
Dott. Ing. G.Cerone
Dott. Ing. R.Passiano

GEOTECHNICAL DESIGN GROUP
Dott. Ing. D.Carlaccini
Dott. Ing. C.Consorti
Dott. Ing. R. Monaca
Dott. Ing. S.Sacconi

ICARIA società di ingegneria
Dott. Ing. V.Rotisciani
Dott. Ing. F.Macchioni
Dott. Ing. G.Verrini S.
Dott. Ing. V.Pavino

TECNIC Consulting Engineer
Prof. Ing. B.Camale
Dott. Ing. C.Sarna
Dott. Ing. C.Nardi

ambiente società di ingegneria
Dott. Ing. A.Luciani
Dott. Ing. F.Cardarelli
Dott. Ing. V.Cardino
Dott. Ing. S.Bugliani

ORDINE DELLA PROVINCIA DI PERUGIA
Dott. Ing. NANDO GRANIERI
Iscritto all'albo degli Ingegneri al n° 351

ELABORATI GENERALI
INQUADRAMENTO DELL'OPERA
SOLUZIONE DI ATTRAVERSAMENTO ZONA 1 IN GALLERIA TRATTO VIESTE-MATTINATA Tav. 1 di 2

CODICE PROGETTO		NOME FILE		REVISIONE	SCALA:
PROGETTO	LIV. PROG. / ANNO	T00-EG02--GEN--PL04--A			
DPBA28	F 21	CODICE ELAB. T00EG02GENPL04		A	1:10000

REV.	DESCRIZIONE	DATA	REDATTO	VERIFICATO	APPROVATO
A	Emissione	apr-22	N.Granieri		