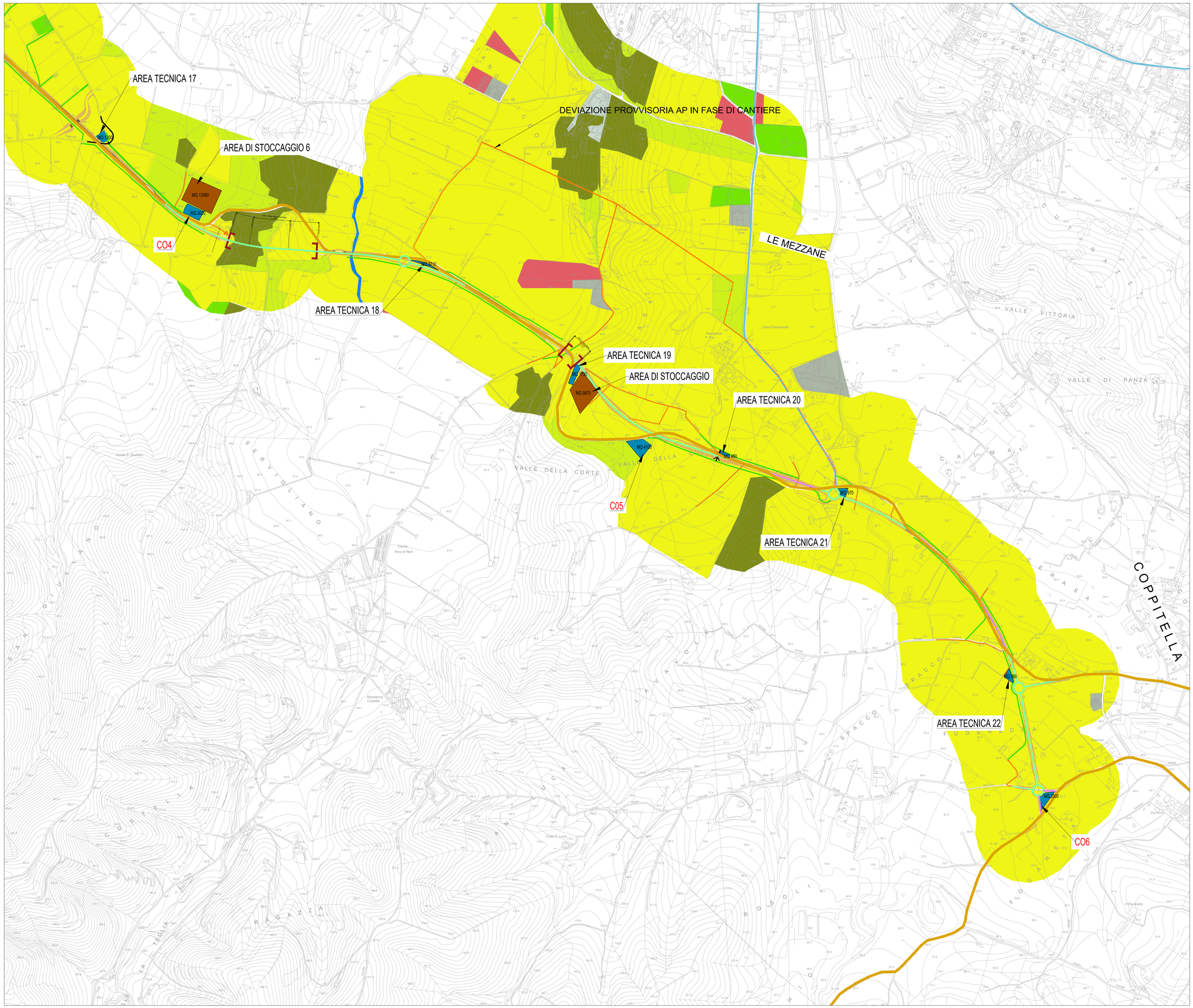

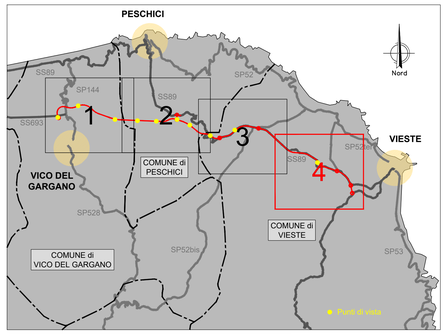

LEGENDA

- ConfiniComunali

Cantierizzazione

- Asse stradale di progetto in variante
- Asse stradale di progetto in sede
- Piste di cantiere da realizzare
- Piste di cantiere CB2
- Complanari
- Area stoccaggio
- Area tecnica
- Campo base

Carta della vegetazione

- Arbusteti
- Aree industriali
- Aree urbane
- Boschi
- Colture permanenti
- Greto
- Praterie
- Seminativi

Fonte: Regione Puglia - Uso del suolo: Superfici boscate 2011, integrata da rilievo diretto in campo delle tipologie vegetazionali presenti

anas GRUPPO FS ITALIANE

Direzione Progettazione e Realizzazione Lavori

Lavori di razionalizzazione della viabilità di S. Giovanni Rotondo e realizzazione dell'asta di collegamento da San Giovanni Rotondo al capoluogo dauno - 4° Stralcio - S.S. 693 SVV del Gargano - S.S. 89 Garganica - Collegamento Vico del Gargano - Mattinata Tratto Vico del Gargano - Vieste

PROGETTO DI FATTIBILITA' TECNICO ECONOMICA — COD. BA322

PROGETTAZIONE: ATI SINTAGMA - SIPAL - TECNIC - GDG - ICARIA - AMBIENTE

IL RESPONSABILE DELL'INTEGRAZIONE DELLE PRESTAZIONI SPECIALISTICHE:
Dott. Ing. Nando Granieri
Ordine degli Ingegneri della Prov. di Perugia n° A351

IL PROGETTISTA:
Dott. Ing. Andrea Lucioni
Ordine degli Ingegneri della Prov. di Lucca n° A1539

IL GEOLOGO:
Dott. Geol. Domenico Belcastro
Ordine dei Geologi della Regione Calabria n°218

IL COORDINATORE PER LA SICUREZZA IN FASE DI PROGETTAZIONE:
Dott. Ing. Filippo Pambianco
Ordine degli Ingegneri della Prov. di Perugia n° A1373

IL RESPONSABILE DI PROGETTO
Dott. Ing. Marianna Grisolia

IL COLLABORATORE DEL R.U.P.
Dott. Ing. Alberto Sanchirico

IL R.U.P.
Dott. Ing. Rocco Lapenta

PROTOCOLLO | DATA

IL GRUPPO DI PROGETTAZIONE:

MANDATARIA: Sintagma
Dott. Ing. N.Granieri, Dott. Ing. V.Truffini, Dott. Ing. T.Berti Nulli, Dott. Ing. F.Pambianco, Dott. Ing. B.Bartolocci, Dott. Ing. L.Spaccini, Dott. Ing. L.Casaravecchia, Dott. Geol. G.Cerquiglini, Dott. Ing. C.Pambianco, Dott. Ing. M.Abrate, Dott. Arch. C.Presciutti, Dott. Agr. F.Berti Nulli, Dott. M. De Tursi

MANDANTI: SIPAL
Dott. Ing. A.Turso, Dott. Ing. J.Turaglio, Dott. Ing. F.Stoppa, Dott. Ing. A.Dipaterno

TECNIC Consulting Engineers
Prof. Ing. S.Canale, Dott. Ing. C.Sanna, Dott. Ing. C.Nardi, Dott. Ing. G.Mancarino, Dott. Ing. M.Schiavo

GEOTECHNICAL DESIGN GROUP
Dott. Ing. D.Cariaccini, Dott. Ing. C.Consorti, Dott. Ing. E.Leffredo, Dott. Ing. S.Isacconi

ICARIA società di ingegneria
Dott. Ing. V.Rotisciani, Dott. Ing. F.Maschioni, Dott. Ing. L.Nani, Dott. Ing. V.Puorro

ambiente società di ingegneria
Dott. Ing. A.Lucioni, Dott.Arch. M.Pagliri, Dott.Arch. A.Pambianco, Dott. Ing. M.Pizzullo, Agr. M.T. Colacrese

ORDINE DEGLI INGEGNERI DELLA PROVINCIA DI PERUGIA
Settore Ingegneria Civile e Ambientale
Dott. Ing. NANDO GRANIERI
Settore Civile e Ambientale
Settore dell'Informazione
N. A351

STUDIO DI IMPATTO AMBIENTALE
ANALISI AMBIENTALE - BIODIVERSITÀ

Carta delle unità ecosistemiche - Tav. 4 di 4

CODICE PROGETTO (PROGETTO / LIV. PROG. / ANNO)	NOME FILE T00-IA06-AMB-CT13-B	REVISIONE	SCALA:
BA322 / F / 22	CODICE ELAB. T00IA06AMBCT13	B	1:5.000

REV.	DESCRIZIONE	DATA	REDATTO	VERIFICATO	APPROVATO
B	Revisione a seguito di istruttoria interna ANAS	02/2023	E.Montani	A.Lucioni	N.Granieri
A	Emissione	01/2022	E.Montani	M.Pagliri	N.Granieri