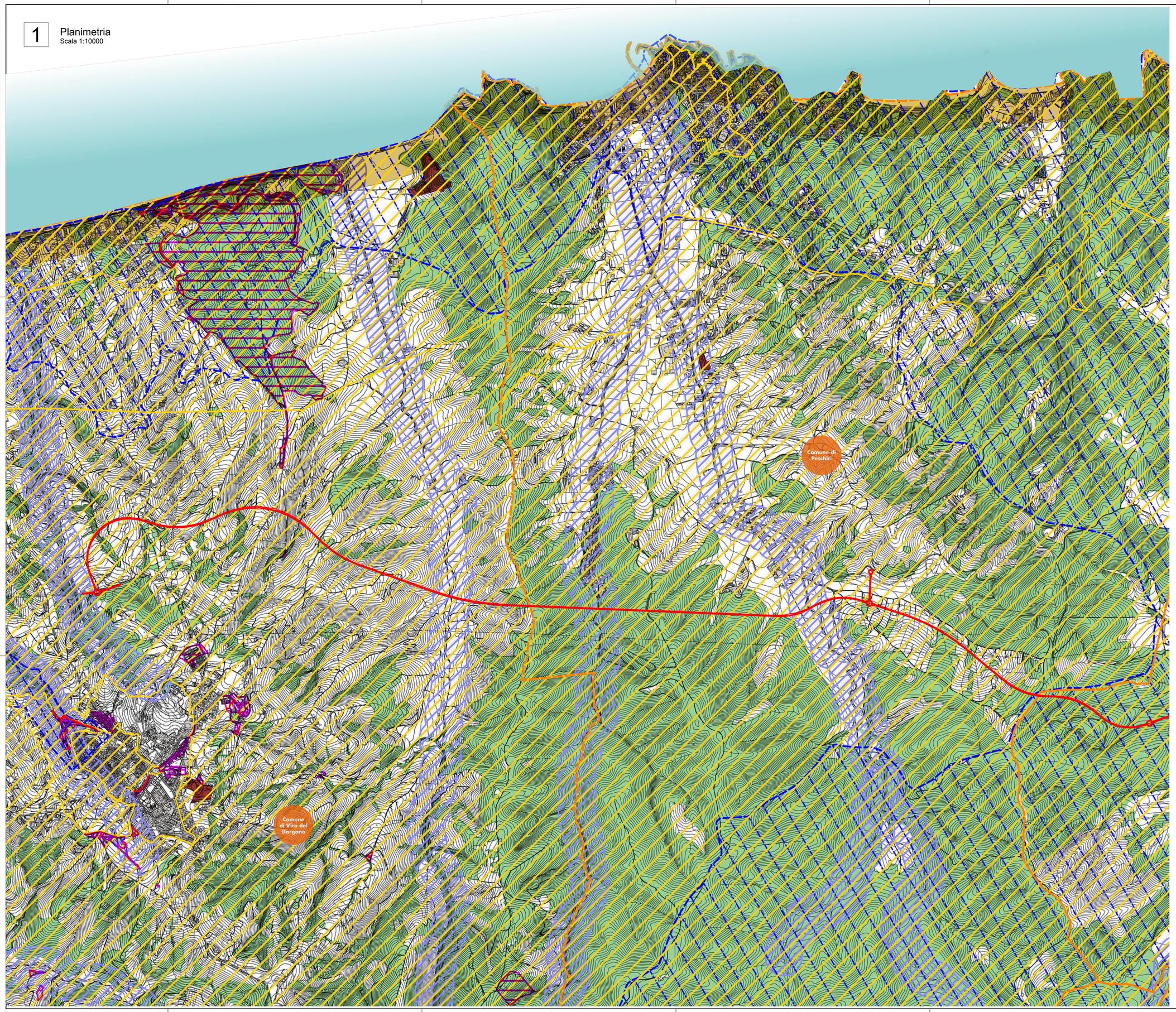

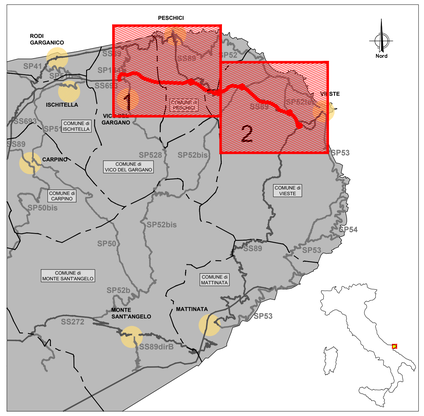

LEGENDA

BENI PAESAGGISTICI
(D. lgs. 42/2004 e s.m.i. parte III)

- Immobili e aree di notevole interesse pubblico (art. 136)

AREE TUTELATE PER LEGGE
(Art 142, c. 1)

- Territori costieri per una profondità di 300 m dalla linea di battigia (lett. a)
- Fiumi, torrenti, corsi d'acqua e relative sponde per una fascia di 150 m (lett. c)
- Parchi e riserve nazionali o regionali (lett. f)
- Territori coperti da foreste e da boschi (lett. g)
- Zone umide (lett. i)
- Zone gravate da usi civici (lett. h)
- Zone di interesse archeologico (lett. m)
- Limiti amministrativi comunali

anas
GRUPPO FS ITALIANE

Direzione Progettazione e Realizzazione Lavori

Lavori di razionalizzazione della viabilità di S. Giovanni Rotondo e realizzazione dell'asta di collegamento da San Giovanni Rotondo al capoluogo dauno - 4° Stralcio - S.S. 693 SVV del Gargano - S.S. 89 Garganica - Collegamento Vico del Gargano - Mattinata Tratto Vico del Gargano - Vieste

PROGETTO DI FATTIBILITA' TECNICO ECONOMICA — COD. BA322

PROGETTAZIONE: ATI SINTAGMA - SIPAL - TECNIC - GDG - ICARIA - AMBIENTE

IL RESPONSABILE DELL'INTEGRAZIONE DELLE PRESTAZIONI SPECIALISTICHE:
Dott. Ing. Nando Granieri
Ordine degli Ingegneri della Prov. di Perugia n° A351

IL PROGETTISTA:
Dott. Ing. Andrea Lucioni
Ordine degli Ingegneri della Prov. di Lucca n° A1539

IL GEOLOGO:
Dott. Geol. Domenico Belcastro
Ordine dei Geologi della Regione Calabria n°218

IL COORDINATORE PER LA SICUREZZA IN FASE DI PROGETTAZIONE:
Dott. Ing. Filippo Pambianco
Ordine degli Ingegneri della Prov. di Perugia n° A1373

IL RESPONSABILE DI PROGETTO
Dott. Ing. Marianna Grisolia

IL COLLABORATORE DEL R.U.P.
Dott. Ing. Alberto Sanchirico

IL R.U.P.
Dott. Ing. Rocco Lapenta

IL GRUPPO DI PROGETTAZIONE:

MANDATARIA:
Sintagma
Dott.Ing. N.Granieri
Dott.Ing. V.Truffini
Dott.Ing. T.Berti Nulli
Dott.Arch. A.Bracchini
Dott.Ing. E.Bartolocci
Dott.Ing. L.Spaccini
Dott.Ing. L.Casavecchia
Dott.Geol. G.Cerquiglini
Dott.Ing. F.Durastanti
Dott.Ing. M.Abrami
Dott.Arch. C.Pesciatti
Dott. Agr. F.Berti Nulli
Dott. M. De Tursi

MANDANTI:
SIPAL
Dott. Ing. A.Turso
Dott. Ing. J.Turaglio
Dott. Ing. F.Stoppa
Dott. Ing. A.Dipierro

TECNIC
Consulting Engineers
Prof. Ing. B.Canale
Dott. Ing. C.Sanna
Dott. Ing. C.Nardi
Dott. Ing. F.Volonnino
Dott. Ing. M.Schinco

GEOTECHNICAL DESIGN GROUP
Dott. Ing. D.Carlacconi
Dott. Ing. C.Consorti
Dott. Ing. E.Loffredo
Dott. Ing. S.Sacconi

ICARIA
Società di Ingegneria
Dott. Ing. V.Rotisciani
Dott. Ing. F.Macchioni
Dott. Ing. G.Pulli
Dott. Ing. V.Piunno

ambiente
Dott. Ing. A.Lucioni
Dott.Arch. M. Paglini
Dott.Arch. F.Marsiali
Dott. M.Pizzato
Agr. M.T. Colacresi

ORDINE DELLA PROVINCIA DI PERUGIA
Sezione A
DOTTORE INGEGNERE
NANDO GRANIERI
SETTORE CIVILE E AMBIENTALE
SETTORE INDUSTRIALE
SETTORE DELL'INFORMAZIONE

PROTOCOLLO | DATA

STUDIO DI IMPATTO AMBIENTALE
ANALISI AMBIENTALE - PAESAGGIO

Carta dei Beni paesaggistici - Tav. 1 di 2

CODICE PROGETTO	NOME FILE	REVISIONE	SCALA:
PROGETTO: BA322 — LIV. PROG.: F — ANNO: 22	T00-IA08-AMB-CT02-B CODICE ELAB.: T00 IA08 AMB CT02	B	1:10.000

REV.	DESCRIZIONE	DATA	REDATTO	VERIFICATO	APPROVATO
B	Revisione a seguito di istruttoria interna ANAS	02/2023	J.Zaccagna	A.Lucioni	N.Granieri
A	Emissione	07/2022	F.Marsiali	M.Paglini	N.Granieri