1

Planimetria

Scala 1:10000

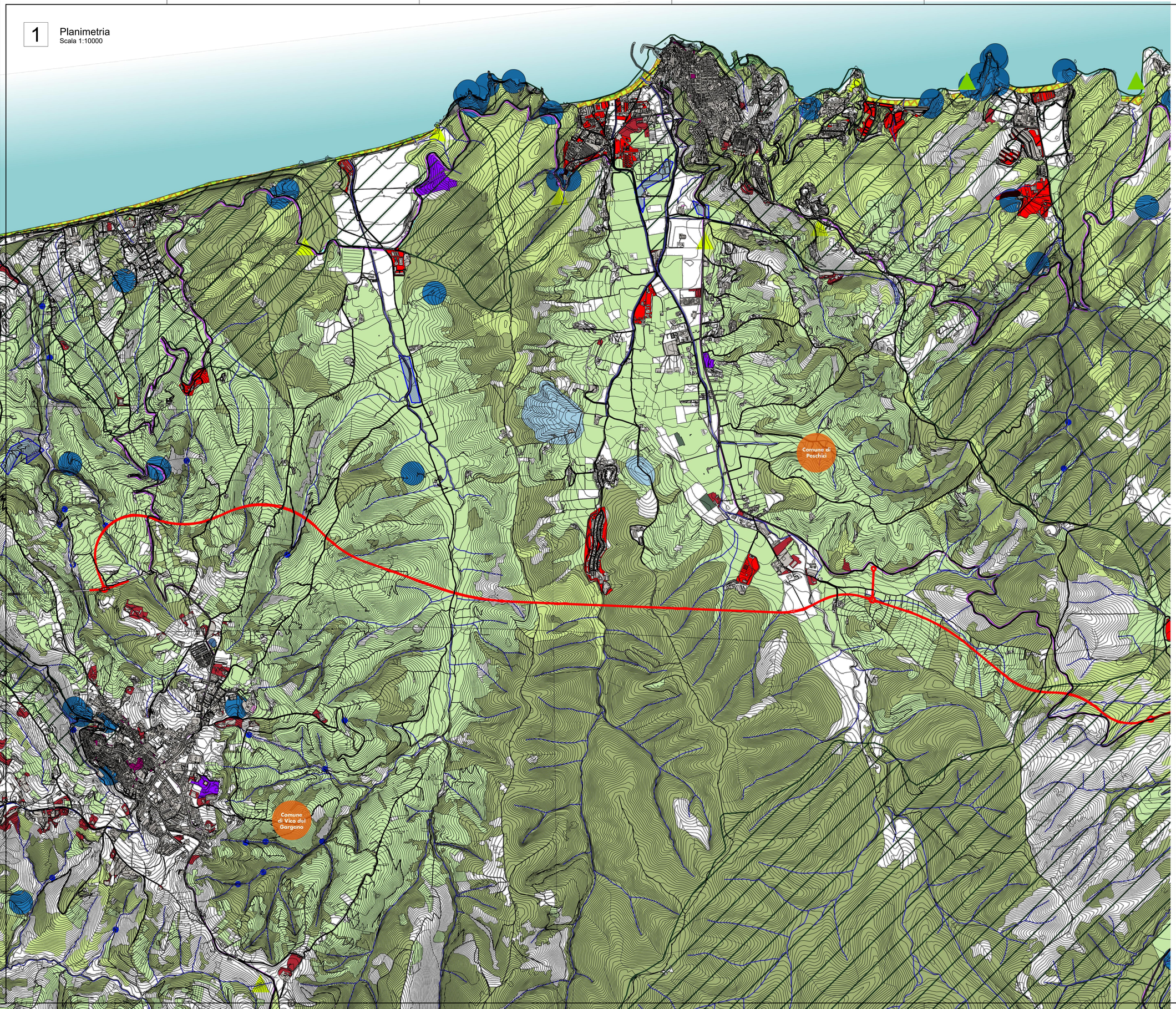

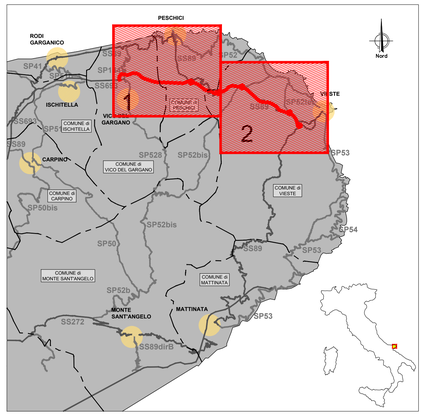

LEGENDA

POTENZIALITA'

PUNTUALI

- Luoghi panoramici
- Sorgenti
- Grotte
- Doline

LINEARI

- Ciclovia
- Strade a valenza paesaggistica
- Strade panoramiche

AREALI

- Aree con presenza di ulivi monumentali
- Miniere preistoriche
- Parchi e riserve naturali
- Zone di interesse archeologico
- Città consolidata
- Rete tratturi
- Siti storico - culturali
- Aree a vegetazione sclerofilla
- Boschi e foreste
- Spiagge e sistemi dunali
- Uliveti
- Vigneti

CRITICITA'

AREALI

- Aree industriali, discariche o cave
- Aree percorse da fuoco
- Strutture turistico ricettici e villaggi
- Edificazione sparsa e incontrollata lungo la costa

- Fiumi
- Tracciato di progetto

anas
GRUPPO FS ITALIANE

Direzione Progettazione e Realizzazione Lavori

Lavori di razionalizzazione della viabilità di S. Giovanni Rotondo e realizzazione dell'asta di collegamento da San Giovanni Rotondo al capoluogo dauno - 4° Stralcio - S.S. 693 SVV del Gargano - S.S. 89 Garganica - Collegamento Vico del Gargano - Mattinata Tratto Vico del Gargano - Vieste

PROGETTO DI FATTIBILITA' TECNICO ECONOMICA — COD. BA322

PROGETTAZIONE: ATI SINTAGMA - SIPAL - TECNIC - GDG - ICARIA - AMBIENTE

IL RESPONSABILE DELL'INTEGRAZIONE DELLE PRESTAZIONI SPECIALISTICHE:
Dott. Ing. Nando Granieri
Ordine degli Ingegneri della Prov. di Perugia n° A351

IL PROGETTISTA:
Dott. Ing. Andrea Lucioni
Ordine degli Ingegneri della Prov. di Lucca n° A1539

IL GEOLOGO:
Dott. Geol. Domenico Belcastro
Ordine dei Geologi della Regione Calabria n°218

IL COORDINATORE PER LA SICUREZZA IN FASE DI PROGETTAZIONE:
Dott. Ing. Filippo Pambianco
Ordine degli Ingegneri della Prov. di Perugia n° A1373

IL RESPONSABILE DI PROGETTO
Dott. Ing. Marianna Grisolia

IL COLLABORATORE DEL R.U.P.
Dott. Ing. Alberto Sanchirico

IL R.U.P.
Dott. Ing. Rocco Lapenta

IL GRUPPO DI PROGETTAZIONE:

MANDATARIA: Sintagma
Dott. Ing. N.Granieri
Dott. Ing. V.Truffini
Dott. Ing. T.Berti Nulli
Dott.Arch. A.Bracchini
Dott. Ing. E.Bartolocci
Dott. Ing. F.Durastanti
Dott. Ing. L.Casavecchia
Dott.Geol. G.Cerquiglini
Dott. Ing. F.Durastanti
Dott. Ing. M.Abram
Dott. Ing. F.Berti Nulli
Dott. Agr. F.Berti Nulli
Dott. M. De Tursi

MANDANTI:
SIPAL: Dott. Ing. A.Turco, Dott. Ing. J.Turiaglio, Dott. Ing. F.Stoppa, Dott. Ing. A.Dajanno
GEOTECHNICAL DESIGN GROUP: Dott. Ing. D.Camacchi, Dott. Ing. C.Consorti, Dott. Ing. E.Loffredo, Dott. Ing. S.Sacconi
ICARIA società di ingegneria: Dott. Ing. V.Rotisciani, Dott. Ing. F.Macchioni, Dott. Ing. G.Pulli, Dott. Ing. F.Piunno
TECNIC Consulenza Ingegneria: Prof. Ing. C.Canale, Dott. Ing. C.Sanna, Dott. Ing. C.Nardi, Dott. Ing. F.Valsecchino, Dott. Ing. N.Scimeco
ambiente società di ingegneria: Dott. Ing. A.Lucioni, Dott.Arch. M. Paglini, Dott.Arch. F.Mariotti, Dott. Agr. M.Pozzuoli, M.T. Collacreaz

ORDINE DELLA PROVINCIA DI PERUGIA — INGEGNERE SEZ. A — DOTTORE INGEGNERE NUNZIO GRANIERI — SETTORE CIVILE E AMBIENTALE, SETTORE INDUSTRIALE, SETTORE DELL'INFORMAZIONE

PROTOCOLLO | DATA

STUDIO DI IMPATTO AMBIENTALE
ANALISI AMBIENTALE - PAESAGGIO

Elementi di struttura del paesaggio - Tav. 1 di 2

CODICE PROGETTO			NOME FILE	REVISIONE	SCALA:
PROGETTO	LIV. PROG.	ANNO	T00-IA08-AMB-CT04-B		
BA322	F	22	CODICE ELAB. T00IA08AMBCT04	B	1:10.000

REV.	DESCRIZIONE	DATA	REDATTO	VERIFICATO	APPROVATO
B	Revisione a seguito di istruttoria interna ANAS	02/2023	J.Zaccagna	A.Lucioni	N.Granieri
A	Emissione	07/2022	F.Mariotti	M.Paglini	N.Granieri