2

Planimetria

Scala 1:10000

Comune di Peschici

Comune di Vieste

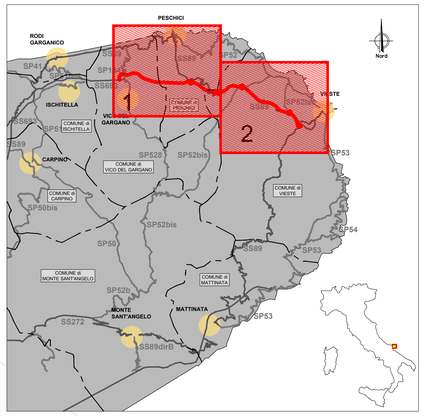

LEGENDA

POTENZIALITA'

PUNTUALI

- Luoghi panoramici
- Sorgenti
- Grotte
- Doline

LINEARI

- Ciclovia
- Strade a valenza paesaggistica
- Strade panoramiche

AREALI

- Aree con presenza di ulivi monumentali
- Miniere preistoriche
- Parchi e riserve naturali
- Zone di interesse archeologico
- Città consolidata
- Rete tratturi
- Siti storico - culturali
- Aree a vegetazione sclerofilla
- Boschi e foreste
- Spiagge e sistemi dunali
- Uliveti
- Vigneti

CRITICITA'

AREALI

- Aree industriali, discariche o cave
- Aree percorse da fuoco
- Strutture turistico ricettici e villaggi
- Edificazione sparsa e incontrollata lungo la costa

- Fiumi
- Tracciato di progetto

anas
GRUPPO FS ITALIANE

Direzione Progettazione e Realizzazione Lavori

Lavori di razionalizzazione della viabilità di S. Giovanni Rotondo e realizzazione dell'asta di collegamento da San Giovanni Rotondo al capoluogo dauno - 4° Stralcio - S.S. 693 SVV del Gargano - S.S. 89 Garganica - Collegamento Vico del Gargano - Mattinata Tratto Vico del Gargano - Vieste

PROGETTO DI FATTIBILITA' TECNICO ECONOMICA — COD. BA322

PROGETTAZIONE: ATI SINTAGMA - SIPAL - TECNIC - GDG - ICARIA - AMBIENTE

IL RESPONSABILE DELL'INTEGRAZIONE DELLE PRESTAZIONI SPECIALISTICHE:
Dott. Ing. Nando Granieri
Ordine degli Ingegneri della Prov. di Perugia n° A351

IL PROGETTISTA:
Dott. Ing. Andrea Lucioni
Ordine degli Ingegneri della Prov. di Lucca n° A1539

IL GEOLOGO:
Dott. Geol. Domenico Belcastro
Ordine dei Geologi della Regione Calabria n°218

IL COORDINATORE PER LA SICUREZZA IN FASE DI PROGETTAZIONE:
Dott. Ing. Filippo Pambianco
Ordine degli Ingegneri della Prov. di Perugia n° A1373

IL RESPONSABILE DI PROGETTO
Dott. Ing. Marianna Grisolia

IL COLLABORATORE DEL R.U.P.
Dott. Ing. Alberto Sanchirico

IL R.U.P.
Dott. Ing. Rocco Lapenta

IL GRUPPO DI PROGETTAZIONE:

MANDATARIA: Sintagma

Dott.Ing. N.Granieri
Dott.Ing. V.Truffini
Dott.Ing. T.Brizzi
Dott.Ing. S.Bartolini
Dott.Ing. E.Bartolocci
Dott.Ing. L.Spaccini
Dott.Ing. L.Casavecchia
Dott.Geol. G.Carvaglio
Dott.Ing. M.Gentilini
Dott.Arch. M.Adriani
Dott.Arch. C.Presciutti
Dott. Agr. F.Banti Nutti
Dott. M.De Tursi

MANDANTI:

SIPAL
Dott. Ing. A.Turso
Dott. Ing. J.Toraglio
Dott. Ing. F.Stoppa
Dott. Ing. A.Dipiemo

GEOTECH GEOLOGIA E GEOTECNICA
Dott. Ing. D.Cartaccia
Dott. Ing. C.Colacurti
Dott. Ing. E.Loffredo
Dott. Ing. S.Sacconi

TECNIC Consulting Engineers
Prof. Ing. B.Canale
Dott. Ing. C.Sanna
Dott. Ing. C.Nardi
Dott. Ing. V.Valentino
Dott. Ing. M.Solinico

ICARIA società di ingegneria
Dott. Ing. V.Robosiani
Dott. Ing. G.Pellegrini
Dott. Ing. G.Puli
Dott. Ing. V.Punino

ambiente s.r.l. società di ingegneria
Dott. Ing. A.Lucioni
Dott.Arch. M.Bacciotti
Dott.Arch. F.Mandati
Dott. M.Pizzato
Agr. M.T. Colacrossi

ORDINE DEGLI INGEGNERI DELLA PROVINCIA DI PERUGIA
Dott. Ing. BOTTONI MASSIMO
N. 1000
ORDINE DEGLI INGEGNERI DELLA PROVINCIA DI PERUGIA
Dott. Ing. MAURO GRANIERI
N. A351
ORDINE DEGLI INGEGNERI DELLA PROVINCIA DI LUCCA
Dott. Ing. ANDREA LUCIONI
N. A1539
ORDINE DEGLI INGEGNERI DELLA PROVINCIA DI PERUGIA
Dott. Ing. FILIPPO PAMBIANCO
N. A1373

PROTOCOLLO | DATA

STUDIO DI IMPATTO AMBIENTALE
ANALISI AMBIENTALE - PAESAGGIO

Elementi di struttura del paesaggio - Tav. 2 di 2

CODICE PROGETTO		NOME FILE	REVISIONE	SCALA:
PROGETTO BA322	LIV. PROG. F — ANNO 22	T00-IA08-AMB-CT05-B CODICE ELAB. T00IA08AMBCT05	B	1:10.000

REV.	DESCRIZIONE	DATA	REDATTO	VERIFICATO	APPROVATO
B	Revisione a seguito di istruttoria interna ANAS	02/2023	J.Zaccagna	A.Lucioni	N.Granieri
A	Emissione	01/2022	F.Marcelli	M.Poglini	N.Granieri