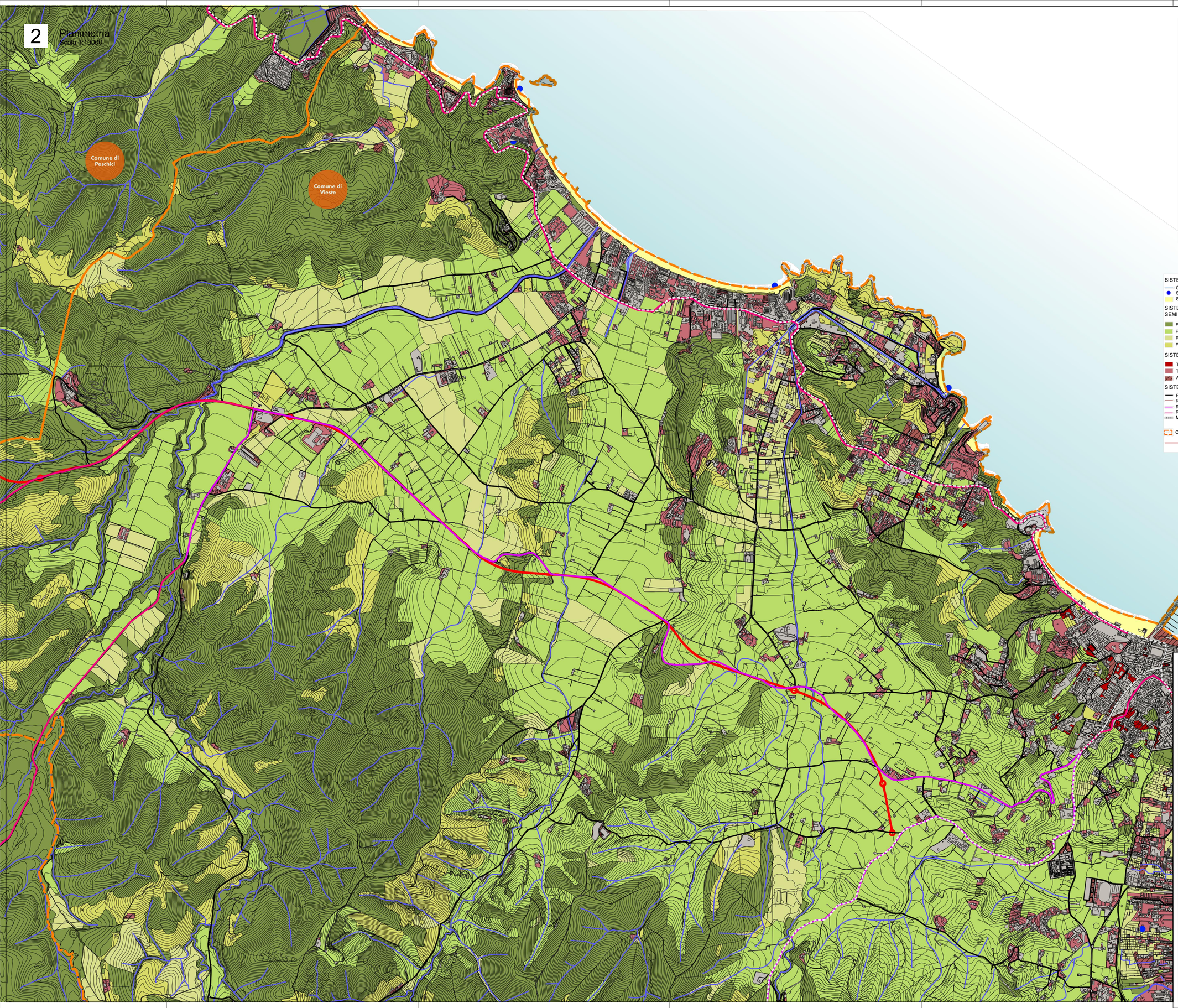

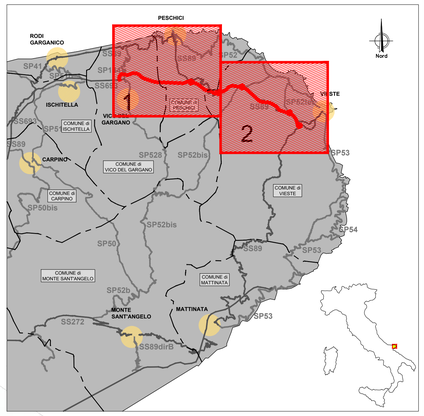

LEGENDA

SISTEMA PAESAGGISTICO DELLE ACQUE

- Corsi d'acqua
- Sorgenti
- Sistemi dunali e della spiaggia

SISTEMA PAESAGGISTICO DEI SOPRASSUOLI SEMINATURALI E RURALI

- Formazioni forestali a bosco o macchia
- Formazioni agrarie: colture arboree
- Formazioni agrarie: colture erbacee
- Formazioni seminaturali: prati e pascoli

SISTEMA PAESAGGISTICO DEGLI INSEDIAMENTI

- Tessuto urbano continuo
- Tessuto urbano discontinuo
- Aree industriali

SISTEMA PAESAGGISTICO DELLE INFRASTRUTTURE

- Rete stradale
- Rete ferroviaria
- Rete stradale a valenza paesaggistica
- Rete stradale panoramica
- Mobilità lenta: ciclovia

- Confini comunali
- Tracciato di progetto

anas
GRUPPO FS ITALIANE

Direzione Progettazione e Realizzazione Lavori

Lavori di razionalizzazione della viabilità di S. Giovanni Rotondo e realizzazione dell'asta di collegamento da San Giovanni Rotondo al capoluogo dauno - 4° Stralcio - S.S. 693 SVV del Gargano - S.S. 89 Garganica - Collegamento Vico del Gargano - Mattinata Tratto Vico del Gargano - Vieste

PROGETTO DI FATTIBILITA' TECNICO ECONOMICA — COD. BA322

PROGETTAZIONE: ATI SINTAGMA - SIPAL - TECNIC - GDG - ICARIA - AMBIENTE

IL RESPONSABILE DELL'INTEGRAZIONE DELLE PRESTAZIONI SPECIALISTICHE:
Dott. Ing. Nando Granieri
Ordine degli Ingegneri della Prov. di Perugia n° A351

IL PROGETTISTA:
Dott. Ing. Andrea Lucioni
Ordine degli Ingegneri della Prov. di Lucca n° A1539

IL GEOLOGO:
Dott. Geol. Domenico Belcastro
Ordine dei Geologi della Regione Calabria n°218

IL COORDINATORE PER LA SICUREZZA IN FASE DI PROGETTAZIONE:
Dott. Ing. Filippo Pambianco
Ordine degli Ingegneri della Prov. di Perugia n° A1373

IL RESPONSABILE DI PROGETTO
Dott. Ing. Marianna Grisolia

IL COLLABORATORE DEL R.U.P.
Dott. Ing. Alberto Sanchirico

IL R.U.P.
Dott. Ing. Rocco Lapenta

PROTOCOLLO | DATA

IL GRUPPO DI PROGETTAZIONE:

MANDATARIA: Sintagma
Dott. Ing. N.Granieri, Dott. Ing. A.Lucioni, Dott. Ing. T.Berti Nulli, Dott. Arch. A.Bracchini, Dott. Ing. E.Barbirocci, Dott. Ing. L.Spaccini, Dott. Ing. G.Pambianco, Dott. Geol. G.Carrapuggia, Dott. Ing. F.Duranti, Dott. Ing. M.Abram, Dott. Arch. C.Presciutti, Dott. Agr. F.Berti Nulli, Dott. M. De Tursi

MANDANTI:
SIPAL: Dott. Ing. A.Turco, Dott. Ing. A.Pagliaro, Dott. Ing. F.Strazza, Dott. Ing. A.Dipierro
GEOTECHNICAL DESIGN GROUP: Dott. Ing. D.Carlaccini, Dott. Ing. C.Consorti, Dott. Ing. E.Loffredo, Dott. Ing. S.Sacconi
ICARIA Società di Ingegneria: Dott. Ing. V.Rotesciani, Dott. Ing. F.Macchioni, Dott. Ing. G.Pulli, Dott. Ing. V.Piunno
TECNIC Consulting Engineers: Prof. Ing. S.Canale, Dott. Ing. C.Casale, Dott. Ing. C.Nardi, Dott. Ing. F.Volonnino, Dott. Ing. M.Schinco
ambiente: Dott. Ing. A.Lucioni, Dott.Arch. M.Paglini, Dott.Arch. F.Mariotti, Dott. Agr. M.Porzato, M.T. Colacevec

ORDINE DELLA PROVINCIA DI PERUGIA
INGEGNERE
NANDO GRANIERI
SETTORE A: CIVILE E AMBIENTALE
SETTORE B: INDUSTRIALE
SETTORE C: DELL'INFORMAZIONE
N. A351

STUDIO DI IMPATTO AMBIENTALE
ANALISI AMBIENTALE - PAESAGGIO

Morfologia del paesaggio - Tav. 2 di 2

CODICE PROGETTO			NOME FILE	REVISIONE	SCALA:
PROGETTO	LIV. PROG.	ANNO	T00-IA08-AMB-CT09-B		
BA322	F	22	CODICE ELAB. T00IA08AMBCT09	B	1:10.000

REV.	DESCRIZIONE	DATA	REDATTO	VERIFICATO	APPROVATO
B	Revisione a seguito di istruttoria interna ANAS	02/2023	J.Zaccagna	A.Lucioni	N.Granieri
A	Emissione	01/2022	F.Marsioli	M.Paglini	N.Granieri