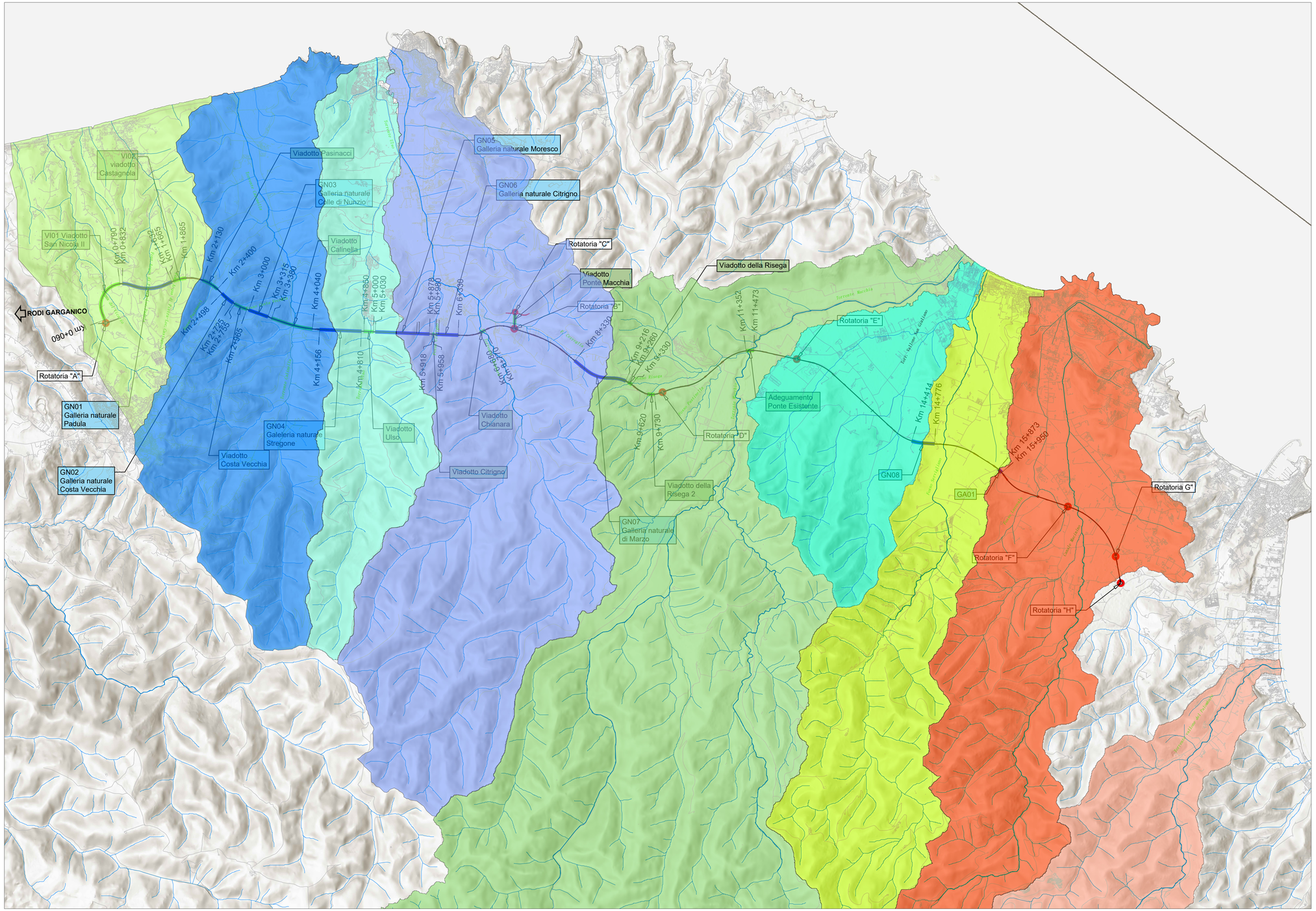

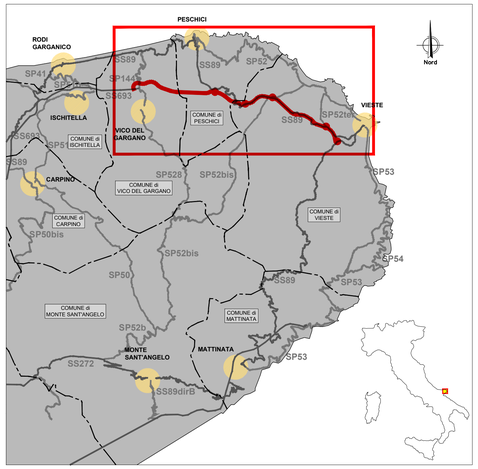

LEGENDA

R16-028 - BACINO SAN MENAIO
R16-029 - BACINO TORRENTE CALINELLA
R16-030 - BACINO ULSO
R16-031 - BACINO CHIANARA
R16-037 - BACINO TORRENTE MACCHIO
R16-038 - BACINO SANTA MARIA
R16-039 - BACINO LE BOTTI
R16-040 - BACINO VALLONE SAN GILIGANO
R16-041 - BACINO PIANO PICCOLO
R16-042 - BACINO CANALE MACMINO
R16-044 - BACINO VALLE DEL PALOMBARO
R16-045 - BACINO SANTA MAURA - CAMPI
R16-054 - BACINO VIGNANOTTICA
R16-055 - BACINO VALLE DEI MERLI
R16-056 - BACINO VALLE DEI MERIGLIO
R16-057 - BACINO VALLE PINOCCHITO
R16-058 - BACINO MATTINATELLA

anas
GRUPPO FS ITALIANE

Direzione Progettazione e Realizzazione Lavori

S.S. 693 - SSV del Gargano S.S. 89 Garganica Collegamento Vico del Gargano - Mattinata Tratto Vico del Gargano - Vieste

PROGETTO DI FATTIBILITA' TECNICO ECONOMICA

COD. BA322

PROGETTAZIONE: ATI SINTAGMA - SIPAL - TECNIC - GDG - ICARIA - AMBIENTE

IL RESPONSABILE DELL'INTEGRAZIONE DELLE PRESTAZIONI SPECIALISTICHE:
Dott. Ing. Nando Granieri
Ordine degli Ingegneri della Prov. di Perugia n° A351

IL PROGETTISTA:
Ing. Vladimiro Rotisciani
Ordine degli Ingegneri della Prov. di Terni n. A376

IL GEOLOGO:
Dott. Geol. Giorgio Cerquiglini
Ordine dei Geologi della Regione Umbria n°108

IL COORDINATORE PER LA SICUREZZA IN FASE DI PROGETTAZIONE:
Dott. Ing. Marco Abram
Ordine degli Ingegneri della Prov. di Perugia n° A2808

IL RESPONSABILE DI PROGETTO
Dott. Ing. Alberto Sanchirico

IL R.U.P.:
Dott. Ing. Rocco Lapenta

PROTOCOLLO | DATA

IL GRUPPO DI PROGETTAZIONE:

MANDATARIA:
Sintagma
Dott.Ing. N.Granieri
Dott.Ing. V.Truffini
Dott.Ing. T.Berti Nulli
Dott.Arch. A.Bracchini
Dott.Ing. E.Bartolocci
Dott.Ing. L.Casavecchia
Dott.Ing. S.Sparano
Dott.Geol. G.Cerquiglini
Dott.Ing. F.Durastanti
Dott.Ing. M.Abram
Dott.Arch. C.Pressutti
Dott. Agr. F.Berti Nulli
Dott. M. De Tursi

MANDANTI:
SIPAL
Dott. Ing. A.Tursio
Dott. Ing. J.Turaglio
Dott. Ing. F.Stoppa
Dott. Ing. A.Dipierro

GEOTECHNICAL DESIGN GROUP
Dott. Ing. D.Cariaccini
Dott. Ing. C.Consorti
Dott. Ing. E.Loffredo
Dott. Ing. S.Sacconi

TECNIC Consulting Engineers
Prof. Ing. S.Canale
Dott. Ing. C.Sanna
Dott. Ing. C.Nardi
Dott. Ing. F.Volonnino
Dott. Ing. M.Schinco

ICARIA
Società di Ingegneria
Dott. Ing. V.Rotisciani
Dott. Ing. F.Macchioni
Dott. Ing. G.Pulli
Dott. Ing. V.Piunno

ambiente consulenza e ricerca
Dott. Ing. A.Lucioni
Dott.Arch. M. Paglini
Dott.Arch. F.Marsiali
Dott. M.Pizzato
Agr. M.T. Colacresi

ORDINE DEGLI INGEGNERI DELLA PROVINCIA DI PERUGIA
Settore A - Civile e Ambientale
Settore B - Industriale
Settore C - Dell'Informazione
Dott. Ing. NANDO GRANIERI
Iscritto all'Albo al n. 351
Settori Civile e Ambientale
Settori Industriale
Settori dell'Informazione

IDROLOGIA ED IDRAULICA
Corografia dei bacini idrografici principali

CODICE PROGETTO			NOME FILE	REVISIONE	SCALA:
PROGETTO	LIV. PROG.	ANNO	T00-IO00-IDR-CO01		
BA322	F	22	CODICE ELAB. T00 ID00 IDR CO01	A	1:25000

REV.	DESCRIZIONE	DATA	REDATTO	VERIFICATO	APPROVATO
A	Emissione	07/2022	F.Macchioni	V.Rotisciani	N.Granieri