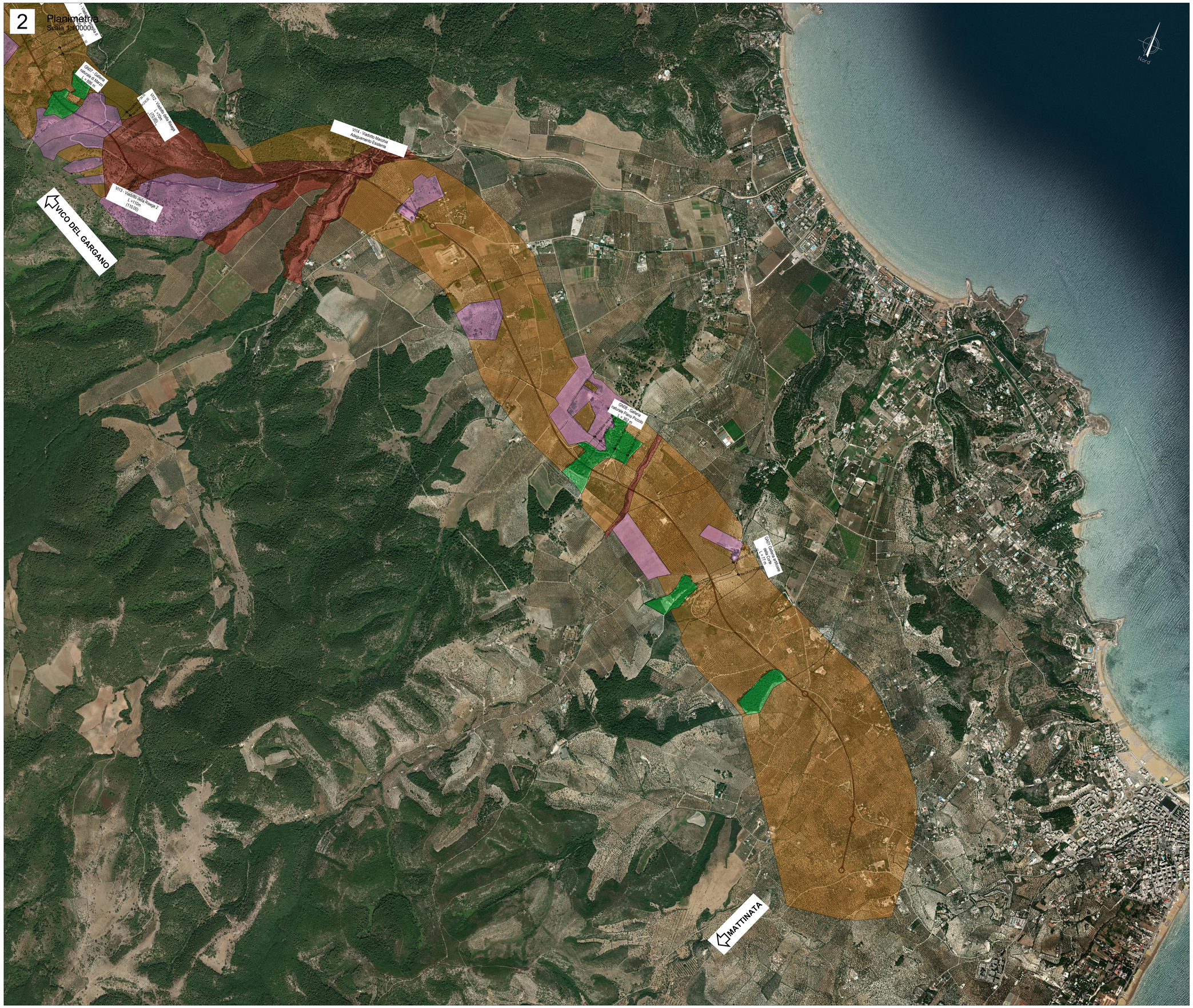

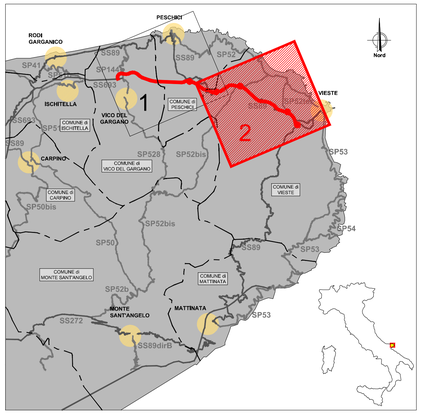

LEGENDA

- VULNERABILITA' MOLTO ELEVATA
- VULNERABILITA' ELEVATA
- VULNERABILITA' MEDIA
- VULNERABILITA' BASSA

anas
GRUPPO FS ITALIANE

Direzione Progettazione e Realizzazione Lavori

Lavori di razionalizzazione della viabilità di S. Giovanni Rotondo e realizzazione dell'asta di collegamento da San Giovanni Rotondo al capoluogo dauno - 4° Stralcio - S.S. 693 SVV del Gargano - S.S. 89 Garganica - Collegamento Vico del Gargano - Mattinata Tratto Vico del Gargano - Vieste

PROGETTO DI FATTIBILITA' TECNICO ECONOMICA — COD. BA322

PROGETTAZIONE: ATI SINTAGMA - SIPAL - TECNIC - GDG - ICARIA - AMBIENTE

IL RESPONSABILE DELL'INTEGRAZIONE DELLE PRESTAZIONI SPECIALISTICHE:
Dott. Ing. Nando Granieri
Ordine degli Ingegneri della Prov. di Perugia n° A351

IL PROGETTISTA:
Dott. Ing. Adriano Turso
Ordine degli Ingegneri della Prov. di Taranto n° 1400

IL GEOLOGO:
Dott. Geol. Domenico Belcastro
Ordine dei Geologi della Regione Calabria n°218

IL COORDINATORE PER LA SICUREZZA IN FASE DI PROGETTAZIONE:
Dott. Ing. Filippo Pambianco
Ordine degli Ingegneri della Prov. di Perugia n° A1373

IL RESPONSABILE DI PROGETTO
Dott. Ing. Marianna Grisolia

IL COLLABORATORE DEL R.U.P.
Dott. Ing. Alberto Sanchirico

IL R.U.P.:
Dott. Ing. Rocco Lapenta

PROTOCOLLO | DATA

IL GRUPPO DI PROGETTAZIONE:

MANDATARIA:
Sintagma
Dott. Ing. N.Granieri
Dott. Ing. V.Truffini
Dott. Ing. T.Berti Nulli
Dott. Arch. M.Fabbrini
Dott. Ing. E.Bianconi
Dott. Ing. L.Spaccini
Dott. Ing. L.Casavecchia
Dott.Geol. G.Cerquiglini
Dott.Ing. E.Durastanti
Dott.Ing. F.Fiorenzani
Dott. Agr. C.Porcinitti
Dott. F.Berti Nulli
Dott. M. De Tursi

MANDANTI:
SIPAL
Dott. Ing. A.Turso
Dott. Ing. J.Turagilo
Dott. Ing. F.Stoppa
Dott. Ing. A.Dipierro

GEOTECHNICAL DESIGN GROUP
Dott. Ing. D.Carlaccini
Dott. Ing. C.Consorti
Dott. Ing. E.Loffredo
Dott. Ing. S.Sacconi

TECNIC Consulting Engineers
Prof. Ing. S.Canale
Dott. Ing. C.Sanna
Dott. Ing. C.Nardi
Dott. Ing. E.Valensino
Dott. Ing. M.Schinco

ICARIA società di ingegneria
Dott. Ing. V.Rotticciani
Dott. Ing. F.Macchioni
Dott. Ing. F.Puliti
Dott. Ing. G.Pluchino

ambiente consulenza e ingegneria
Dott. Ing. A.Luciani
Dott.Arch. M.Pagliei
Dott.Arch. A.Marsala
Dott. Agr. M.P.Colao
M.T. Collacreta

ORDINE DELLA PROVINCIA DI PERUGIA
INGEGNERE
Sezione A
Settore Industriale
Settore Civile e Ambientale
Settore Informazione
NANDO GRANIERI

IDROLOGIA ED IDRAULICA
STUDI IDROLOGICI ED IDRAULICI

Carta della vulnerabilità degli acquiferi - Tav. 2 di 2

CODICE PROGETTO			NOME FILE	REVISIONE	SCALA:
PROGETTO	LIV. PROG.	ANNO	T00-IDR00-IDR-CT02-A		
BA322	F	22	CODICE ELAB. T00IDR00IDRCT02	A	1:10.000

REV.	DESCRIZIONE	DATA	REDATTO	VERIFICATO	APPROVATO
A	Emissione	07/2022	J.Turagilo	A.Turso	N.Granieri