PAI : Planimetria dell'assetto idraulico su fotomosaico Tav 1 di 3

(SCALA 1 : 10.000)

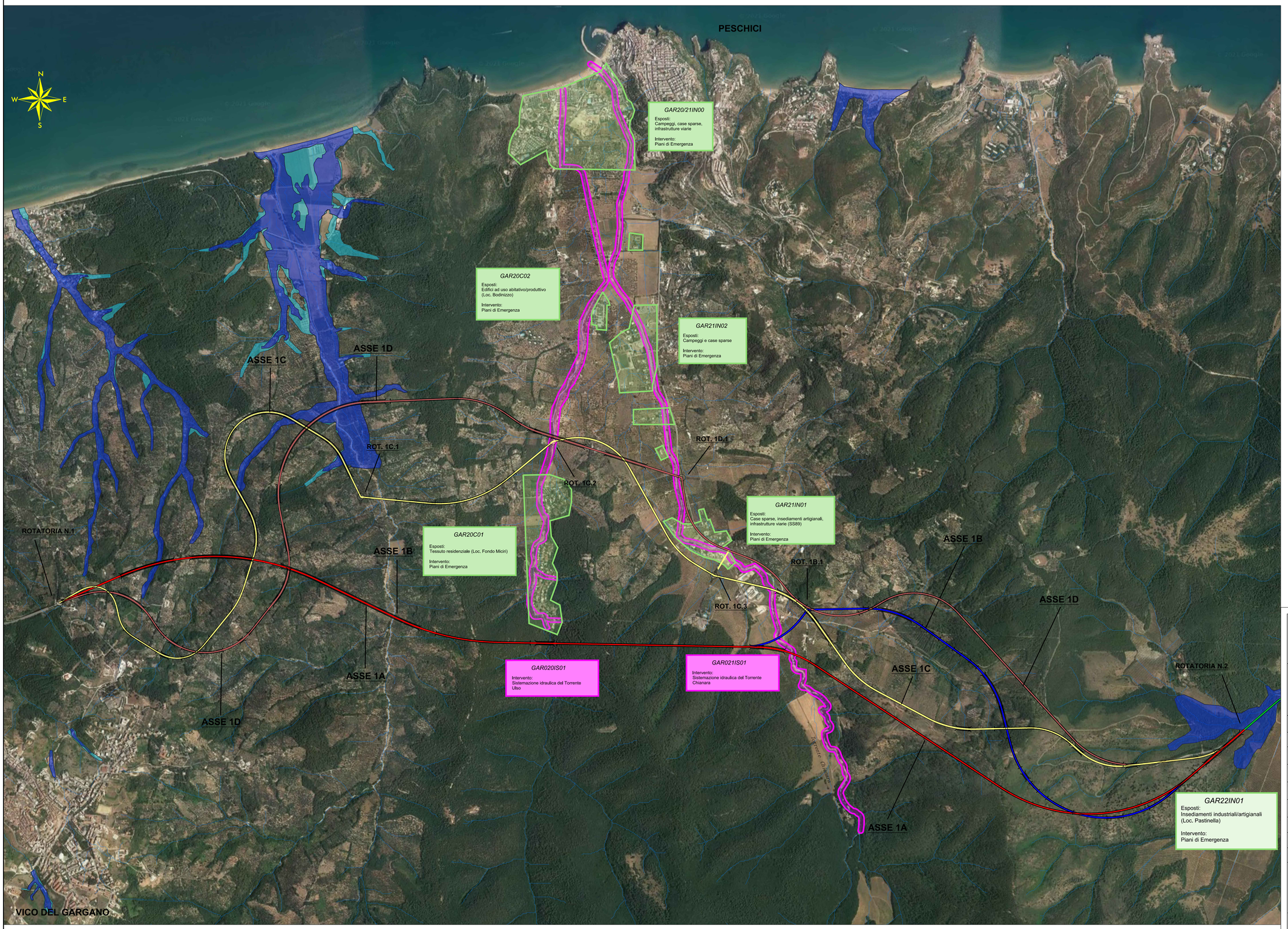

LEGENDA
AREE PAI

- AP = Aree allagate e/o ad alta probabilità di esondazione (pericolosità molto elevata)
- MP = Aree allagate e/o a moderata probabilità di esondazione (pericolosità molto elevata)
- BP = Aree allagate a bassa probabilità di esondazione (pericolosità bassa e media)

STUDIO INTERVENTI RIDUZIONE RISCHIO IDRAULICO ADB PUGLIA

INTERVENTI DI TIPO NON STRUTTURALE

- Delocalizzazione sistema di allertamento

INTERVENTI DI TIPO STRUTTURALE

- Opere strutturali (argini, serbatoi di piena, casse di espansione, adeguamenti delle infrastrutture viarie

LEGENDA

TRATTO IN VARIANTE	TRATTO IN SEDE	
		ASSE 1A
		ASSE 1B
		ASSE 1C
		ASSE 1D
		ASSE 2
		ASSE 3A
		ASSE 3B

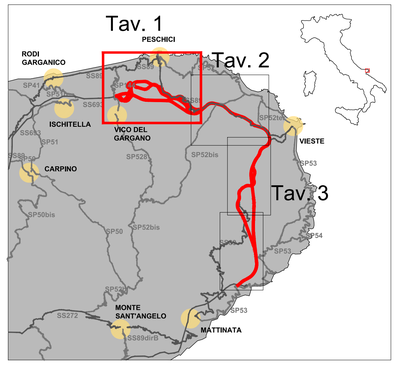

anas
GRUPPO FS ITALIANE

Direzione Progettazione e Realizzazione Lavori

S.S. 693 - SSV del Gargano
S.S. 89 Garganica
Collegamento Vico del Gargano - Mattinata

DOCUMENTO DI FATTIBILITA' DELLE ALTERNATIVE PROGETTUALI — COD. BA28

PROGETTAZIONE: ATI SINTAGMA - SIPAL - TECNIC - GDG - ICARIA - AMBIENTE

IL RESPONSABILE DELL'INTEGRAZIONE DELLE PRESTAZIONI SPECIALISTICHE:
Dott. Ing. Nando Granieri
Ordine degli Ingegneri della Prov. di Perugia n° A351

IL PROGETTISTA:
Dott. Ing. Adriano Turso
Ordine degli Ingegneri della Prov. di Taranto n° 1400

IL GEOLOGO:
Dott. Geol. Giorgio Cerquiglini
Ordine dei Geologi della Regione Umbria n°108

IL COORDINATORE PER LA SICUREZZA IN FASE DI PROGETTAZIONE:
Dott. Ing. Marco Abram
Ordine degli Ingegneri della Prov. di Perugia n° A2808

Il RESPONSABILE DI PROGETTO
Dott. Ing. Alberto Sanchirico

Il R.U.P.:
Dott. Ing. Rocco Lapenta

PROTOCOLLO | DATA

IL GRUPPO DI PROGETTAZIONE:

MANDATARIA: Sintagma
Dott.Ing. N.Granieri
Dott.Ing. V.Truffini
Dott.Ing. A.Berti Nulli
Dott.Ing. F.Fabbrini
Dott.Ing. E.Bartolocci
Dott.Ing. L.Spaccini
Dott.Geol. G.Cerquiglini
Dott.Ing. F.Durastanti
Dott.Ing. E.Pelosi
Dott.Arch. C.Prescutti
Dott. Agr. F.Berti Nulli

MANDANTI:
SIPAL
Dott. Ing. A.Turso
Dott. Ing. J.Turaglio
Dott. Ing. F.Stoppa
Dott. Ing. R.Pecoraro
GEOTECHNICAL DESIGN GROUP
Dott. Ing. D.Carlaccini
Dott. Ing. C.Cherubini
Dott. Ing. R.Moracci
Dott. Ing. S.Sacconi
TECNIC Consulting Engineers
Prof. Ing. S.Canale
Dott. Ing. C.Sarma
Dott. Ing. C.Nardi
ICARIA società di ingegneria
Dott. Ing. V.Matoziani
Dott. Ing. F.Pellegrino
Dott. Ing. G.Vesco Di
Dott. Ing. V.Piunno
ambiente società di ingegneria
Dott. Ing. A.Lucioni
Dott. Ing. F.Tamburini
Dott. Ing. V.Cardos
Dott. Ing. S.Bugliani

ORDINE DELLA PROVINCIA DI PERUGIA
Dott. Ing. VITTORIO PIGLIAPOCHI
Dott. Ing. NANDO GRANIERI
SETTORE CIVILE E AMBIENTALE
SETTORE INDUSTRIALE
SETTORE DELL'INFORMAZIONE

INQUADRAMENTO TERRITORIALE

PAI : Planimetria dell'assetto idraulico su fotomosaico Tav 1 di 3

CODICE PROGETTO (PROGETTO / LIV. PROG. / ANNO)	NOME FILE	REVISIONE	SCALA:
DPBA28 F 21	T00-IT00-IDR-PL01-A.dwg CODICE ELAB. T00ITO0IDRPL01	A	1:10000

REV.	DESCRIZIONE	DATA	REDATTO	VERIFICATO	APPROVATO
A	EMISSIONE	OTTOBRE 2021	SANDRONE	TURSO	GRANIERI