

9  
 P= 8404.161  
 Q= 139.530  
 R= 15000.000  
 T1= 116.787  
 T2= 116.727  
 FR= 0.454  
 Sv= 233.382  
 DP= -1.55588%

10  
 P= 9266.364  
 Q= 161.085  
 R= 7800.000  
 T1= 311.605  
 T2= 311.976  
 FR= 6.220  
 Sv= 623.015  
 DP= -7.98737%

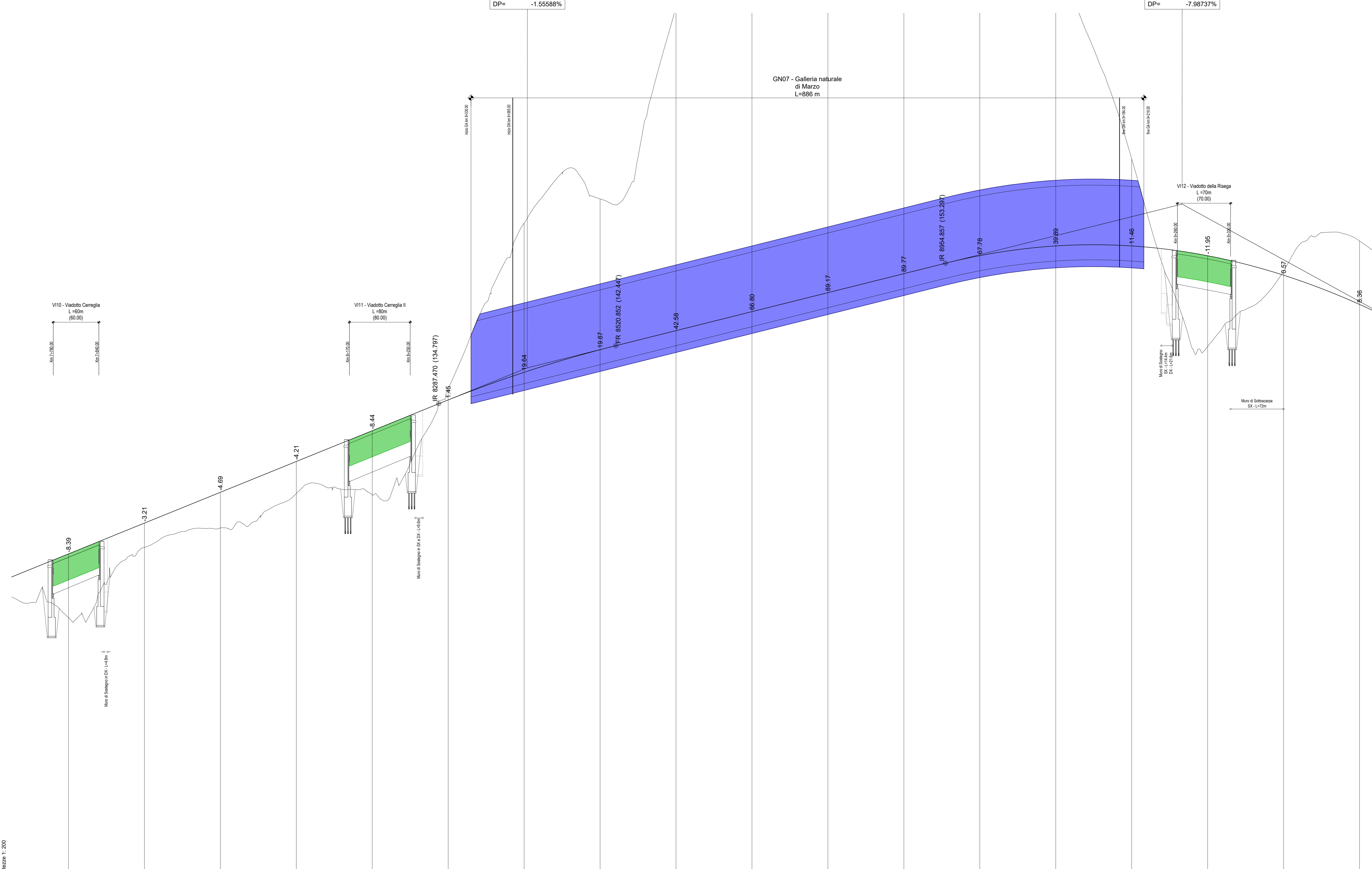

No. SEZIONI	79	80	81	82	83	84	85	86	87	88	89	90	91	92	93	94	95	96
QUOTE PROGETTO	106.64	115.57	116.26	116.44	122.88	122.88	130.79	130.79	138.44	141.91	144.43	146.91	151.08	152.51	155.07	156.28	157.75	161.88
QUOTE TERRENO	106.64	115.57	116.26	116.44	122.88	122.88	130.79	130.79	138.44	141.91	144.43	146.91	151.08	152.51	155.07	156.28	157.75	161.88
DISTANZE PARZIALI	100.00	100.00	100.00	100.00	100.00	100.00	100.00	100.00	100.00	100.00	100.00	100.00	100.00	100.00	100.00	100.00	100.00	100.00
DISTANZE PROGRESSIVE	7000.00	7100.00	7200.00	7300.00	7400.00	7500.00	7600.00	7700.00	7800.00	7900.00	8000.00	8100.00	8200.00	8300.00	8400.00	8500.00	8600.00	8700.00
AND. PLAN.	R=1500.00 L=300.28   A=500.00 L=100.00   L=271.53   A=307.46 L=107.28   L=3.02   A=307.46 L=107.28   L=170.54 R=500.00   L=3.02   A=181.00 L=46.18   R=600.00 L=254.82   A=181.00 L=46.18   L=0.01   A=181.00 L=46.18																	
AND. CIGLI	[Diagram showing shoulder profiles]																	
ETOMETRICHE	[Diagram showing cross-sections]																	
DIAG. VELOCITA'	[Diagram showing speed limits]																	

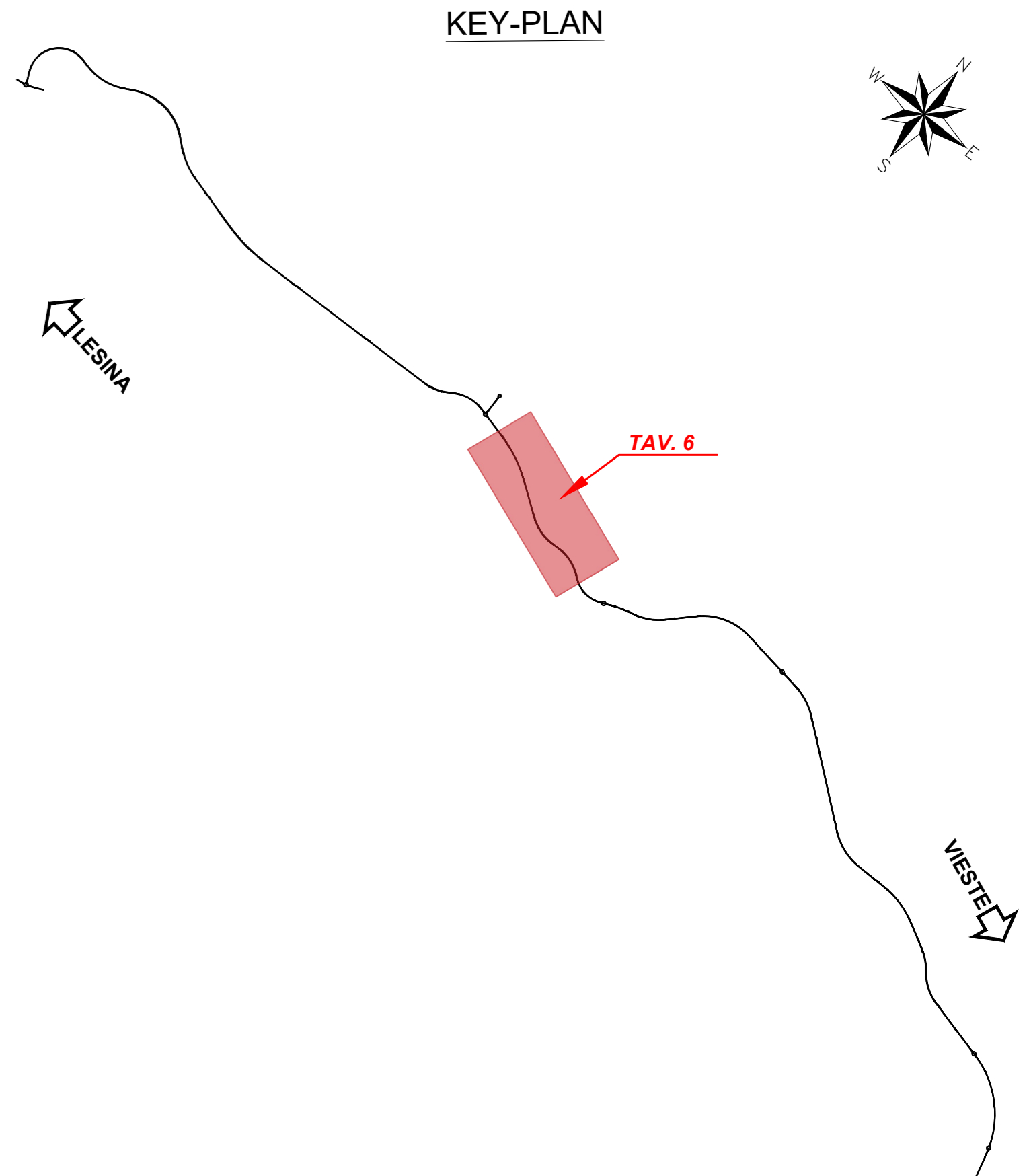

**Gruppo Progettazione e Realizzazione Lavori**

**Lavori di razionalizzazione della viabilità di S. Giovanni Rotondo e realizzazione dell'asta di collegamento da San Giovanni Rotondo al capoluogo dauno - 4° Stralcio - S.S. 693 SVV del Gargano - S.S. 89 Garganica - Collegamento Vico del Gargano - Mattinata Tratto Vico del Gargano - Vieste**

**PROGETTO DI FATTIBILITA' TECNICO ECONOMICA** COD. BA322

PROGETTAZIONE: ATI SINTAGMA - SIPAL - TECNIC - GDG - ICARIA - AMBIENTE

<p>IL RESPONSABILE E DELL'INTEGRAZIONE DELLE PRESTAZIONI SPECIALISTICHE:          Dott. Ing. Nando Graneli          Ordine degli Ingegneri della Prov. di Perugia n° A351</p>	<p>IL GRUPPO DI PROGETTAZIONE:  <b>Sintagma</b>          Dott. Ing. N. Graneli          Dott. Ing. V. Truffini          Dott. Ing. T. Berti Tulli          Dott. Ing. A. Di Pietro          Dott. Ing. E. Santucci          Dott. Ing. L. Scavone          Dott. Ing. F. Scavone          Dott. Ing. M. Alarico          Dott. Ing. C. Pizzetti          Dott. Agr. F. Rocco Lapenta</p>	<p>MANDANTARI:  <b>TECNIC</b>          Dott. Ing. A. Tundo          Dott. Ing. J. Turiglio          Dott. Ing. F. Basso          Dott. Ing. F. Pizzarello          Dott. Ing. M. Scrimone</p>
---	--	---

IL COLLABORATORE DEL R.U.P.  
 Dott. Ing. Alberto Santucci

IL RESPONSABILE DI PROGETTO  
 Dott. Ing. Marianna Grisdola

IL COLLABORATORE DEL R.U.P.  
 Dott. Ing. Alberto Santucci

IL R.U.P.  
 Dott. Ing. Rocco Lapenta

PROTOCOLLO DATA

**PROGETTO INFRASTRUTTURA  
 PROGETTO STRADALE ASSE PRINCIPALE**

Profilo di progetto tratto Vico del Gargano-Vieste - Tav. 6 di 12

CODICE PROGETTO	700-PS01-704-FPS06-4	REVISIONE	SCALA:
PROGETTO	BA322 F 22	REVISIONE	A
COLLABORATORE	T00P01TRAF06	REVISIONE	1:2.000/1:200

A	Emissione	07/2022	M. De Turis	S. Scoppa	A. Grandi
REV.	DESCRIZIONE	DATA	REDATTO	VERIFICATO	APPROVATO