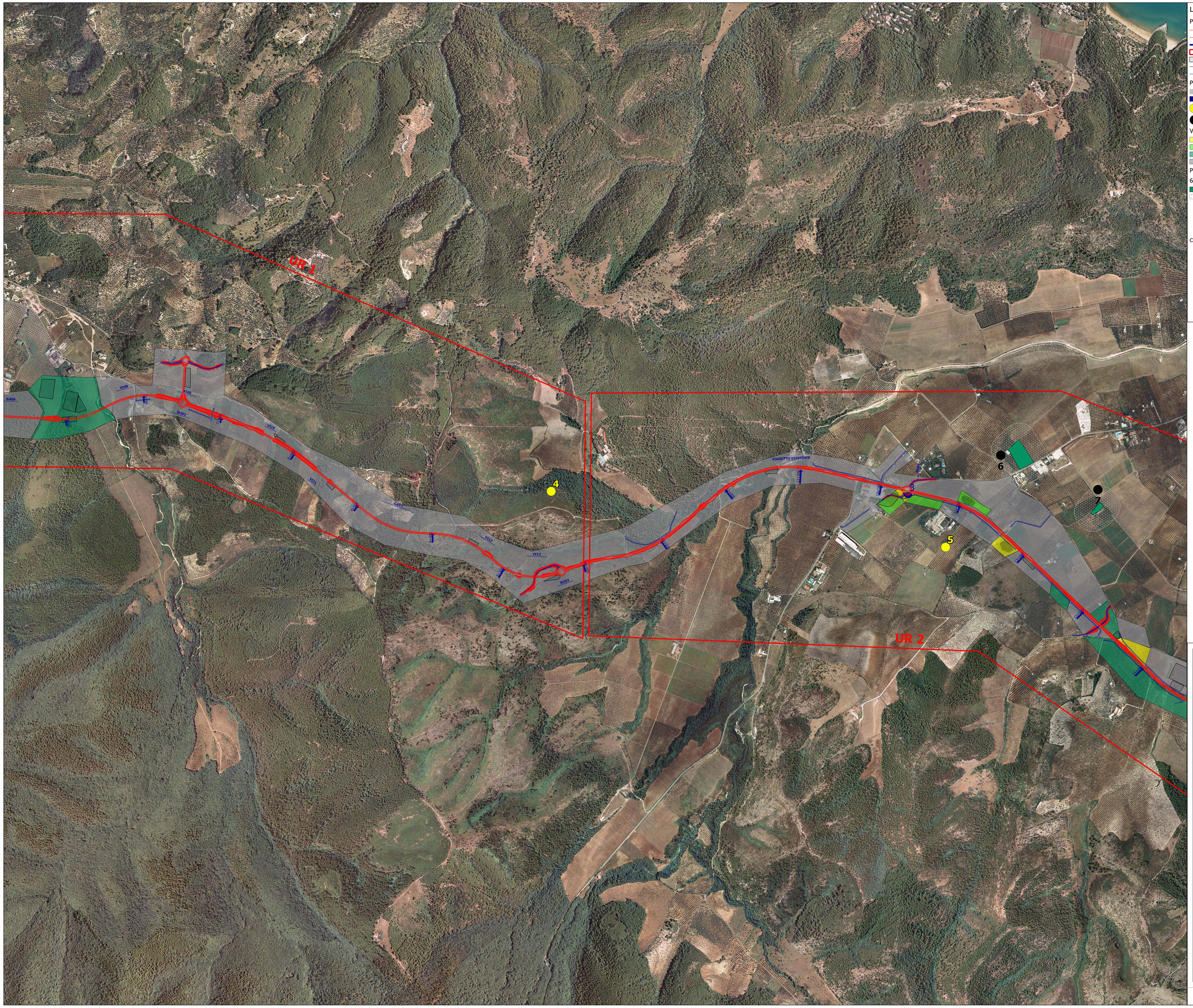

Legenda

Progetto Garganica 2022

- Progetto stradale SS693-SS89
- Progetto stradale SS693-SS89
- Progressiva km
- UR
- Cantierizzazione
- Complanari
- Tipo di opera

Presenze archeologiche

- sporadici
- AR
- Preistoria-Protostoria
- Età romana

Visibilità archeologica

- medio-alta
- medio-bassa
- bassa-nulla
- proprietà privata-inaccessibile-non ricognito

PPTR PUGLIA

6_3_1 CULTURALI

- UCP_stratificazione insediativa_siti storico culturali
- UCP_area_rispetto_siti storico culturali

Cartografia di base IGM 1:100.000

anas GRUPPO FS ITALIANE

Direzione Progettazione e Realizzazione Lavori

Lavori di razionalizzazione della viabilità di S. Giovanni Rotondo e realizzazione dell'asta di collegamento da San Giovanni Rotondo al capoluogo dauno - 4° Stralcio - S.S. 693 SVV del Gargano - S.S. 89 Garganica - Collegamento Vico del Gargano - Mattinata Tratto Vico del Gargano - Vieste

PROGETTO DI FATTIBILITA' TECNICO ECONOMICA — COD. BA322

PROGETTAZIONE: ATI SINTAGMA - SIPAL - TECNIC - GDG - ICARIA - AMBIENTE

IL RESPONSABILE DELL'INTEGRAZIONE DELLE PRESTAZIONI SPECIALISTICHE:
Dott. Ing. Nando Granieri
Ordine degli Ingegneri della Prov. di Perugia n° A3251

IL PROGETTISTA:
Dott. Ing. Elena Bartolocci
Ordine degli Ingegneri della Prov. di Perugia n° A3217

IL GEOLOGO:
Dott. Geol. Domenico Bellastro
Ordine dei Geologi della Regione Calabria n°218

IL COORDINATORE PER LA SICUREZZA IN FASE DI PROGETTAZIONE:
Dott. Ing. Filippo Pambianco
Ordine degli Ingegneri della Prov. di Perugia n° A1373

IL RESPONSABILE DI PROGETTO
Dott. Ing. Marianna Grimilla

IL COLLABORATORE DEL R.U.P.
Dott. Ing. Alberto Sanchirico

IL R.U.P.
Dott. Ing. Rocco Lapenta

IL GRUPPO DI PROGETTAZIONE:
MANDATARIA: Sintagma — Dott. Ing. N.Granieri, Dott. Ing. G.Rufino, Dott. Ing. T.Berti Nulli, Dott.Arch. A.Bracchini, Dott. Ing. E.Bartolocci, Dott. Ing. G.Bellastro, Dott. Ing. L.Casavecchia, Dott.Geol. G.Cerquiglini, Dott.Ing. F.Durastanti, Dott. Ing. M.Abram, Dott. Ing. G.Ferretti, Dott. Agr. F.Berti Nulli, Dott. M. De Tursi

MANDANTI: SIPAL — Dott. Ing. A.Turso, Dott. Ing. J.Tarquini, Dott. Ing. F.Sbrolli, Dott. Ing. A.Dipaolo

GDG — Dott. Ing. D.Cardaccini, Dott. Ing. C.Consorti, Dott. Ing. E.Loffredo, Dott. Ing. S.Sacconi

TECNIC Consulting Engineer — Dott. Ing. S.Canale, Dott. Ing. C.Piana, Dott. Ing. C.Natali, Dott. Ing. F.Volponino, Dott. Ing. M.Schinco

ICARIA — Dott. Ing. V.Rotisciani, Dott. Ing. F.Macchioni, Dott. Ing. O.Puliti, Dott. Ing. V.Pluvino

ambiente — Dott. Ing. A.Lupini, Dott.Arch. M. Pagliro, Dott. Arch. F.Cherubini, Dott. M.Pizzuto, Agr. M.T. Colacrai

PROTOCOLLO | DATA

PREFETTURA DELLA PROVINCIA DI PERUGIA — Dott. Ing. Nando Granieri — DOTTORE INGEGNERE — ORDINE DEGLI INGEGNERI DELLA PROVINCIA DI PERUGIA — SETTORE: CIVILE E AMBIENTALE — SETTORE: INDUSTRIALE — SETTORE: DELL'INFORMAZIONE

RESPONSABILE DELL'AREA
Archeologa Grazia Savino
Archeologa di I fascia ai sensi del D.M. 244/2015, n.3854

ARCHEOLOGIA

Carta della visibilità dei suoli e delle unità ricognitive - Tav. 2 di 3

CODICE PROGETTO	NOME FILE	REVISIONE	SCALA:
PROGETTO BA322 — LIV. PROG. F — ANNO 22	T00-SG00-AMB-CT05-A — CODICE ELAB. T00SG00AMBCT05	A	1:10.000

REV.	DESCRIZIONE	DATA	REDATTO	VERIFICATO	APPROVATO
A	Emissione	07/2022	G.Savino	L. Casavecchia	N.Granieri