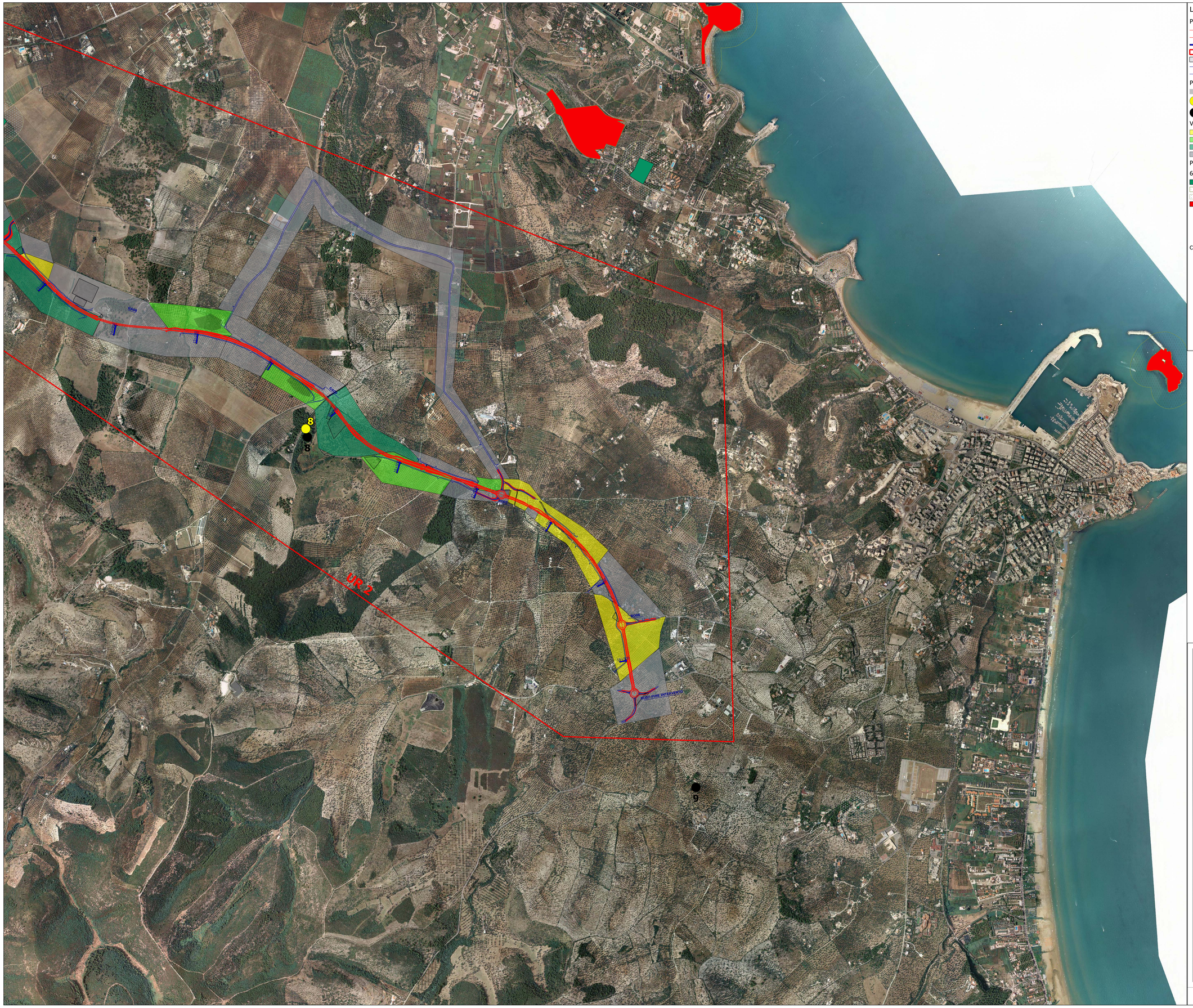

Legenda

Progetto Garganica 2022

- Progetto stradale SS693-SS89
- Progetto stradale SS693-SS89
- Progressiva km
- UR
- Cantierizzazione
- Complanari
- Tipo di opera

Presenze archeologiche

- sporadici
- Preistoria-Protostoria
- Età romana

Visibilità archeologica

- medio-alta
- medio-bassa
- bassa-nulla
- proprietà privata-inaccessibile-non ricognito

PPTR PUGLIA

6_3_1 CULTURALI

- UCP_stratificazione insediativa_siti storico culturali
- UCP_area_rispetto_zone interesse archeologico
- UCP_area_rispetto_siti storico culturali
- BP_142_M

Cartografia di base IGM 1:100.000

anas
GRUPPO FS ITALIANE

Direzione Progettazione e Realizzazione Lavori

Lavori di razionalizzazione della viabilità di S. Giovanni Rotondo e realizzazione dell'asta di collegamento da San Giovanni Rotondo al capoluogo dauno - 4° Stralcio - S.S. 693 SVV del Gargano - S.S. 89 Garganica - Collegamento Vico del Gargano - Mattinata Tratto Vico del Gargano - Vieste

PROGETTO DI FATTIBILITA' TECNICO ECONOMICA — COD. BA322

PROGETTAZIONE: ATI SINTAGMA - SIPAL - TECNIC - GDG - ICARIA - AMBIENTE

IL RESPONSABILE DELL'INTEGRAZIONE DELLE PRESTAZIONI SPECIALISTICHE:
Dott. Ing. Nando Granieri
Ordine degli Ingegneri della Prov. di Perugia n° A351

IL PROGETTISTA:
Dott. Ing. Elena Bartolocci
Ordine degli Ingegneri della Prov. di Perugia n° A3217

IL GEOLOGO:
Dott. Geol. Domenico Belcastro
Ordine dei Geologi della Regione Calabria n°218

IL COORDINATORE PER LA SICUREZZA IN FASE DI PROGETTAZIONE:
Dott. Ing. Filippo Pambianco
Ordine degli Ingegneri della Prov. di Perugia n° A1373

IL RESPONSABILE DI PROGETTO
Dott. Ing. Marianna Grisolia

IL COLLABORATORE DEL R.U.P.:
Dott. Ing. Alberto Sanchirico

IL R.U.P.:
Dott. Ing. Rocco Lapenta

IL GRUPPO DI PROGETTAZIONE:

MANDATARIA: Sintagma
Dott.Ing. N.Granieri
Dott.Ing. V.Truffini
Dott.Ing. F.Bart Nulli
Dott.Arch. A.Bracchini
Dott.Ing. E.Bartolocci
Dott.Ing. L.Bellucci
Dott.Ing. L.Casavecchia
Dott.Geol. G.Cerquiglini
Dott.Ing. F.Durastanti
Dott.Ing. M.Abrami
Dott.Ing. F.Bart Nulli
Dott.Agr. F.Bart Nulli
Dott. M. De Turis

MANDANTI:
SIPAL
Dott. Ing. A.Turso
Dott. Ing. J.Toraldo
Dott. Ing. F.Cianci
Dott. Ing. A.Zippetta

GDG
Dott. Ing. D.Carlaccini
Dott. Ing. C.Consorti
Dott. Ing. E.Loffredo
Dott. Ing. S.Sacconi

TECNIC Consulting Engineers
Prof. Ing. S.Canale
Dott. Ing. C.Sciarra
Dott. Ing. F.Canale
Dott. Ing. F.Valentino
Dott. Ing. M.Schinco

ICARIA Engineering
Dott. Ing. V.Rotiroti
Dott. Ing. F.Macchioni
Dott. Ing. G.Puti
Dott. Ing. V.Pisanio

ambiente Consulenza e Progetti
Dott.Ing. A.Lucioni
Dott.Arch. M. Pagliro
Dott.Arch. F.Mariotti
Dott. M.Pizzuto
Agr. M.T. Colaiacmo

PROTOCOLLO | DATA

PRESIDENTE DELLA PROVINCIA
Dott. Paolo Piacentini
RETTORE PROGETTISTA
Prof. Ing. NALDO GRANIERI
ORDINE CIVILE E AMBIENTALE DELLA PROVINCIA DI PERUGIA N° 1351 DEL 17/07/1973

RESPONSABILE DELL'AREA
Archeologa Grazia Savino
Archeologa di I fascia ai sensi del D.M. 244/2015, n.9854

ARCHEOLOGIA

Carta della visibilità dei suoli e delle unità ricognitive - Tav. 3 di 3

CODICE PROGETTO		NOME FILE	REVISIONE	SCALA:
PROGETTO BA322	LIV. PROG. F	ANNO 22	T00SG00AMBCT06_A	A	1:10.000

REV.	DESCRIZIONE	DATA	REDATTO	VERIFICATO	APPROVATO
A	Emissione	05/2022	G.Savino	L. Casavecchia	N.Granieri