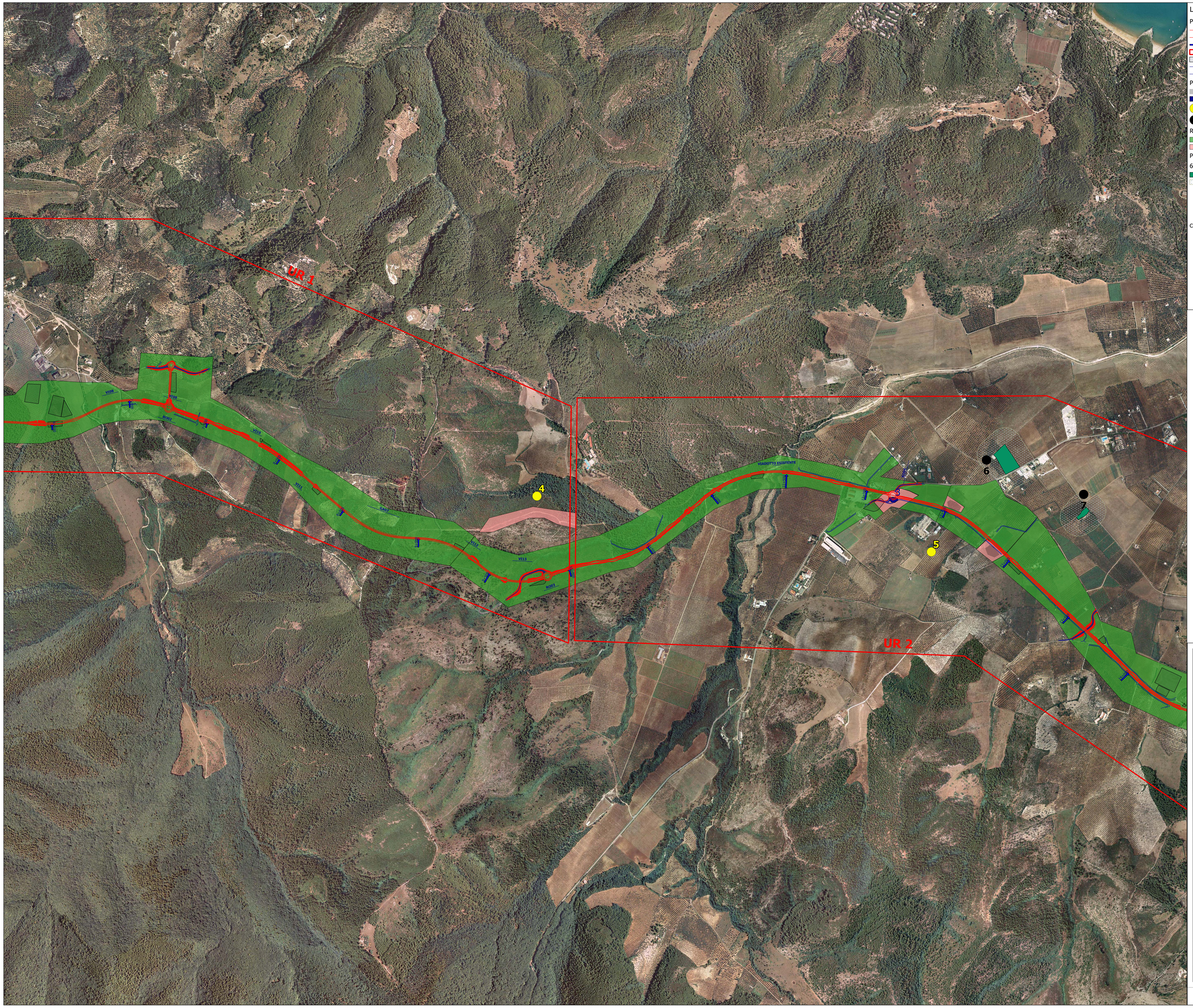

Legenda

Progetto Garganica 2022

- Progetto stradale SS693-SS89
- Progetto stradale SS693-SS89
- Progressiva km
- UR
- Cantierizzazione
- Complanari
- Tipo di opera

Presenze archeologiche

- sporadici
- AR
- Preistoria-Protostoria
- Età romana

Rischio archeologico assoluto

- 3-basso
- 5- Indiziato da elementi documentari oggettivi

PPTR PUGLIA

6_3_1 CULTURALI

- UCP_stratificazione insediativa_siti storico culturali
- UCP_area_rispetto_siti storico culturali

Cartografia di base IGM 1:100.000

anas
GRUPPO FS ITALIANE

Direzione Progettazione e Realizzazione Lavori

Lavori di razionalizzazione della viabilità di S. Giovanni Rotondo e realizzazione dell'asta di collegamento da San Giovanni Rotondo al capoluogo dauno - 4° Stralcio - S.S. 693 SVV del Gargano - S.S. 89 Garganica - Collegamento Vico del Gargano - Mattinata Tratto Vico del Gargano - Vieste

PROGETTO DI FATTIBILITA' TECNICO ECONOMICA — COD. BA322

PROGETTAZIONE: ATI SINTAGMA - SIPAL - TECNIC - GDG - ICARIA - AMBIENTE

IL RESPONSABILE DELL'INTEGRAZIONE DELLE PRESTAZIONI SPECIALISTICHE:
Dott. Ing. Nando Granieri
Ordine degli Ingegneri della Prov. di Perugia n° A3251

IL PROGETTISTA:
Dott. Ing. Elena Bartolocci
Ordine degli Ingegneri della Prov. di Perugia n° A3217

IL GEOLOGO:
Dott. Geol. Domenico Bellastro
Ordine dei Geologi della Regione Calabria n°218

IL COORDINATORE PER LA SICUREZZA IN FASE DI PROGETTAZIONE:
Dott. Ing. Filippo Pambianco
Ordine degli Ingegneri della Prov. di Perugia n° A1373

IL RESPONSABILE DI PROGETTO
Dott. Ing. Marianna Grisolia

IL COLLABORATORE DEL R.U.P.
Dott. Ing. Alberto Sanchirico

IL R.U.P.
Dott. Ing. Rocco Lapenta

PROTOCOLLO | DATA

IL GRUPPO DI PROGETTAZIONE:

MANDATARIA: Sintagma
Dott.Ing. N.Granieri
Dott.Ing. V.Truffini
Dott.Ing. F.Di Berardino
Dott.Arch. A.Binacchini
Dott.Ing. E.Bartolocci
Dott.Ing. L.Spaccini
Dott.Ing. L.Casavecchia
Dott.Ing. M.Pambianco
Dott.Ing. F.Dionisiantè
Dott.Ing. M.Abriani
Dott.Arch. F.Pierucatti
Dott. Agr. F.Dell'Orto
Dott. M.De Tullio

MANDANTI:
SIPAL
Dott. Ing. A.Turso
Dott. Ing. J.Turaglio
Dott. Ing. F.Blasjusi
Dott. Ing. A.Dipierro

GEOTECHNICAL DESIGN GROUP
Dott. Ing. D.Camboriani
Dott. Ing. C.Consorti
Dott. Ing. E.Loffredo
Dott. Ing. S.Sacconi

TECNIC Consulting Engineer
Prof. Ing. B.Canale
Dott. Ing. C.Sanna
Dott. Ing. G.Ferri
Dott. Ing. F.Mastrorosso
Dott. Ing. M.Schenco

ICARIA
Dott. Ing. V.Argentine
Dott. Ing. V.Rutoscane
Dott. Ing. F.Marchesini
Dott. Ing. G.Putti
Dott. Ing. V.Piunno

ambiente
consulenze integrate
Dott. Ing. A.Lusoni
Dott.Arch. M. Pagliini
Dott.Arch. M.Pizzuto
Dott. Ing. M.Micciché
Agr. M.T. Collacrico

ORDINE DELLA PROVINCIA DI PERUGIA
Dott. Ing. Nando Granieri
N. 2217
DOTTORE INGEGNERE
NANDO GRANIERI
SETTORE CIVILE E AMBIENTALE
SETTORE INDUSTRIALE
SETTORE DELL'INFORMAZIONE

RESPONSABILE DELL'AREA
Archeologa Grazia Savino
Archeologa di I fascia ai sensi del D.M. 244/2019, n.3854

ARCHEOLOGIA

Carta del rischio archeologico assoluto - Tav. 2 di 3

CODICE PROGETTO		NOME FILE	REVISIONE	SCALA:
PROGETTO: BA322 — LIV. PROG.: F — ANNO: 22		T00-SG00-AMB-CT08-A — CODICE ELAB.: T00SG00AMBCT08	A	1:10.000

REV.	DESCRIZIONE	DATA	REDATTO	VERIFICATO	APPROVATO
A	Emissione	07/2022	G.Savino	L. Casavecchia	N.Granieri