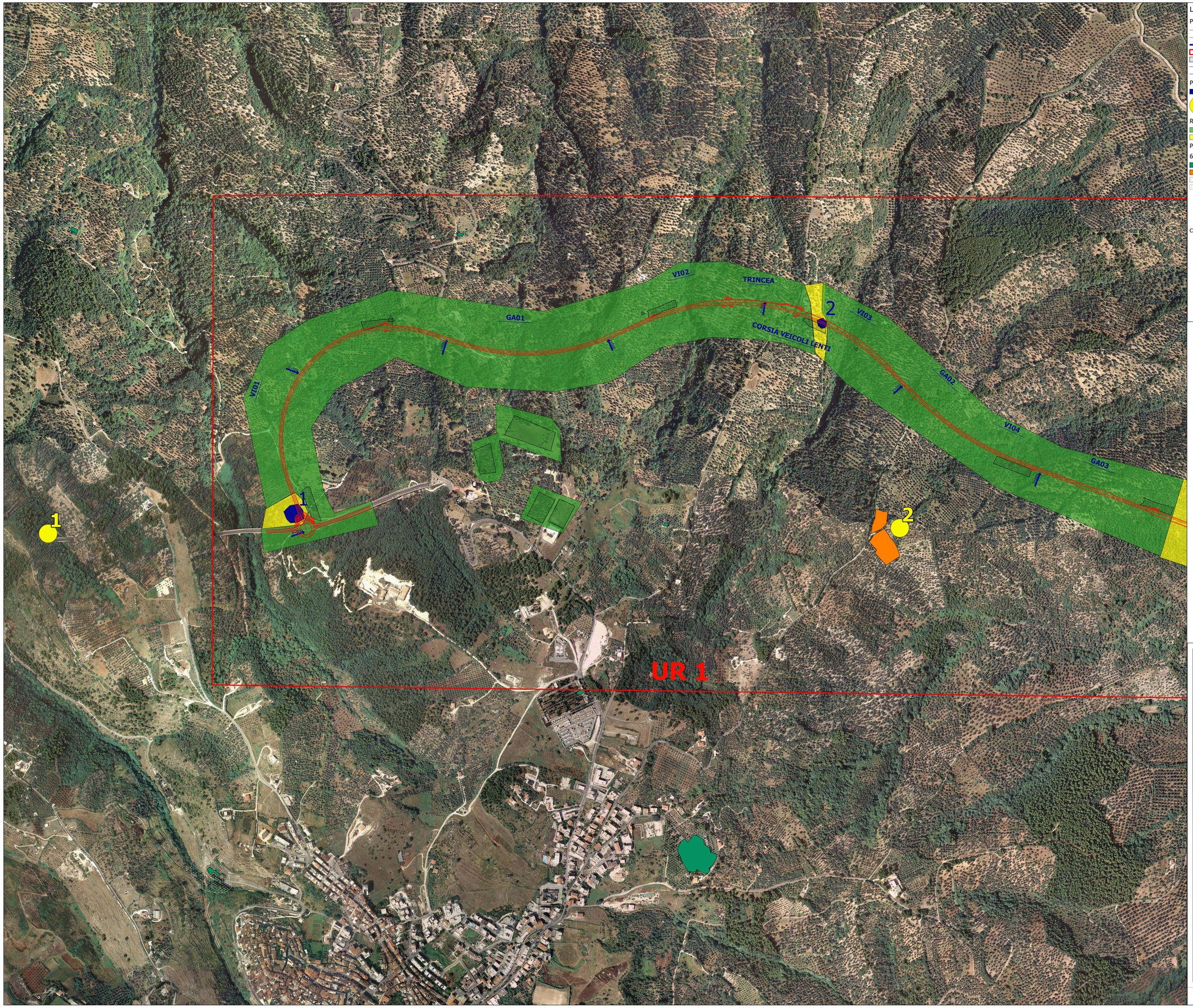

Legenda

Progetto Garganica 2022

- Progetto stradale SS693-SS89
- Progetto stradale SS693-SS89
- Progressiva km
- UR
- Cantierizzazione
- Complanari
- Tipo di opera

Presenze archeologiche

- AR
- Preistoria-Protostoria

Rischio archeologico relativo

- basso
- medio

PPTR PUGLIA

6_3_1 CULTURALI

- UCP_stratificazione insediativa_siti storico culturali
- UCP_aree_a_rischio_archeologico
- UCP_area_rispetto_zone interesse archeologico
- UCP_area_rispetto_siti storico culturali

Cartografia di base IGM 1:100.000

anas
GRUPPO FS ITALIANE

Direzione Progettazione e Realizzazione Lavori

Lavori di razionalizzazione della viabilità di S. Giovanni Rotondo e realizzazione dell'asta di collegamento da San Giovanni Rotondo al capoluogo dauno - 4° Stralcio - S.S. 693 SVV del Gargano - S.S. 89 Garganica - Collegamento Vico del Gargano - Mattinata Tratto Vico del Gargano - Vieste

PROGETTO DI FATTIBILITA' TECNICO ECONOMICA — COD. BA322

PROGETTAZIONE: ATI SINTAGMA - SIPAL - TECNIC - GDG - ICARIA - AMBIENTE

IL RESPONSABILE DELL'INTEGRAZIONE DELLE PRESTAZIONI SPECIALISTICHE:
Dott. Ing. Nando Granieri
Ordine degli Ingegneri della Prov. di Perugia n° A351

IL PROGETTISTA:
Dott. Ing. Elena Bartolocci
Ordine degli Ingegneri della Prov. di Perugia n° A3217

IL GEOLOGO:
Dott. Geol. Domenico Balzastro
Ordine dei Geologi della Regione Calabria n°218

IL COORDINATORE PER LA SICUREZZA IN FASE DI PROGETTAZIONE:
Dott. Ing. Filippo Pambianco
Ordine degli Ingegneri della Prov. di Perugia n° A1373

IL RESPONSABILE DI PROGETTO
Dott. Ing. Marianna Grisolia

IL COLLABORATORE DEL R.U.P.:
Dott. Ing. Alberto Sanchirico

IL R.U.P.:
Dott. Ing. Rocco Lapenta

IL GRUPPO DI PROGETTAZIONE:

MANDATARIA: Sintagma
Dott. Ing. N.Granieri
Dott. Ing. V.Truffini
Dott. Ing. T.Berti Nulli
Dott. Ing. E.Bartolocci
Dott. Ing. E.Bartolocci
Dott. Ing. L.Spacoro
Dott. Ing. L.Casavecchia
Dott. Geol. G. Cempagno
Dott. Ing. M.Pambianco
Dott. Ing. M.Abram
Dott. Arch. C.Prescutti
Dott. Agr. F.Berti Nulli
Dott. M. De Toro

MANDANTI:
SIPAL: Dott. Ing. A.Turso, Dott. Ing. J.Turaglio, Dott. Ing. F.Stoppa, Dott. Ing. A.Dipierro
GEOTECHNICAL DESIGN GROUP: Dott. Ing. D.Carlaccini, Dott. Ing. C.Comoretto, Dott. Ing. E.Loffredo, Dott. Ing. S.Saccoia
TECNIC Consulting Engineers: Prof. Ing. S.Canale, Dott. Ing. C.Sarcia, Dott. Ing. C.Narsi, Dott. Ing. M.Porporino, Dott. Ing. M.Solarino
ICARIA Società di Ingegneria: Dott. Ing. V.Vitale, Dott. Ing. F.Maschietti, Dott. Ing. G.Pulli, Dott. Ing. V.Pisano
ambiente società di ingegneria: Dott. Ing. A.Lucioni, Dott.Arch. M. Pagani, Dott.Arch. F.Marinelli, Dott. Agr. M.Pizzato, Dott. Agr. M.T. Collacchi

ORDINE DELLA PROVINCIA DI PERUGIA — Ing. Nando Granieri — DOTTORE INGEGNERE — N.351/A — SETTORE CIVILE E AMBIENTALE — SETTORE INDUSTRIALE — SETTORE DELL'INFORMAZIONE

RESPONSABILE DELL'AREA
Archeologa Grazia Savino
Archeologa di I fascia ai sensi del D.M. 244/2019, n.3856

PROTOCOLLO | DATA

ARCHEOLOGIA

Carta del rischio archeologico relativo - Tav.1 di 5

CODICE PROGETTO		NOME FILE	REVISIONE	SCALA:
PROGETTO: BA322 — LIV. PROG.: F — ANNO: 22		T00-SG00-AMB-CT10-A	A	1 : 5.000
		CODICE ELAB.: T00SG00AMBCT10		

REV.	DESCRIZIONE	DATA	REDATTO	VERIFICATO	APPROVATO
A	Emissione	05/2022	G.Savino	L. Casavecchia	N.Granieri