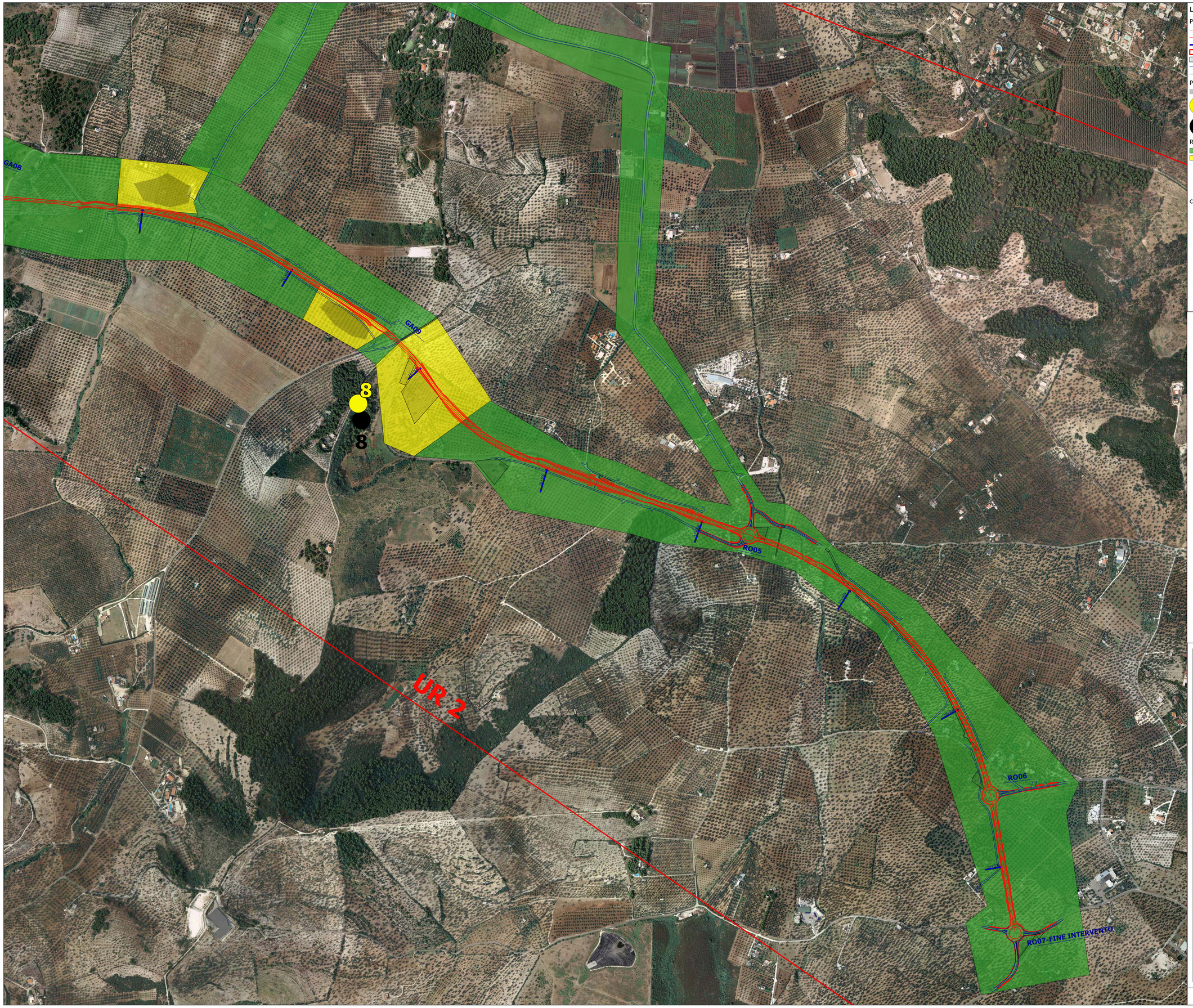

Legenda

Progetto Garganica 2022

- Progetto stradale SS693-SS89
- Progetto stradale SS693-SS89
- Progressiva km
- UR
- Cantierizzazione
- Complanari
- Tipo di opera

Presenze archeologiche

- sporadici
- Preistoria-Protostoria
- Età romana

Rischio archeologico relativo

- basso
- medio

Cartografia di base IGM 1:100.000

Anas
GRUPPO FS ITALIANE

Direzione Progettazione e Realizzazione Lavori

Lavori di razionalizzazione della viabilità di S. Giovanni Rotondo e realizzazione dell'asta di collegamento da San Giovanni Rotondo al capoluogo dauno - 4° Stralcio - S.S. 693 SVV del Gargano - S.S. 89 Garganica - Collegamento Vico del Gargano - Mattinata Tratto Vico del Gargano - Vieste

PROGETTO DI FATTIBILITA' TECNICO ECONOMICA — COD. BA322

PROGETTAZIONE: ATI SINTAGMA - SIPAL - TECNIC - GDG - ICARIA - AMBIENTE

IL RESPONSABILE DELL'INTEGRAZIONE DELLE PRESTAZIONI SPECIALISTICHE:
Dott. Ing. Nando Granieri
Ordine degli Ingegneri della Prov. di Perugia n° A351

IL PROGETTISTA:
Dott. Ing. Elena Bartolocci
Ordine degli Ingegneri della Prov. di Perugia n° A3217

IL GEOLOGO:
Dott. Geol. Domenico Belcastro
Ordine dei Geologi della Regione Calabria n°218

IL COORDINATORE PER LA SICUREZZA IN FASE DI PROGETTAZIONE:
Dott. Ing. Filippo Pambianco
Ordine degli Ingegneri della Prov. di Perugia n° A1373

IL RESPONSABILE DI PROGETTO
Dott. Ing. Marianna Giosiola

IL COLLABORATORE DEL R.U.P.:
Dott. Ing. Alberto Sanchirico

IL R.U.P.:
Dott. Ing. Rocco Lapenta

PROTOCOLLO	DATA

IL GRUPPO DI PROGETTAZIONE:

MANDATARIA:
Sintagma
Dott.Ing. N.Granieri
Dott.Ing. V.Truffini
Dott.Ing. T.Berti Nulli
Dott.Ing. E.Bartolocci
Dott.Ing. È.Bartolocci
Dott.Ing. L.Spaccini
Dott.Ing. L.Casavecchia
Dott.Ing. M.Pellegrini
Dott.Ing. F. Durastanti
Dott.Ing. M.Abruzzini
Dott.Arch. C.Prosciutti
Dott. Agr. F.Berti Nulli
Dott. M. De Tura

MANDANTI:
SIPAL
Dott. Ing. A.Turso
Dott. Ing. J.Turagão
Dott. Ing. F. Stoppa
Dott. Ing. A.Dipierro
GEOTECHNICAL DESIGN GROUP
Dott. Ing. D.Carlaccini
Dott. Ing. C.Consorti
Dott. Ing. E.Loffredo
Dott. Ing. S.Saccoia
TECNIC Consulting Engineer
Prof. Ing. S.Canale
Dott. Ing. C.Sarno
Dott. Ing. C.Nardi
Dott. Ing. M.Pasquale
Dott. Ing. M.Schiavo
ICARIA Società di Ingegneria
Dott. Ing. V.Rotisciani
Dott. Ing. F.Macchioni
Dott. Ing. G.Pulli
Dott. Ing. V.Punzo
ambiente società di ingegneria
Dott. Ing. A.Luciani
Dott.Arch. M. Pagliri
Dott.Arch. F.Marinelli
Dott. Agr. M.Pizzuto
M.T. Collacchi

ORDINE DELLA PROVINCIA DI PERUGIA
INGEGNERE
NUNDO GRANIERI
SETTORE CIVILE E AMBIENTALE
SETTORE INDUSTRIALE
SETTORE DELL'INFORMAZIONE
CF: FRNNDO 80T28 H926Q

RESPONSABILE DELL'AREA
Archeologa Grazia Savino
Archeologa di I fascia ai sensi del D.M. 244/2019, n.3856

ARCHEOLOGIA

Carta del rischio archeologico relativo - Tav.5 di 5

CODICE PROGETTO			NOME FILE	REVISIONE	SCALA:
PROGETTO	LIV. PROG.	ANNO	T00-SG00-AMB-CT14-A		
BA322	F	22	CODICE ELAB. T00SG00AMBCT14	A	1 : 5.000

REV.	DESCRIZIONE	DATA	REDATTO	VERIFICATO	APPROVATO
A	Emissione	07/2022	G.Savino	L. Casavecchia	N.Granieri