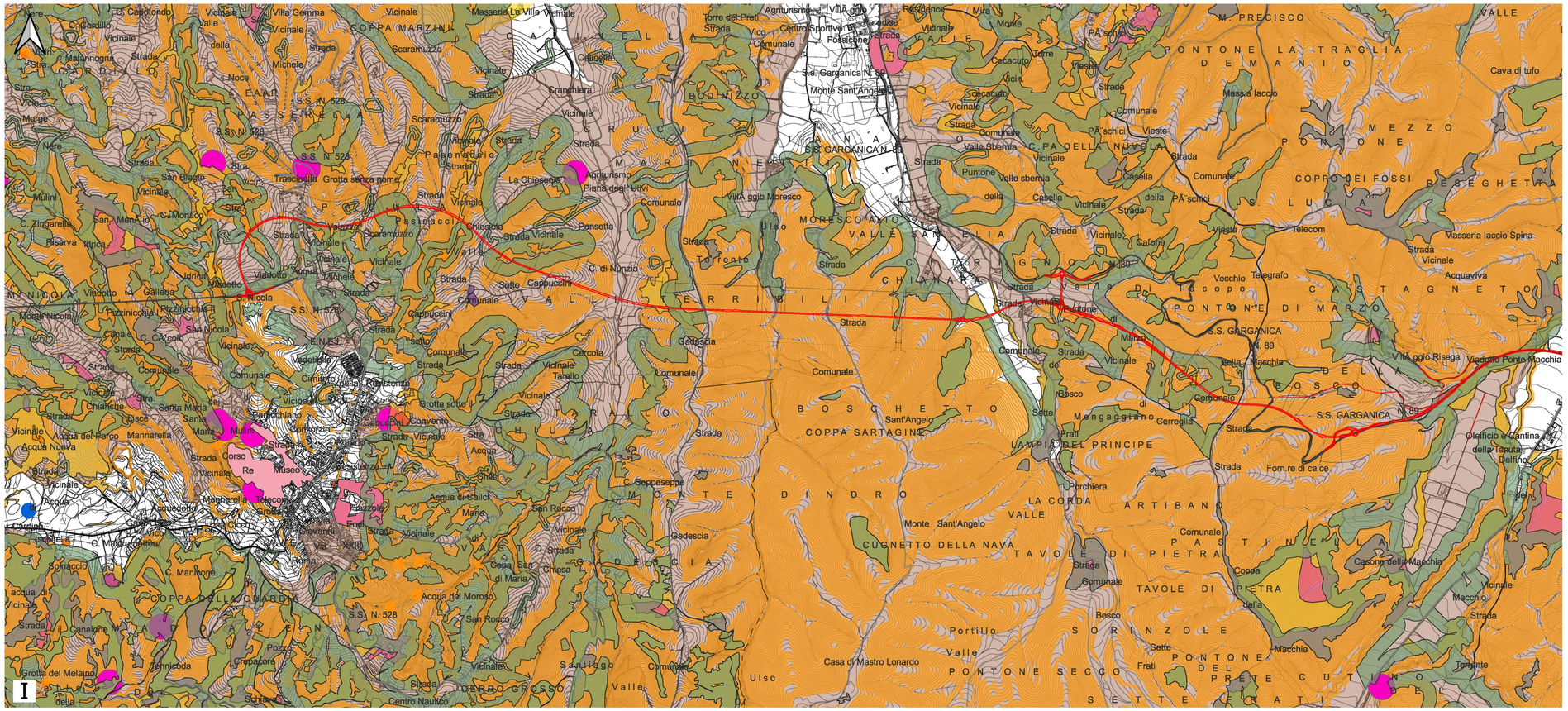
I
S.S. GARGANICA N. 89
S.S. N. 528
Vico del Gargano
Vieste
Mattinata
Manfredonia
Monte Sant'Angelo
Ischitella
Rodi Garganico
Peschici
Cagnano Varano
Carpino
Lesina
Poggio Imperiale
Apricena
Serracapriola
Chieuti
Torremaggiore
San Severo
Lucera
Foggia
Stornara
Stornarella
Orta Nova
Ordona
Carapelle
Manfredonia
Zapponeta
Margherita di Savoia
Cerignola
Trinitapoli
Zapponeta
Laghetto
Lago di Varano
Lago di Lesina
Lago di Salpi
Lago Salsola
Lago Pantanello
Lago Salpi
Lago Salsola
Lago Pantanello
Lago di Lesina
Lago di Varano
Lago di