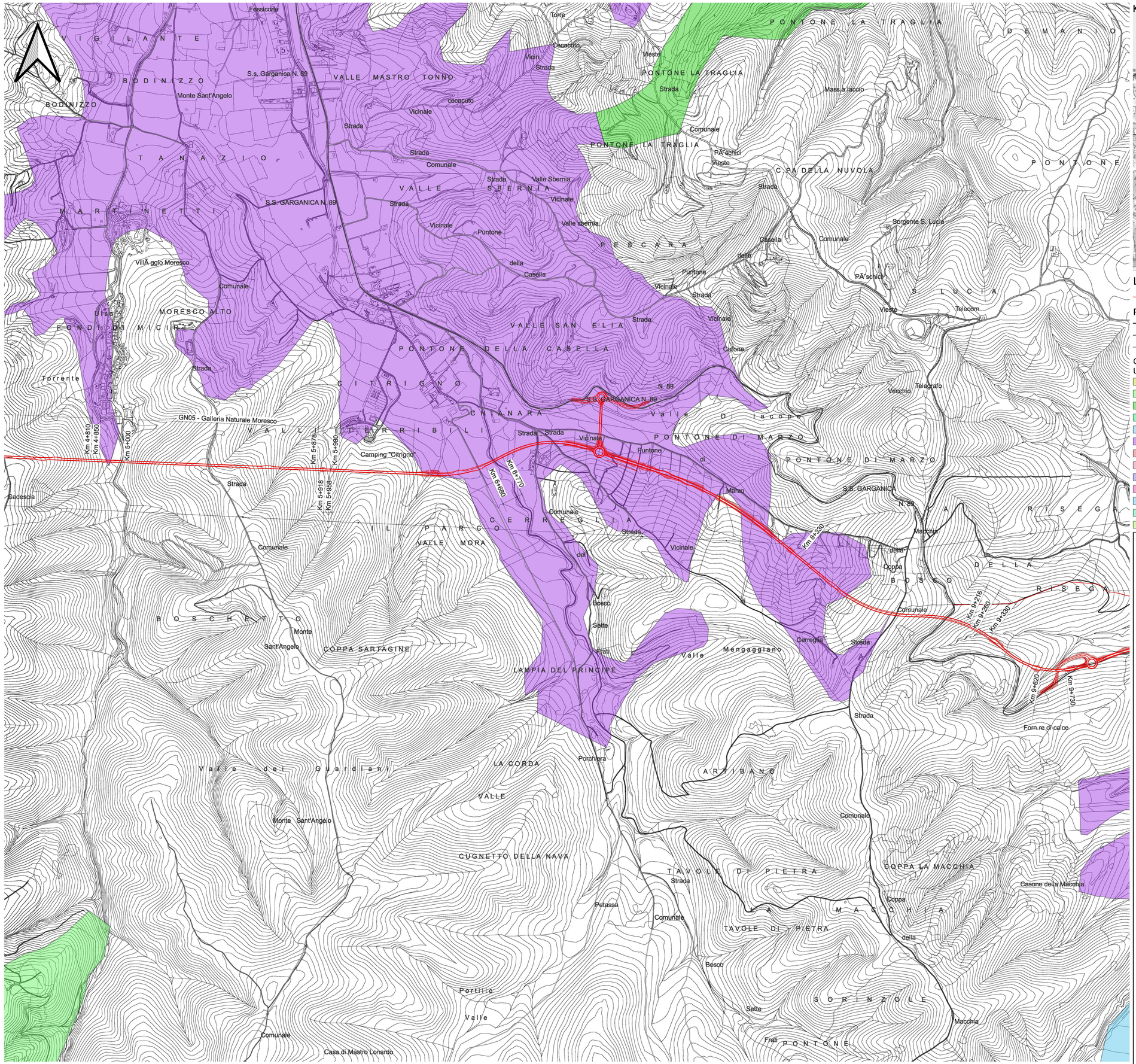

KEYPLAN

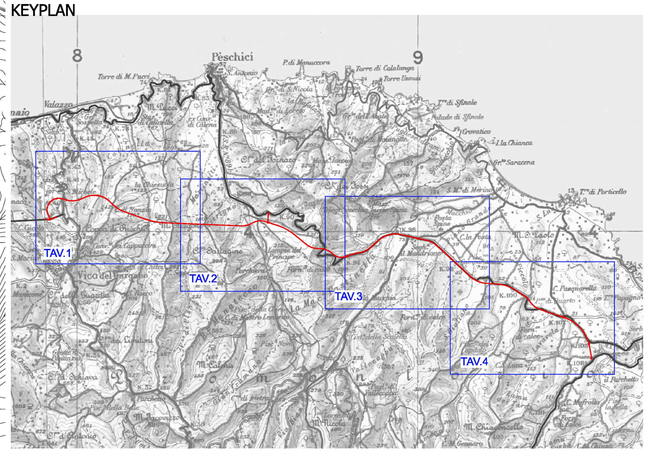

LEGENDA

ITINERARIO DI PROGETTO

RETE INFRASTRUTTURALE ESISTENTE

- SS
- SP
- Strade Locali

CORINE LAND COVER (CLC) 2018 - 4 LIVELLO
USO DEL SUOLO AGRICOLO

- Altre colture permanenti
- Aree agroforestali
- Aree preval. occupate da colture agrarie con presenza di spazi naturali importanti
- Colture temporanee associate a colture permanenti
- Frutteti e frutti minori
- Oliveti
- Risaie
- Seminativi estensivi
- Seminativi in aree irrigue
- Seminativi in aree non irrigue
- Seminativi intensivi
- Sistemi colturali e particellari complessi
- Vigneti

anas
GRUPPO FS ITALIANE

Direzione Progettazione e Realizzazione Lavori

Lavori di razionalizzazione della viabilità di S. Giovanni Rotondo e realizzazione dell'asta di collegamento da San Giovanni Rotondo al capoluogo dauno - 4° Stralcio - S.S. 693 SVV del Gargano - S.S. 89 Garganica - Collegamento Vico del Gargano - Mattinata Tratto Vico del Gargano - Vieste

PROGETTO DI FATTIBILITA' TECNICO ECONOMICA — COD. BA322

PROGETTAZIONE: ATI SINTAGMA - SIPAL - TECNIC - GDG - ICARIA - AMBIENTE

IL RESPONSABILE DELL'INTEGRAZIONE DELLE PRESTAZIONI SPECIALISTICHE:
Dott. Ing. Nando Granieri
Ordine degli Ingegneri della Prov. di Perugia n° A351

IL PROGETTISTA:
Dott. Ing. Elena Bartolocci
Ordine degli Ingegneri della Prov. di Perugia n° A3217

IL GEOLOGO:
Dott. Geol. Domenico Belcastro
Ordine dei Geologi della Regione Calabria n°218

IL COORDINATORE PER LA SICUREZZA IN FASE DI PROGETTAZIONE:
Dott. Ing. Filippo Pambianco
Ordine degli Ingegneri della Prov. di Perugia n° A1373

IL RESPONSABILE DI PROGETTO
Dott. Ing. Marianna Grisolia

IL COLLABORATORE DEL R.U.P.
Dott. Ing. Alberto Sanchirico

IL R.U.P.
Dott. Ing. Rocco Lapenta

PROTOCOLLO	DATA

IL GRUPPO DI PROGETTAZIONE:

MANDATARIA: Sintagma
Dott.Ing. N.Granieri, Dott.Ing. V.Truffini, Dott.Ing. T.Berti Nulli, Dott.Arch. A.Bracchini, Dott.Ing. E.Bartolocci, Dott.Ing. L.Spaccini, Dott.Ing. L.Casavecchia, Dott.Geol. G.Cerquiglini, Dott.Ing. F.Durastanti, Dott.Ing. M.Abram, Dott.Arch. C.Presciutti, Dott. Agr. F.Berti Nulli, Dott. M. De Tursi

MANDANTI: SIPAL
Dott. Ing. A.Turso, Dott. Ing. J.Turaglio, Dott. Ing. F.Stoppa, Dott. Ing. A.Dipierro

GEOTECHNICAL DESIGN GROUP
Dott. Ing. D.Carlaccini, Dott. Ing. C.Consorti, Dott. Ing. E.Loffredo, Dott. Ing. S.Sacconi

TECNIC Consulting Engineers
Prof. Ing. S.Canale, Dott. Ing. C.Sanna, Dott. Ing. C.Nardi, Dott. Ing. F.Volonnino, Dott. Ing. M.Schinco

ICARIA società di ingegneria
Dott. Ing. V.Rotisciani, Dott. Ing. F.Macchioni, Dott. Ing. G.Pulli, Dott. Ing. V.Piunno

ambiente società di ingegneria
Dott. Ing. A.Lucioni, Dott.Arch. M. Paglini, Dott.Arch. F.Marsiali, Dott. Agr. M.Puzzato, M.T. Colacresi

ORDINE DEGLI INGEGNERI DELLA PROVINCIA DI PERUGIA — Sezione A — N. 351 — DOTTORE INGEGNERE NANDO GRANIERI — SETTORE CIVILE E AMBIENTALE, SETTORE INDUSTRIALE, SETTORE DELL'INFORMAZIONE

STUDIO DI IMPATTO AMBIENTALE
ANALISI AMBIENTALE - TERRITORIO E SUOLO

Carta d'uso del suolo - matrice agricola - tav.2/4

CODICE PROGETTO			NOME FILE	REVISIONE	SCALA:
PROGETTO	LIV. PROG.	ANNO	T00-IA05-AMB-CT06-A		
BA322	F	22	CODICE ELAB. T00IA05AMBCT06	A	1:10.000

REV.	DESCRIZIONE	DATA	REDATTO	VERIFICATO	APPROVATO
A	Emissione	07/2022	S.Bracchini	A.Bracchini	N.Granieri