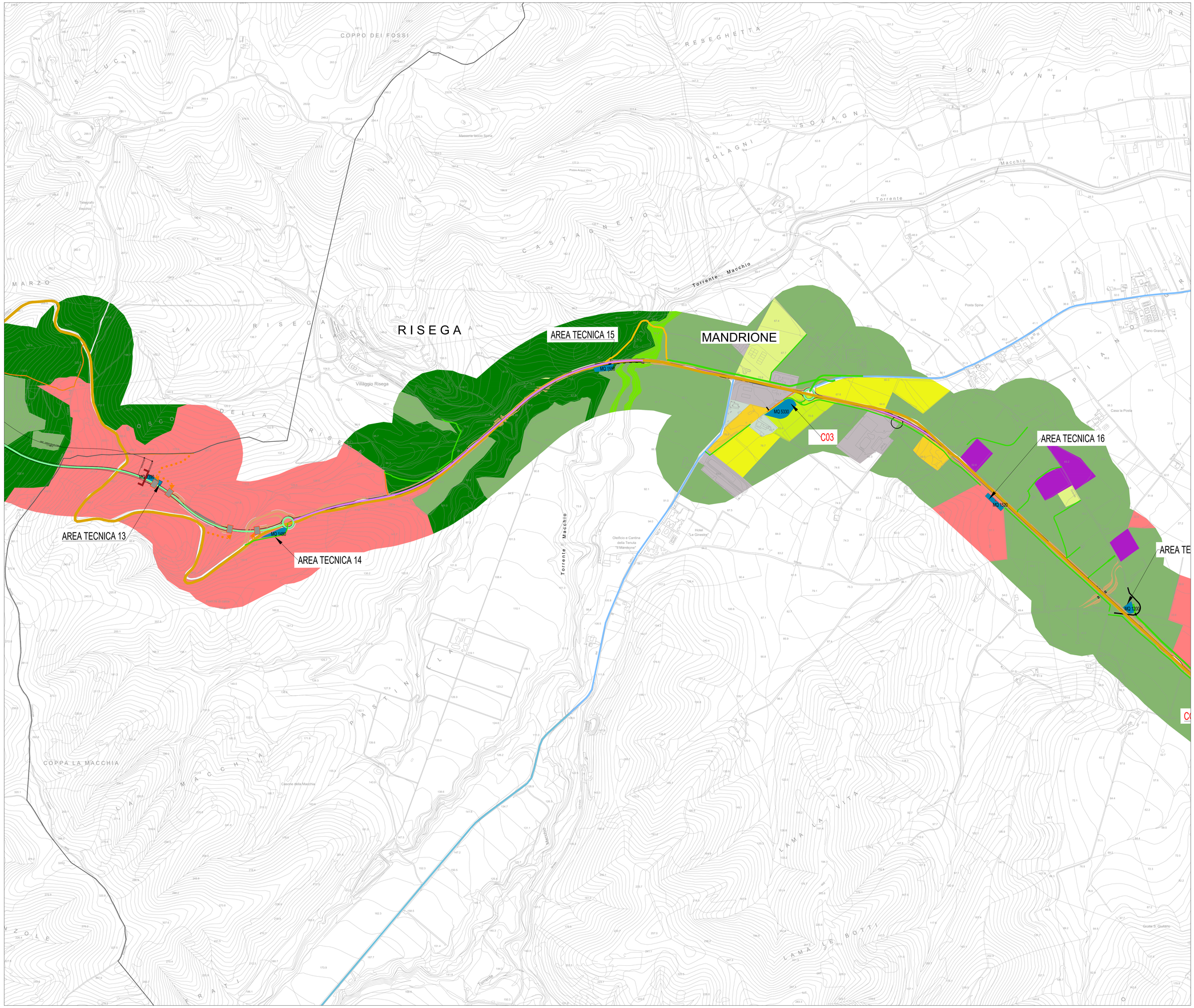

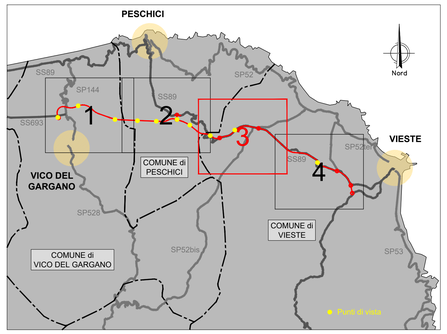

LEGENDA

ConfiniComunali

Cantierizzazione

- Asse stradale di progetto in variante
- Asse stradale di progetto in sede
- Piste di cantiere da realizzare
- Piste di cantiere CB2
- Complanari
- Area stoccaggio
- Area tecnica
- Campo base

Carta della vegetazione

- 1.1.3.1. Complessi residenziali comprensivi di area verde
- 1.1.3.2. Strutture residenziali isolate
- 1.2.1.1. Aree destinate ad attività industriali
- 1.2.1.2. Aree destinate ad attività commerciali
- 2.2.1. Vigneti
- 2.2.3. Oliveti
- 2.3.1. Superfici a copertura erbacea: graminacee non soggette a rotazione
- 2.4.1. Colture annuali associate a colture permanenti
- 2.4.2. Sistemi colturali e particellari complessi
- 3.1.3.1.1. Boschi misti a prevalenza di latifoglie, con Fagus sylvatica, Pistacia Lentiscus e Olea europea var. olivaster
- 3.1.3.2.1. Boschi misti di conifere e latifoglie a prevalenza di pini mediterranei (Pinus pinaster) e Pistacia lentiscus
- 3.2.2.1.1. Arbusteto con elementi di Pistacia lentiscus
- 3.2.4. Vegetazione in evoluzione
- 3.3.2.1. Greti e letti di fiumi e torrenti
- 4.1.2.2. Vegetazione caratterizzata da dominanza arboreo/arbustiva igrofila

Fonte: Corine Land Cover 2018, integrata da rilievo diretto in campo delle tipologie vegetazionali presenti

anas GRUPPO FS ITALIANE

Direzione Progettazione e Realizzazione Lavori

Lavori di razionalizzazione della viabilità di S. Giovanni Rotondo e realizzazione dell'asta di collegamento da San Giovanni Rotondo al capoluogo dauno - 4° Stralcio - S.S. 693 SVV del Gargano - S.S. 89 Garganica - Collegamento Vico del Gargano - Mattinata Tratto Vico del Gargano - Vieste

PROGETTO DI FATTIBILITA' TECNICO ECONOMICA — COD. BA322

PROGETTAZIONE: ATI SINTAGMA - SIPAL - TECNIC - GDG - ICARIA - AMBIENTE

IL RESPONSABILE DELL'INTEGRAZIONE DELLE PRESTAZIONI SPECIALISTICHE:
Dott. Ing. Nando Granieri
Ordine degli Ingegneri della Prov. di Perugia n° A351

IL PROGETTISTA:
Dott. Ing. Andrea Lucioni
Ordine degli Ingegneri della Prov. di Lucca n° A1539

IL GEOLOGO:
Dott. Geol. Domenico Belcastro
Ordine dei Geologi della Regione Calabria n°218

IL COORDINATORE PER LA SICUREZZA IN FASE DI PROGETTAZIONE:
Dott. Ing. Filippo Pambianco
Ordine degli Ingegneri della Prov. di Perugia n° A1373

IL RESPONSABILE DI PROGETTO
Dott. Ing. Marianna Grisolia

IL COLLABORATORE DEL R.U.P.
Dott. Ing. Alberto Sanchirico

IL R.U.P.
Dott. Ing. Rocco Lapenta

IL GRUPPO DI PROGETTAZIONE:

MANDATARIA: Sintagma

Dott.Ing. N.Granieri
Dott.Ing. V.Truffini
Dott.Ing. T.Berti Nulli
Dott.Arch. A.Bracchini
Dott.Ing. E.Bartolocci
Dott.Ing. F.Giunchi
Dott.Ing. L.Casavecchia
Dott.Geol. G.Cerquiglini
Dott.Ing. F.Duranti
Dott.Ing. M.Abram
Dott.Arch. F.Lucchesini
Dott. Agr. F.Berti Nulli
Dott. M. De Tursi

MANDANTI:

SIPAL
Dott. Ing. A.Turso
Dott. Ing. F.Turaglio
Dott. Ing. F.Stoppa
Dott. Ing. A.Dipierro

GEOTECHNICAL DESIGN GROUP
Dott. Ing. G.Cartaxeni
Dott. Ing. C.Consorti
Dott. Ing. E.Loffredo
Dott. Ing. S.Sacconi

ICARIA società di ingegneria
Dott. Ing. V.Rotisciani
Dott. Ing. F.Macchioni
Dott. Ing. G.Pulli
Dott. Ing. V.Punzo

TECNIC Consulting Engineer
Dott. Ing. C.Canale
Dott. Ing. C.Sanna
Dott. Ing. C.Nardi
Dott. Ing. F.Valsecchino
Dott. Ing. M.Schinco

ambiente società di ingegneria
Dott. Ing. A.Lucioni
Dott.Arch. M. Paglini
Dott.Arch. F.Mariotti
Dott. M.Pizzallo
Agr. M.T. Colacino

ORDINE DELLA PROVINCIA DI PERUGIA
Sezione A
DOTTORE INGEGNERE
NAZZARENO GRANIERI
SETTORE CIVILE E AMBIENTALE
SETTORE INDUSTRIALE
SETTORE DELL'INFORMAZIONE
N. 351

PROTOCOLLO | DATA

STUDIO DI IMPATTO AMBIENTALE
ANALISI AMBIENTALE - BIODIVERSITÀ

Carta della vegetazione reale - Tav. 3 di 4

CODICE PROGETTO				NOME FILE	REVISIONE	SCALA:
PROGETTO	LIV. PROG.	ANNO.		T00-IA06-AMB-CT03-B		
BA322	F	22		CODICE ELAB. T00IA06AMBCT03	B	1:5.000

REV.	DESCRIZIONE	DATA	REDATTO	VERIFICATO	APPROVATO
B	Revisione a seguito di istruttoria interna ANAS	02/2023	M.Pizzallo	A.Lucioni	N.Granieri
A	Emissione	07/2022	M.Pizzallo	M.Paglini	N.Granieri