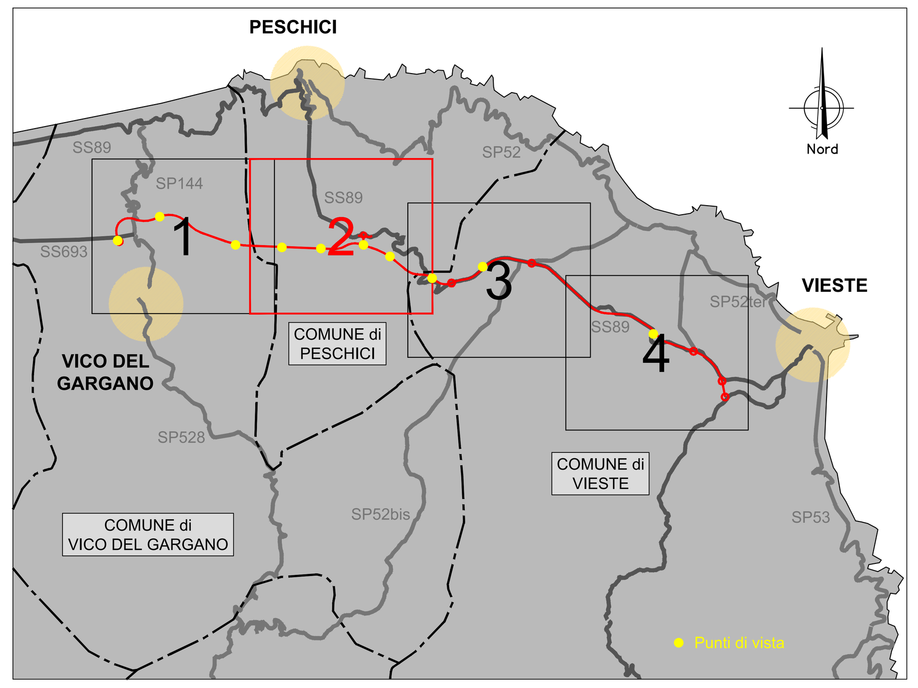


**LEGENDA**

- ConfiniComunali

**Cantierizzazione**

- Asse stradale di progetto in variante
- Asse stradale di progetto in sede
- Piste di cantiere da realizzare
- Piste di cantiere CB2
- Complanari
- AREA STOCCAGGIO
- AREA TECNICA
- CAMPO BASE

**Carta dell'idoneità ambientale**

- Alta
- Media
- Bassa
- Nulla

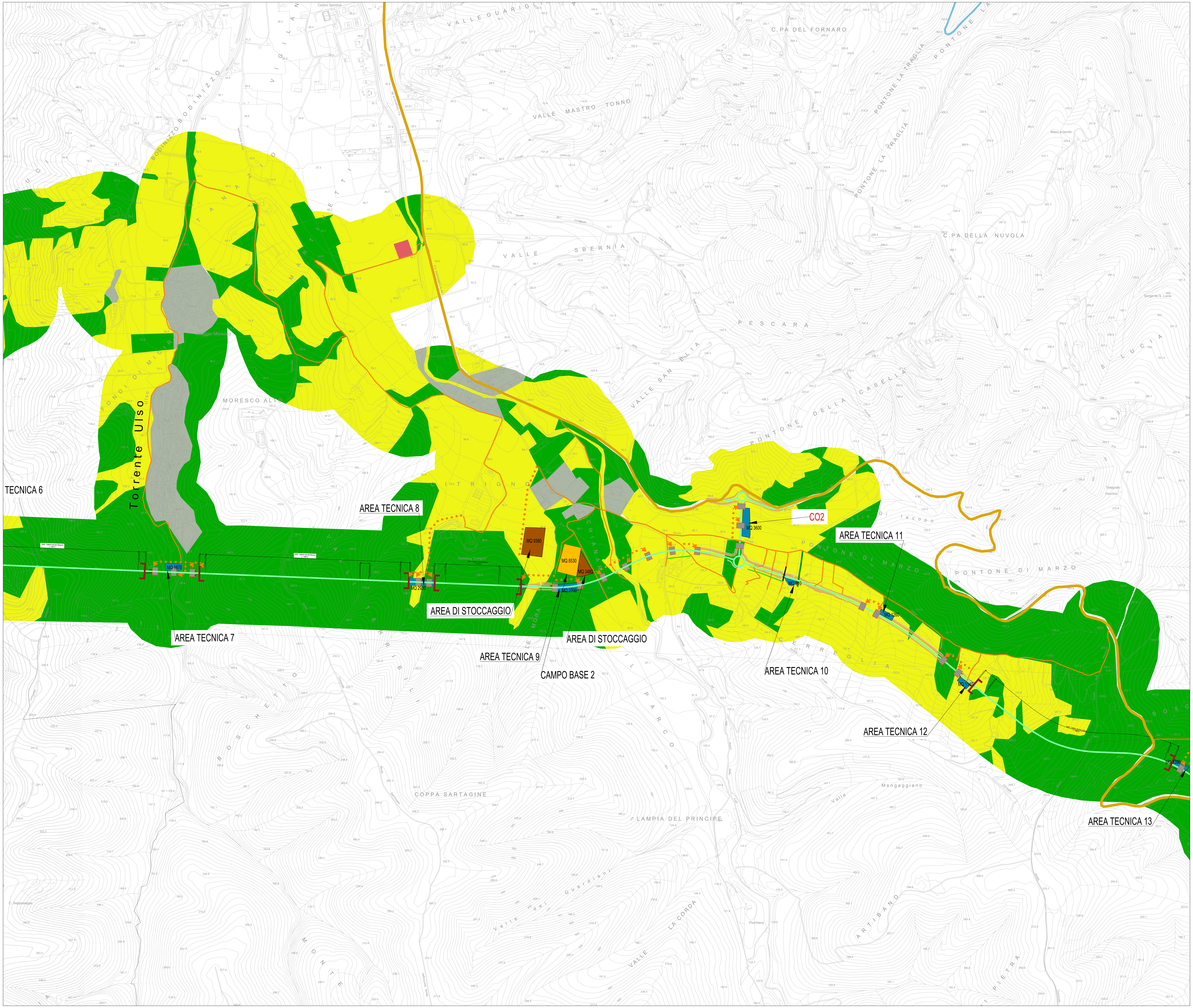


**anas** GRUPPO FS ITALIANE

*Direzione Progettazione e Realizzazione Lavori*

**Lavori di razionalizzazione della viabilità di S. Giovanni Rotondo e realizzazione dell'asta di collegamento da San Giovanni Rotondo al capoluogo dauno - 4° Stralcio - S.S. 693 SVV del Gargano - S.S. 89 Garganica - Collegamento Vico del Gargano - Mattinata Tratto Vico del Gargano - Vieste**

PROGETTO DI FATTIBILITA' TECNICO ECONOMICA — COD. BA322

PROGETTAZIONE: ATI SINTAGMA - SIPAL - TECNIC - GDG - ICARIA - AMBIENTE


IL RESPONSABILE DELL'INTEGRAZIONE DELLE PRESTAZIONI SPECIALISTICHE: Dott. Ing. Nando Granieri, Ordine degli Ingegneri della Prov. di Perugia n° A351

IL PROGETTISTA: Dott. Ing. Andrea Lucioni, Ordine degli Ingegneri della Prov. di Lucca n° A1539

IL GEOLOGO: Dott. Geol. Domenico Belcastro, Ordine dei Geologi della Regione Calabria n°218

IL COORDINATORE PER LA SICUREZZA IN FASE DI PROGETTAZIONE: Dott. Ing. Filippo Pambianco, Ordine degli Ingegneri della Prov. di Perugia n° A1373

IL RESPONSABILE DI PROGETTO: Dott. Ing. Marianna Grisolia

IL COLLABORATORE DEL R.U.P.: Dott. Ing. Alberto Sanchirico

IL R.U.P.: Dott. Ing. Rocco Lapenta

IL GRUPPO DI PROGETTAZIONE:

MANDATARIA: Sintagma — Dott.Ing. N.Granieri, Dott.Ing. V.Truffini, Dott.Ing. T.Berti Nulli, Dott.Arch. A.Bracchini, Dott.Ing. E.Bartolocci, Dott.Ing. L.Spaccini, Dott.Ing. L.Casavecchia, Dott.Geol. G.Cerquiglini, Dott.Ing. F.Durastanti, Dott.Ing. M.Abram, Dott.Arch. C.Presciutti, Dott. Agr. F.Berti Nulli, Dott. M. De Tursi

MANDANTI: SIPAL — Dott. Ing. A.Turso, Dott. Ing. J.Turaglio, Dott. Ing. F.Stoppa, Dott. Ing. A.Dipierro

TECNIC Consulting Engineers — Prof. Ing. S.Canale, Dott. Ing. C.Sanna, Dott. Ing. C.Nardi, Dott. Ing. F.Volonnino, Dott. Ing. M.Schinco

GEOTECHNICAL DESIGN GROUP — Dott. Ing. D.Carlaccini, Dott. Ing. C.Consorti, Dott. Ing. E.Loffredo, Dott. Ing. S.Sacconi

ICARIA società di ingegneria — Dott. Ing. V.Rotisciani, Dott. Ing. F.Macchioni, Dott. Ing. G.Pulli, Dott. Ing. V.Piunno

ambiente s.p.a. — Dott. Ing. A.Lucioni, Dott.Arch. M. Paglini, Dott.Arch. F.Marsiali, Dott. M.Pizzato, Agr. M.T. Colacresi


ORDINE DEGLI INGEGNERI DELLA PROVINCIA DI PERUGIA — Sezione A — A351 — DOTTORE INGEGNERE NANDO GRANIERI — SETTORE CIVILE E AMBIENTALE, SETTORE INDUSTRIALE, SETTORE DELL'INFORMAZIONE

| PROTOCOLLO | DATA |
|---|---|
| | |

STUDIO DI IMPATTO AMBIENTALE
ANALISI AMBIENTALE - BIODIVERSITÀ

Carta dell'idoneità ambientale - Tav. 2 di 4

| CODICE PROGETTO | | | NOME FILE | | REVISIONE | SCALA: |
|---|---|---|---|---|---|---|
| PROGETTO | LIV. PROG. | ANNO | T00-IA06-AMB-CT15-B | | | |
| BA322 | F | 22 | CODICE ELAB. | T00IA06AMBCT15 | B | 1:5.000 |

| REV. | DESCRIZIONE | DATA | REDATTO | VERIFICATO | APPROVATO |
|---|---|---|---|---|---|
| B | Revisione a seguito di istruttoria interna ANAS | 02/2023 | E.Colombo | A.Lucioni | N.Granieri |
| A | Emissione | 07/2022 | E.Colombo | M.Paglini | N.Granieri |