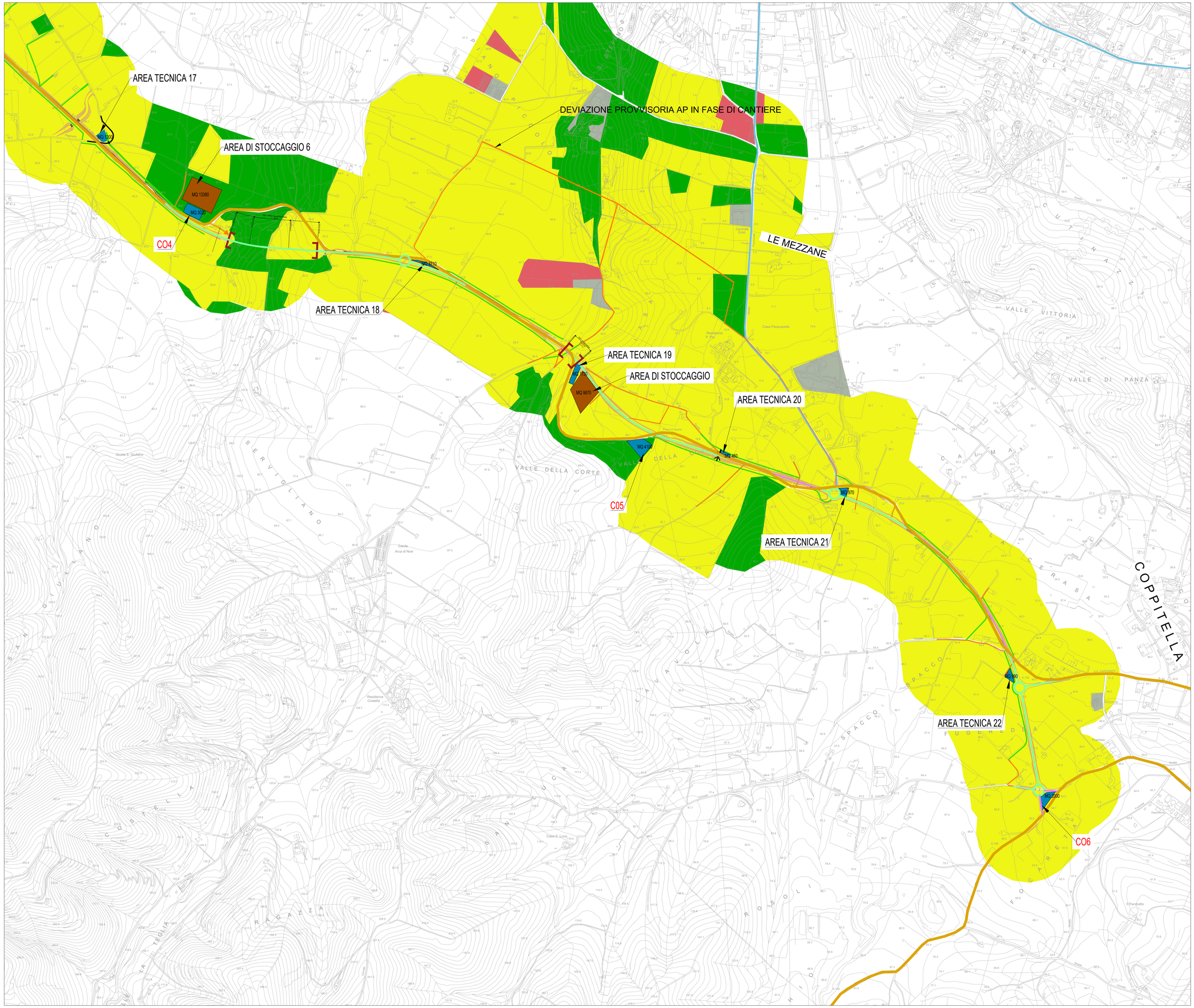

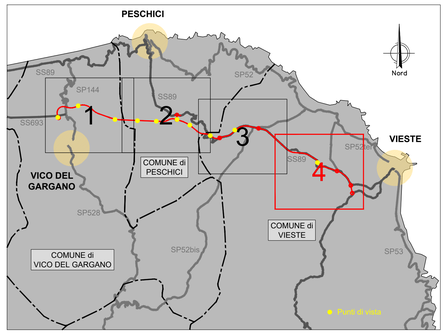

LEGENDA

- ConfiniComunali

Cantierizzazione

- Asse stradale di progetto in variante
- Asse stradale di progetto in sede
- Piste di cantiere da realizzare
- Piste di cantiere CB2
- Complanari
- AREA STOCCAGGIO
- AREA TECNICA
- CAMPO BASE

Carta dell'idoneità ambientale

- Alta
- Media
- Bassa
- Nulla

anas GRUPPO FS ITALIANE

Direzione Progettazione e Realizzazione Lavori

Lavori di razionalizzazione della viabilità di S. Giovanni Rotondo e realizzazione dell'asta di collegamento da San Giovanni Rotondo al capoluogo dauno - 4° Stralcio - S.S. 693 SVV del Gargano - S.S. 89 Garganica - Collegamento Vico del Gargano - Mattinata Tratto Vico del Gargano - Vieste

PROGETTO DI FATTIBILITA' TECNICO ECONOMICA — COD. BA322

PROGETTAZIONE: ATI SINTAGMA - SIPAL - TECNIC - GDG - ICARIA - AMBIENTE

IL RESPONSABILE DELL'INTEGRAZIONE DELLE PRESTAZIONI SPECIALISTICHE:
Dott. Ing. Nando Granieri
Ordine degli Ingegneri della Prov. di Perugia n° A351

IL PROGETTISTA:
Dott. Ing. Andrea Lucioni
Ordine degli Ingegneri della Prov. di Lucca n° A1539

IL GEOLOGO:
Dott. Geol. Domenico Belcastro
Ordine dei Geologi della Regione Calabria n°218

IL COORDINATORE PER LA SICUREZZA IN FASE DI PROGETTAZIONE:
Dott. Ing. Filippo Pambianco
Ordine degli Ingegneri della Prov. di Perugia n° A1373

IL RESPONSABILE DI PROGETTO
Dott. Ing. Marianna Grisolia

IL COLLABORATORE DEL R.U.P.
Dott. Ing. Alberto Sanchirico

IL R.U.P.
Dott. Ing. Rocco Lapenta

PROTOCOLLO | DATA

IL GRUPPO DI PROGETTAZIONE:

MANDATARIA: Sintagma
Dott.Ing. N.Granieri
Dott.Ing. V.Truffini
Dott.Ing. M.Di Nuoti
Dott.Arch. A.Brecchia
Dott.Ing. E.Bartolocci
Dott.Ing. L.Spaccini
Dott.Ing. L.Caravecchia
Dott.Ing. A.Di Giacomo
Dott.Ing. F.Durastanti
Dott.Ing. M.Abram
Dott.Arch. C.Presutti
Dott. Agr. F.Berti Nulli
Dott. M.De Tursi

MANDANTI:
SIPAL: Dott. Ing. A.Turso, Dott. Ing. J.Turaglio, Dott. Ing. A.Cianci, Dott. Ing. A.Dipierro
TECNIC Consulting Ingegneri: Prof. Ing. S.Canale, Dott. Ing. C.Sanna, Dott. Ing. F.Ciuffi, Dott. Ing. F.Valentino, Dott. Ing. M.Schinco
GEOLOGICA GEOSAN: Dott. Geol. O.Camarcini, Dott. Ing. C.Comaschi, Dott. Ing. E.Loffredo, Dott. Ing. S.Sacconi
ICARIA Società di Ingegneria: Dott. Ing. V.Rotisciani, Dott. Ing. F.Macchioni, Dott. Ing. G.Pulli, Dott. Ing. V.Piunno
ambiente: Dott. Ing. A.Scorzini, Dott.Arch. M. Paglini, Dott.Arch. F.Mariotti, Dott. Agr. M.Pizzuto, M.T. Colacevo

ORDINE DELLA PROVINCIA DI PERUGIA — Sezione A — DOTTORE INGEGNERE NANDO GRANIERI — SETTORE CIVILE E AMBIENTALE, SETTORE INDUSTRIALE, SETTORE DELL'INFORMAZIONE

STUDIO DI IMPATTO AMBIENTALE
ANALISI AMBIENTALE - BIODIVERSITÀ

Carta dell'idoneità ambientale - Tav. 4 di 4

CODICE PROGETTO		NOME FILE	REVISIONE	SCALA:
PROGETTO BA322 — LIV. PROG. F — ANNO 22		TO0-IA06-AMB-CT17-B	B	1:5.000
		CODICE ELAB. T00IA06AMBCT17		

REV.	DESCRIZIONE	DATA	REDATTO	VERIFICATO	APPROVATO
B	Revisione a seguito di istruttoria interna ANAS	02/2023	E.Colombo	A.Lucioni	N.Granieri
A	Emissione	07/2022	E.Colombo	M.Pagini	N.Granieri