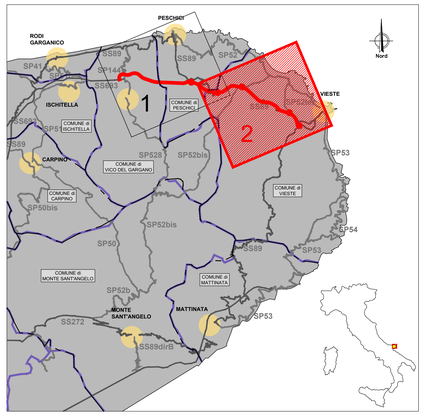

LEGENDA

- Asse stradale di progetto
- Connessioni ecologiche costiere
- Connessioni ecologiche terrestri
- Buffer dei Siti di Natura 2000

ZSC-ZPS

- IT9110004 Foresta Umbra
- IT9110016 Pineta Marzini
- IT9110025 Manacore del Gargano
- IT9110039 Promontorio del Gargano

Parchi e riserve

- Parco Nazionale del Gargano

Fonte: Schema direttore della Rete Ecologica Polivalente (R.E.P.)

anas
GRUPPO FS ITALIANE

Direzione Progettazione e Realizzazione Lavori

Lavori di razionalizzazione della viabilità di S. Giovanni Rotondo e realizzazione dell'asta di collegamento da San Giovanni Rotondo al capoluogo dauno - 4° Stralcio - S.S. 693 SVV del Gargano - S.S. 89 Garganica - Collegamento Vico del Gargano - Mattinata
Tratto Vico del Gargano - Vieste

PROGETTO DI FATTIBILITA' TECNICO ECONOMICA — COD. BA322

PROGETTAZIONE: ATI SINTAGMA - SIPAL - TECNIC - GDG - ICARIA - AMBIENTE

IL RESPONSABILE DELL'INTEGRAZIONE DELLE PRESTAZIONI SPECIALISTICHE:
Dott. Ing. Nando Granieri
Ordine degli Ingegneri della Prov. di Perugia n° A351

IL PROGETTISTA:
Dott. Ing. Andrea Lucioni
Ordine degli Ingegneri della Prov. di Lucca n° A1539

IL GEOLOGO:
Dott. Geol. Domenico Belcastro
Ordine dei Geologi della Regione Calabria n°218

IL COORDINATORE PER LA SICUREZZA IN FASE DI PROGETTAZIONE:
Dott. Ing. Filippo Pambianco
Ordine degli Ingegneri della Prov. di Perugia n° A1373

IL RESPONSABILE DI PROGETTO
Dott. Ing. Marianna Grisolia

IL COLLABORATORE DEL R.U.P.
Dott. Ing. Alberto Sanchirico

IL R.U.P.
Dott. Ing. Rocco Lapenta

IL GRUPPO DI PROGETTAZIONE:

MANDATARIA: Sintagma
Dott.Ing. N.Granieri
Dott.Ing. V.Truffini
Dott.Ing. A.Berti Nulli
Dott.Ing. A.Bellucci
Dott.Ing. E.Bartolocci
Dott.Ing. L.Spaccini
Dott.Ing. L.Casavecchia
Dott.Geol. G.Cerquiglini
Dott.Ing. F.Pambianco
Dott.Ing. M.Akram
Dott.Arch. C.Presciutti
Dott. Agr. F.Berti Nulli
Dott. M. De Tursi

MANDANTI:
SIPAL: Dott. Ing. A.Tunso; Dott. Ing. J.Turaglio; Dott. Ing. F.Stoppa; Dott. Ing. A.Dipalermo
GEOTECHNICAL DESIGN GROUP: Dott. Ing. R.Carlaccini; Dott. Ing. C.Cornaro; Dott. Ing. E.Loffredo; Dott. Ing. S.Sacconi
TECNIC Consulting Engineers: Prof. Ing. S.Canale; Dott. Ing. C.Sanna; Dott. Ing. F.Nardi; Dott. Ing. A.Mastrorino; Dott. Ing. M.Solvesso
ICARIA Società di Ingegneria: Dott. Ing. F.Massimiani; Dott. Ing. F.Macchioni; Dott. Ing. G.Pulli; Dott. Ing. V.Piunno
ambiente Società di Ingegneria: Dott. Ing. A.Lucioni; Dott.Arch. M. Pugliesi; Dott.Arch. F.Mariotti; Dott. Agr. M.Pizzuto; M.T. Colacrese

ORDINE DELLA PROVINCIA DI PERUGIA — Sezione A — Settore A — Dottore Ingegnere — BETTONI MASSIMO — NANDO GRANIERI — Settore Civile e Ambientale — Settore Industriale — Settore dell'Informazione

PROTOCOLLO | DATA

STUDIO DI IMPATTO AMBIENTALE
ANALISI AMBIENTALE - BIODIVERSITÀ

Ecosistemi: ecomosaico - reti ecologiche - Tav. 2 di 2

CODICE PROGETTO	NOME FILE	REVISIONE	SCALA:
PROGETTO BA322 — LIV. PROG. F — ANNO 22	T00-IA06-AMB-CT19-B CODICE ELAB. T00IA06AMBCT19	B	1:10.000

REV.	DESCRIZIONE	DATA	REDATTO	VERIFICATO	APPROVATO
B	Revisione a seguito di istruttoria interna ANAS	02/2023	E.Colombo	A.Lucioni	N.Granieri
A	Emissione	01/2022	E.Colombo	M.Pugliesi	N.Granieri