2 Planimetria
Scala 1:10000

Comune di Peschici

Comune di Vieste

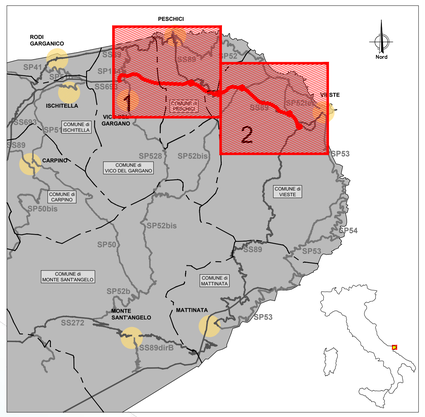

LEGENDA

- Luoghi panoramici (PPTR)
- Coni visuali (PPTR)
- Strada panoramica
- Strada a valenza paesaggistica
- Ciclovia
- Filari arborei
- Corsi d'acqua
- Bosco
- Edificato continuo
- Area con presenza di olivi monumentali
- Ambiti paesaggistici (Costa Alta del G.; Foresta Umbra)
- Confini comunali
- Tracciato di progetto

anas
GRUPPO FS ITALIANE

Direzione Progettazione e Realizzazione Lavori

Lavori di razionalizzazione della viabilità di S. Giovanni Rotondo e realizzazione dell'asta di collegamento da San Giovanni Rotondo al capoluogo dauno - 4° Stralcio - S.S. 693 SVV del Gargano - S.S. 89 Garganica - Collegamento Vico del Gargano - Mattinata Tratto Vico del Gargano - Vieste

PROGETTO DI FATTIBILITA' TECNICO ECONOMICA — COD. BA322

PROGETTAZIONE: ATI SINTAGMA - SIPAL - TECNIC - GDG - ICARIA - AMBIENTE

IL RESPONSABILE DELL'INTEGRAZIONE DELLE PRESTAZIONI SPECIALISTICHE:
Dott. Ing. Nando Granieri
Ordine degli Ingegneri della Prov. di Perugia n° A351

IL PROGETTISTA:
Dott. Ing. Andrea Luciani
Ordine degli Ingegneri della Prov. di Lucca n° A1539

IL GEOLOGO:
Dott. Geol. Domenico Belcastro
Ordine dei Geologi della Regione Calabria n°218

IL COORDINATORE PER LA SICUREZZA IN FASE DI PROGETTAZIONE:
Dott. Ing. Filippo Pambianco
Ordine degli Ingegneri della Prov. di Perugia n° A1373

IL RESPONSABILE DI PROGETTO
Dott. Ing. Marianna Grioolia

IL COLLABORATORE DEL R.U.P.
Dott. Ing. Alberto Sanchirico

IL R.U.P.
Dott. Ing. Rocco Lapenta

PROTOCOLLO | DATA

IL GRUPPO DI PROGETTAZIONE:

MANDATARIA: Sintagma
Dott.Ing. N.Granieri
Dott.Ing. A.Luciani
Dott.Ing. T.Berti Nuli
Dott.Arch. A.Bracchini
Dott.Ing. E.Bartolocci
Dott.Ing. L.Spaccini
Dott.Ing. F.Bellezza
Dott.Geol. G.Carpaggino
Dott.Ing. F.Duranti
Dott.Ing. M.Akram
Dott.Arch. C.Presciutti
Dott. Agr. T.Berti Nuli
Dott. M. De Tursi

MANDANTI:
SIPAL
Dott. Ing. A.Turco
Dott. Ing. F.Fraggio
Dott. Ing. F.Brogna
Dott. Ing. A.Dipiemo

GEOTECHNICAL DESIGN GROUP
Dott. Ing. D.Carlaccini
Dott. Ing. C.Consorti
Dott. Ing. E.Loffredo
Dott. Ing. S.Sacconi

TECNIC Consulting Engineers
Prof. Ing. S.Canale
Dott. Ing. C.Casale
Dott. Ing. C.Nardi
Dott. Ing. F.Volonnino
Dott. Ing. M.Schmoo

ICARIA società di ingegneria
Dott. Ing. V.Rotesciani
Dott. Ing. F.Mazzitorri
Dott. Ing. G.Pulli
Dott. Ing. V.Piumno

ambiente
Dott. Ing. A.Luciani
Dott.Arch. M.Paglini
Dott.Arch. F.Marsili
Dott. M.Porpato
Agr. M.T. Colacrese

ORDINE DELLA PROVINCIA DI PERUGIA
INGEGNERI
DOTTORE INGEGNERE
NANDO GRANIERI
SETTORE CIVILE E AMBIENTALE
SETTORE INDUSTRIALE
SETTORE DELL'INFORMAZIONE

STUDIO DI IMPATTO AMBIENTALE
ANALISI AMBIENTALE - PAESAGGIO

Analisi percettiva dall'interno dell'infrastruttura - Tav. 2 di 2

CODICE PROGETTO	NOME FILE	REVISIONE	SCALA:
PROGETTO BA322 LIV. PROG. F ANNO 22	T00-IA08-AMB-CT13-B CODICE ELAB. T00IA08AMBCT13	B	1:10.000

REV.	DESCRIZIONE	DATA	REDATTO	VERIFICATO	APPROVATO
B	Revisione a seguito di istruttoria interna ANAS	02/2023	J.Zaccagna	A.Luciani	N.Granieri
A	Emissione	01/2022	F.Marsili	M.Paglini	N.Granieri