PLANIMETRIE PIAZZOLA BA04

Vista area piazzola BA04

Fase di cantiere - scala 1:1.000

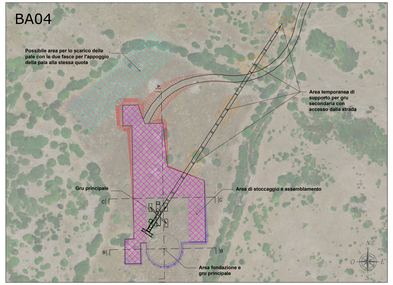

Fase di esercizio - scala 1:1.000

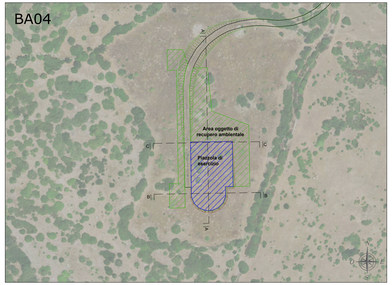

PLANIMETRIE PIAZZOLA BA05

Vista area piazzola BA05

Fase di cantiere - scala 1:1.000

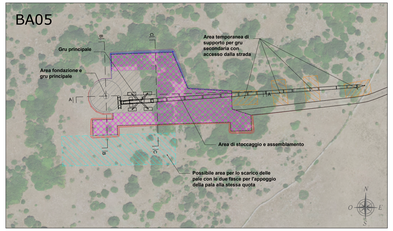

Fase di esercizio - scala 1:1.000

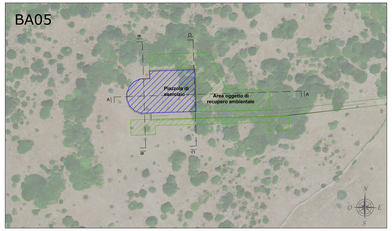

PLANIMETRIE PIAZZOLA PA06

Vista area piazzola PA06

Fase di cantiere - scala 1:1.000

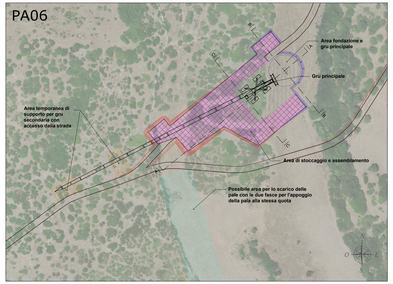

Fase di esercizio - scala 1:1.000

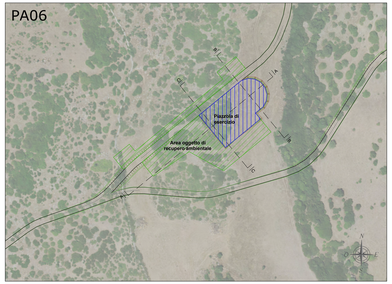

SEZIONI PIAZZOLA BA04 - SCALA 1:500

SEZIONE A-A

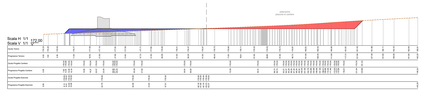

SEZIONE B-B

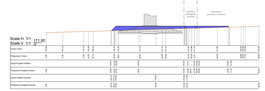

SEZIONE C-C

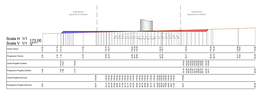

SEZIONI PIAZZOLA BA05 - SCALA 1:500

SEZIONE A-A

SEZIONE B-B

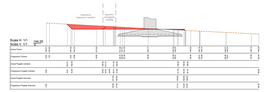

SEZIONE C-C

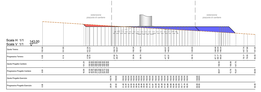

SEZIONI PIAZZOLA PA06 - SCALA 1:500

SEZIONE A-A

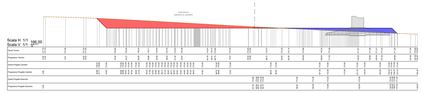

SEZIONE B-B

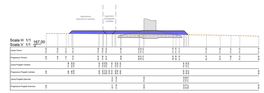

SEZIONE C-C

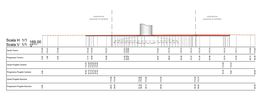

LEGENDA

SIMBOLO	DESCRIZIONE
	Fondazione Aerogeneratori
	Tracciato di accesso alle piazzole
	Area stoccaggio e assemblamento componenti
	Area stoccaggio pale
	Area fondazione e gru principale
	Aree temporanee di supporto in fase di installazione degli aerogeneratori
	Scarpata in rilevato
	Scarpata in scavo
	Piazzola in fase di esercizio
	Aree oggetto di recupero ambientale al termine della fase di installazione degli aerogeneratori
	Scarpata in rilevato oggetto di recupero ambientale
	Sparpata in scavo oggetto di recupero ambientale
	Profilo terreno
	Profilo piazzola
	Aree in rilevato
	Aree in scavo

REGIONE SARDEGNA
Provincia di Oristano

IMPIANTO EOLICO NEI COMUNI DI BAULADU E PAULILATINO

POTENZA MASSIMA IN IMMISSIONE DI 70,8 MW
COMPRENSIVA DI SISTEMA DI ACCUMULO INTEGRATO DA 15 MW

Oggetto: PROGETTO DEFINITIVO

PIAZZOLE DI MACCHINA-DETTAGLIO PLANIMETRICO, SEZIONI RAPPRESENTATIVE E INQUADRAMENTO FOTOGRAFICO

Tipo: Relazione — Codice elaborato: SR-BP-TC9b — Scala: VARIE

Codice	Rev.	Descrizione	Redatto	Control.	Approv.
M170/2022	0	Emissione per procedura di VIA	AT	GP	SB

A cura di:
I.A.T. Consulenza e progetti S.r.l.
Dott. Ing. Giuseppe Frongia

Gruppo di progettazione:
Dott. Ing. Giuseppe Frongia
Dott. Ing. Antonello Sanna
Dott. Ing. Mariano Angelo Madau
Ing. Enrico Sebastiu
Dott. Ing. Giovanni Ladu Calgari
Ing. Pietro Mereu
Dott. Ing. Giovanni Pilo
Ing. Gianluca Melis
Dott. Ing. Stefania Ladu
Ing. Ing. Jacopo Pia
Dott. Ing. Giovanni Ladu

Contributi specialistici:
Dott. Agr. Gianluca Sistu (agronomo)
Dott. Geol. Giovanni Piras (geologo)
Dott. Geol. Antonello Ladu (geologo)
Dott. Ing. Geol. Nicola Mario (geologo)
Dott. Arch. Giuseppe Ladu (archeologo)
Dott. Nat.Luca Madau (Faunista)
Dott. Nat. Gianluca Sanna (Faunista)
Dott. Geol. Mauro Fortunato (geologo)
Dott. Antropol. Gian Luca Porcheddu

Progettazione:
Dott. Ing. Giuseppe Frongia

ORDINE DEGLI INGEGNERI DELLA PROVINCIA DI ORISTANO
Dott. Ing. Giuseppe Frongia
N. 640

Il Committente:

SORGENIA RENEWABLES S.R.L.
Via Algardi,4
20148 Milano (MI)

I.A.T. CONSULENZA E PROGETTI S.r.l. — Via Mameli 184/a - 09128 Cagliari (CA) — Tel. 070 2086555 - Fax 070 2086559 — www.iatprogetti.it — info@iatprogetti.it

Iscritta all'albo delle società di ingegneria - sez. A al n. 4124 del G.U. 4ª serie speciale del 22/10/1996 — Iscritta al REA di Cagliari al n. 178192 — Cap. Soc. € 10.000,00 i.v. — C.F. e P.IVA 03183750927

Iscritta all'albo delle società di ingegneria - sezione A al n. 4124 del G.U. 4ª serie speciale del 22/10/1996 — Iscritta al REA di Cagliari al n. 178192 — Cap. Soc. € 10.000,00 i.v. — C.F. e P.IVA 03183750927

Copyright © I.A.T. Consulenza e progetti S.r.l. - Vietata copia, stampa, riproduzione o trasmissione a terzi senza autorizzazione scritta. Il presente documento non può essere utilizzato per scopi diversi da quelli per i quali è stato redatto. Il presente documento, anche se parte di un contratto, non costituisce per I.A.T. Consulenza e progetti S.r.l. alcun riconoscimento di diritto o di titolo su di esso da parte di terzi.