PLANIMETRIE PIAZZOLA PA07

Vista area piazzola PA07

Fase di cantiere - scala 1:1.000

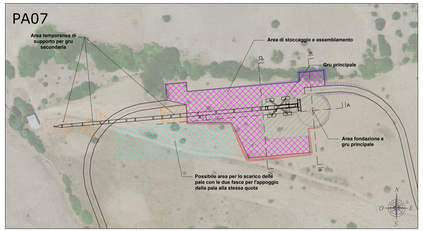

Fase di ripristino - scala 1:1.000

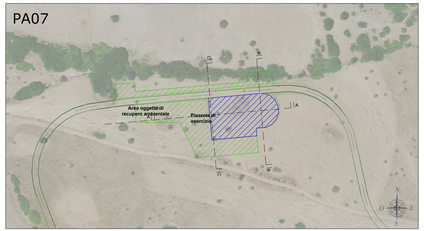

SEZIONI PIAZZOLA PA07 - SCALA 1:500

SEZIONE A-A

SEZIONE B-B

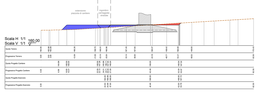

SEZIONE C-C

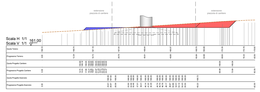

PLANIMETRIE PIAZZOLA PA08

Vista area piazzola PA08

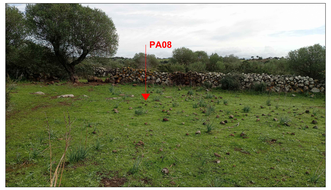

Fase di cantiere - scala 1:1.000

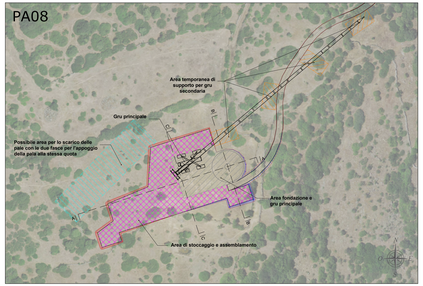

Fase di ripristino - scala 1:1.000

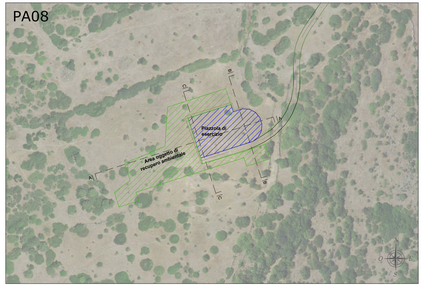

SEZIONI PIAZZOLA PA08 - SCALA 1:500

SEZIONE A-A

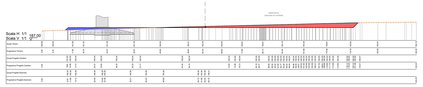

SEZIONE B-B

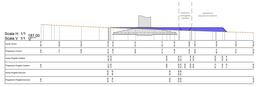

SEZIONE C-C

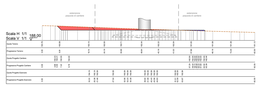

PLANIMETRIE PIAZZOLA PA09

Vista area piazzola PA09

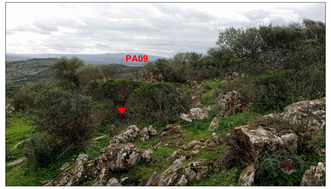

Fase di cantiere - scala 1:1.000

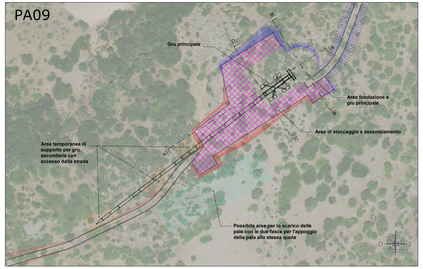

Fase di ripristino - scala 1:1.000

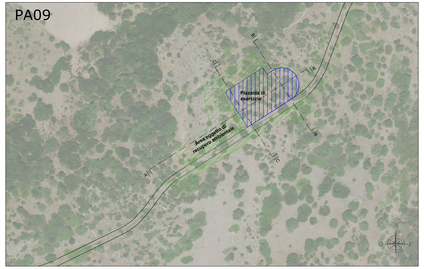

SEZIONI PIAZZOLA PA09 - SCALA 1:500

SEZIONE A-A

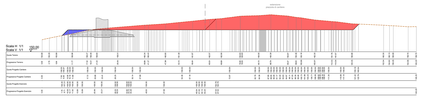

SEZIONE B-B

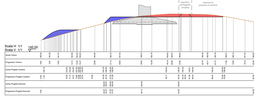

SEZIONE C-C

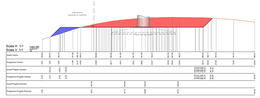

LEGENDA

SIMBOLO	DESCRIZIONE
	Fondazione Aerogeneratori
	Tracciato di accesso alle piazzole
	Area stoccaggio e assemblamento componenti
	Area stoccaggio pale
	Area fondazione e gru principale
	Aree temporanee di supporto in fase di installazione degli aerogeneratori
	Scarpata in rilevato
	Scarpata in scavo
	Piazzola in fase di esercizio
	Aree oggetto di recupero ambientale al termine della fase di installazione degli aerogeneratori
	Scarpata in rilevato oggetto di recupero ambientale
	Sparpata in scavo oggetto di recupero ambientale
	Profilo terreno
	Profilo piazzola
	Aree in rilevato
	Aree in scavo

REGIONE SARDEGNA
Provincia di Oristano

IMPIANTO EOLICO NEI COMUNI DI BAULADU E PAULILATINO

POTENZA MASSIMA IN IMMISSIONE DI 70,8 MW
COMPRENSIVA DI SISTEMA DI ACCUMULO INTEGRATO DA 15 MW

Oggetto: PROGETTO DEFINITIVO

PIAZZOLE DI MACCHINA-DETTAGLIO PLANIMETRICO, SEZIONI RAPPRESENTATIVE E INQUADRAMENTO FOTOGRAFICO

Tipo: Relazione — Codice elaborato: SR-RP-TC9c

Scala: VARIE

Codice	Rev.	Descrizione	Redatto	Control.	Approv.
1417118/02	0	Emissione per procedura di VIA	AIT	GP	GM

A cura di:
I.A.T. Consulenza e progetti S.r.l.
Dott. Ing. Giuseppe Frongia

Gruppo di progettazione:
Dott. Ing. Giuseppe Frongia
Ing. Massimo Casadei
Ing. Mariano Angelo Pusceddu
Ing. Pierpaolo Frongia
Ing. Fabio Sebastiano Sanna
Ing. Giovanni Battista Cappai
Ing. Paolo Ganga
Ing. Pietro Giuseppe Lai
Ing. Gianluca Melis
Ing. Stefano Piano
Ing. Luca Piredda
Ing. Ing. Giovanni Pia
Ing. Ing. Alessandro Pia
Arch. Pia Ladu

Contributi specialistici:
Dott. Geol. Giovanni Deriu
Dott. Agronomo Francesco Lai
Dott. Archeologa Valeria Caddeo
Ing. Arch. Raul Bruno Bruno (paesaggio)
Dott. Geol. Stefano Columbu
Arch. Marcello Mereu (Acustica)
Dott. Agronomo Marco Madau (Agronomo)
Dott. Geol. Mauro Pomari (geologia)
Dott. Biologo Saul Lai (ornitologo)

Consulenza: I.A.T. Consulenza e progetti S.r.l. Unipersonale - Via Nicolaus Copernicus n. 15 CAGLIARI - 09131 Cagliari, Tel. +39 070 4192911
Sede operativa: Via Sardegna n. 150 09070 Seneghe (OR) Tel. +39 0785 52989 - P.IVA 01081560952 - info@iatprogetti.it - iatprogetti@pec.iatprogetti.it

Il Committente:

SORGENIA RENEWABLES S.R.L.
Via Algardi, 2
20148 Milano (MI)

REV	DATA	DESCRIZIONE MODIFICHE	REDATTO	VERIFICATO	APPROVATO
0	2022/05/31	EMISSIONE PER PROCEDURA DI VIA	GP	GM	GM

Copyright © I.A.T. Consulenza e progetti S.r.l. Unipersonale

Il presente documento è di esclusiva proprietà della I.A.T. Consulenza e progetti S.r.l. Unipersonale che ne vieta la riproduzione e la divulgazione anche parziale o per estratto, senza il suo consenso scritto. Il documento può essere utilizzato dal committente per i soli scopi inerenti l'incarico professionale affidato alla I.A.T. Consulenza e progetti S.r.l. Unipersonale.