STALLO TRASFORMAZIONE SEZIONE A-A - Scala. 1:100

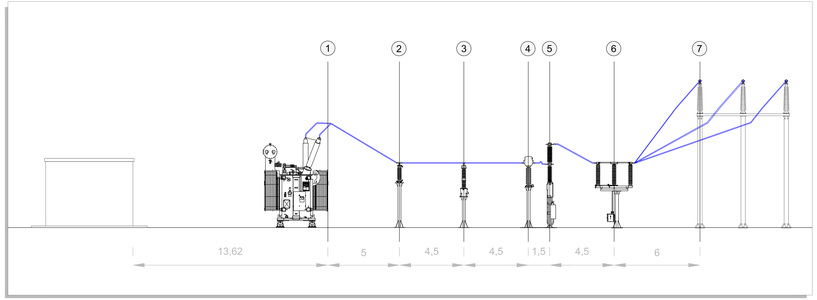

STALLO LINEA CONDIVISO SEZIONE B-B - Scala 1:100

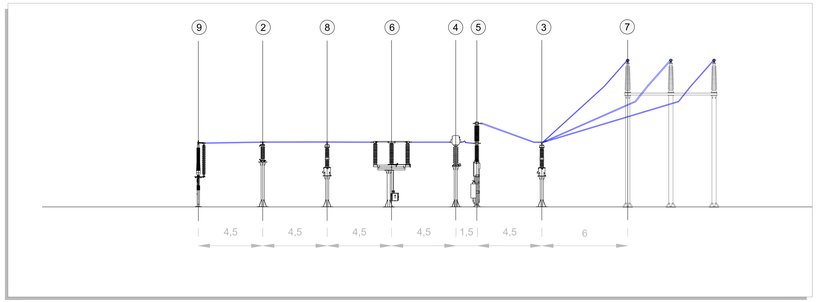

PLANIMETRIA SU ORTOFOTO - Scala 1:2000

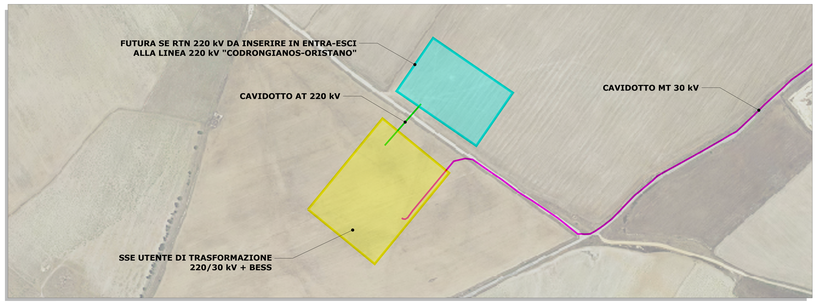

SCHEMA UNIFILARE DI POTENZA

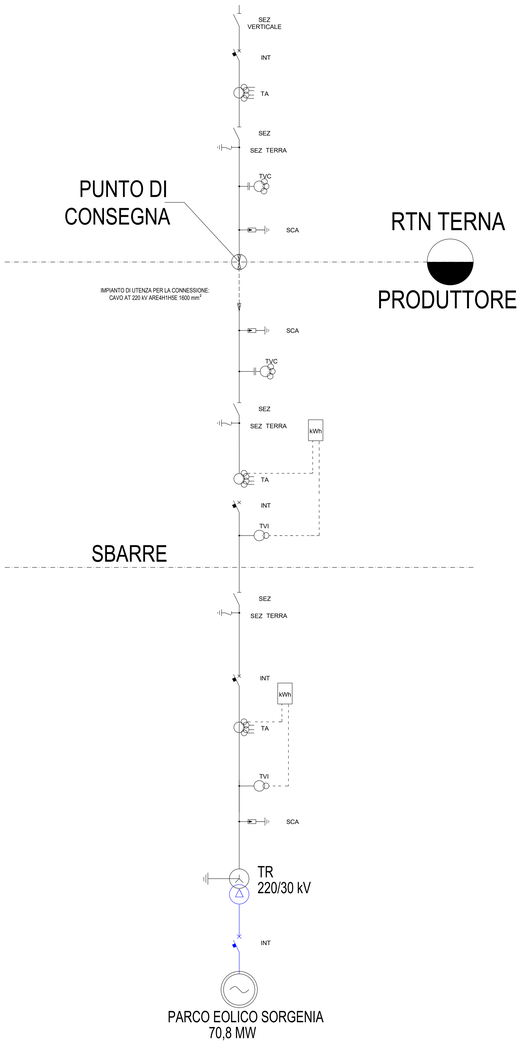

PLANIMETRIA ELETTROMECCANICA SSE UTENTE - SC. 1:200

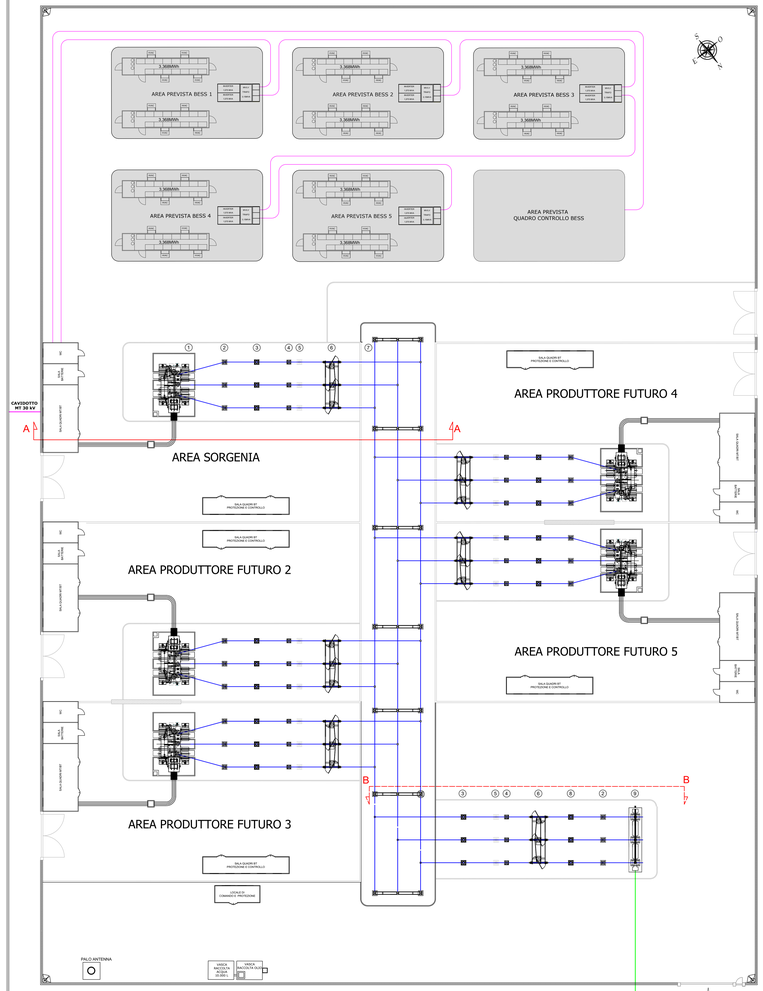

LISTA APPARECCHIATURE ELETTROMECCANICHE

SIMBOLO	DESCRIZIONE
1	Trasformatore AT/MT
2	Scaricatore di sovratensione AT
3	Trasformatore di tensione induttivo per misure e protezioni
4	Trasformatore di corrente per misure e protezioni
5	Interruttore tripolare
6	Sezionatore tripolare AT con lame di terra
7	Sostegno tripolare
8	Trasformatore di tensione capacitivo per misure e protezioni
9	Terminale isolatore passante cavi at

REGIONE SARDEGNA
Provincia di Oristano

IMPIANTO EOLICO NEI COMUNI DI BAULADU E PAULILATINO

POTENZA MASSIMA IN IMMISSIONE DI 70,8 MW
COMPRENSIVA DI SISTEMA DI ACCUMULO INTEGRATO DA 15 MW

Oggetto: PROGETTO DEFINITIVO

STAZIONE DI UTENZA - PLANIMETRIA ELETTROMECCANICA - SEZIONI - SCHEMA UNIFILARE

Codice elaborato: SR-BP-TE8
Scala: Varie

Data	Rev.	Descrizione	Disegnato	Controllato	Approvato
14/11/2022	0	Emissione per procedura di VIA	AT	GP	MR

A cura di:
I.A.T. Consulenza e progetti S.r.l.
Dott. Ing. Giuseppe Frongia

Gruppo di progettazione:
Dott. Ing. Giuseppe Frongia (coordinatore e responsabile)
Ing. Alessandro Frongia
Ing. Enrico Maddau
Phys. Tecl. Andrea Cappai
Ing. Alessandro Pili
Ing. Paolo Desogus
Ing. Giuseppe Frongia Jr.
Ing. Gianluca Melis
Ing. Alessio Pili
Phys. Tecl. Giacomo Pie
Ing. Mauro Pili

Contributi specialistici:
Geol. Gianfranco Madrau
Dott. Vincenzo Farci (Fotovoltaico)
Dott. Ing. Giuseppe Frongia (Idrogeologo)
Ing. Dott. Nat. Nicola Mario Lussiargiu
Dott. Nat. Francesco Marcia (Flora)
Dott. Nat. Gianluca Sarais
Dott.ssa Alice Nacca (Archeologa)
Dott.ssa Maria Cristina Cocco (geologa)
Dott. Antonio Sanna (Archeologo)

Progettazione:
Dott. Ing. Giuseppe Frongia
ORDINE DEGLI INGEGNERI PROVINCIA CAGLIARI n. 3403
Dott. Ing. Giuseppe Frongia

Il Committente:
SORGENIA RENEWABLES S.R.L.
Via Algardi, 4
20148 Milano (MI)

iat CONSULENZA E PROGETTI
Ingegneria Integrata
Via Dante n. 186 - 09170 Oristano - Tel./Fax +39 0783 312217
www.iatprogetti.it info@iatprogetti.it iat@pec.iatprogetti.it

sorgenia RENEWABLES

AU	DUP/DL/Decreto di nomina responsabile della direzione	DUP/DL/Decreto di nomina responsabile della direzione	2021/3/001
Firmato	File original	File in vigore	Cartel 0 (0001)

Elaborazione: I.A.T. Consulenza e progetti S.r.l. con sede operativa: Via Pontevecchio Zona a.n.c. 07100 OR - 09170 Cagliari: Tel./Fax +39 070 9242327

Questo cartello, specificato e scritto di esclusiva proprietà della società I.A.T. Consulenza e progetti S.r.l. e pertanto non può essere riprodotto senza il suo consenso o copiato o utilizzato per usi diversi da quelli per i quali è stato consegnato. Il nome o marchio di proprietà o riservato o protetto da diritti di proprietà industriale.