

Legenda

- Aerogeneratori in progetto
- Area Cantiere
- SE ulente predisposta per la condivisione e BESS
- Cavidotto 30KV
- Cavo AT
- FUTURA SE RTN
- Viabilità di servizio al parco eolico
- Altre opere in progetto
- Area di massima attenzione - 10,5 km
- Beni culturali architettonici - Fonte: Repertorio del Mosaico dei beni paesaggistici e identitari - Anno 2017
- Beni culturali - Fonte: <http://vincolinrete.beniculturali.it/>
- Di interesse culturale dichiarato
- Di interesse culturale non verificato
- Verifica di interesse culturale in corso
- Beni derivati dal Segretariato regionale tramite ricognizione archeologica
- Beni derivati dal Segretariato regionale tramite ricognizione archeologica
- Perimetro di tutela integrale del bene individuato dal Segretariato
- Ulteriori beni da ricognizione archeologica
- Beni PPR ricollocati tramite ricognizione dell'Archeologo
- Beni VIR ricollocati tramite ricognizione dell'Archeologo
- Beni PPR, VIR ricollocati tramite ricognizione dell'Archeologo
- Ulteriori beni individuati tramite ricognizione archeologica
- Perimetro tutela integrale del bene individuato dal PUC
- Perimetro tutela condizionata del bene individuato dal PUC
- Perimetro a rischio archeologico identificato dal PUC
- BENI PAESAGGISTICI VINCOLATI AI SENSI DELLA PARTE III DEL D.LGS. 42/04 E SS.MM.II.
- Immobili e aree di notevole interesse pubblico (art. 136 D. Lgs. 42/2004 e ss.mm.ii.)
- Zone gravate da usi civici (art. 142 comma 1 lettera h D.Lgs 42/2004 ss.mm.ii.)
- Fascia di tutela di 300 m dai laghi (art. 142 comma 1 lettera b D.Lgs 42/2004 ss.mm.ii.)
- Fascia di tutela di 150 m dei corsi d'acqua (art. 142 comma 1 lettera c D.Lgs 42/2004 ss.mm.ii.)
- Territori coperti da foreste e boschi (art. 142 comma 1 lettera g D.Lgs 42/2004 ss.mm.ii.)
- Beni paesaggistici individuati dal PPR (art. 143 D.Lgs 42/2004 ss.mm.ii.)
- Alberi monumentali (artt. 8,17,18 N.T.A. PPR)
- Aree caratterizzate da edifici e manufatti di valenza storico-culturale (artt. 8, 47, 48, 49, 50 N.T.A. PPR)
- Fascia di rispetto di 100 m da aree caratterizzate da edifici e manufatti di valenza storico-culturale
- Grotte e caverne (artt. 8,17,18 N.T.A. PPR)
- Matrici di sviluppo dei centri di antica e prima formazione (artt. 8,47,51,52,53 N.T.A. PPR)
- Aree a quota superiore ai 900 m s.l.m. (artt. 8,17,18 N.T.A. PPR)
- Fascia di rispetto di 150 m dai corsi d'acqua cartografati dal PPR (artt. 8,17,18 N.T.A. PPR)
- Fascia di rispetto di 300 m da zone umide, laghi naturali e invasi artificiali (artt. 8,17,18 N.T.A. PPR)
- Perimetro apparati vulcanici

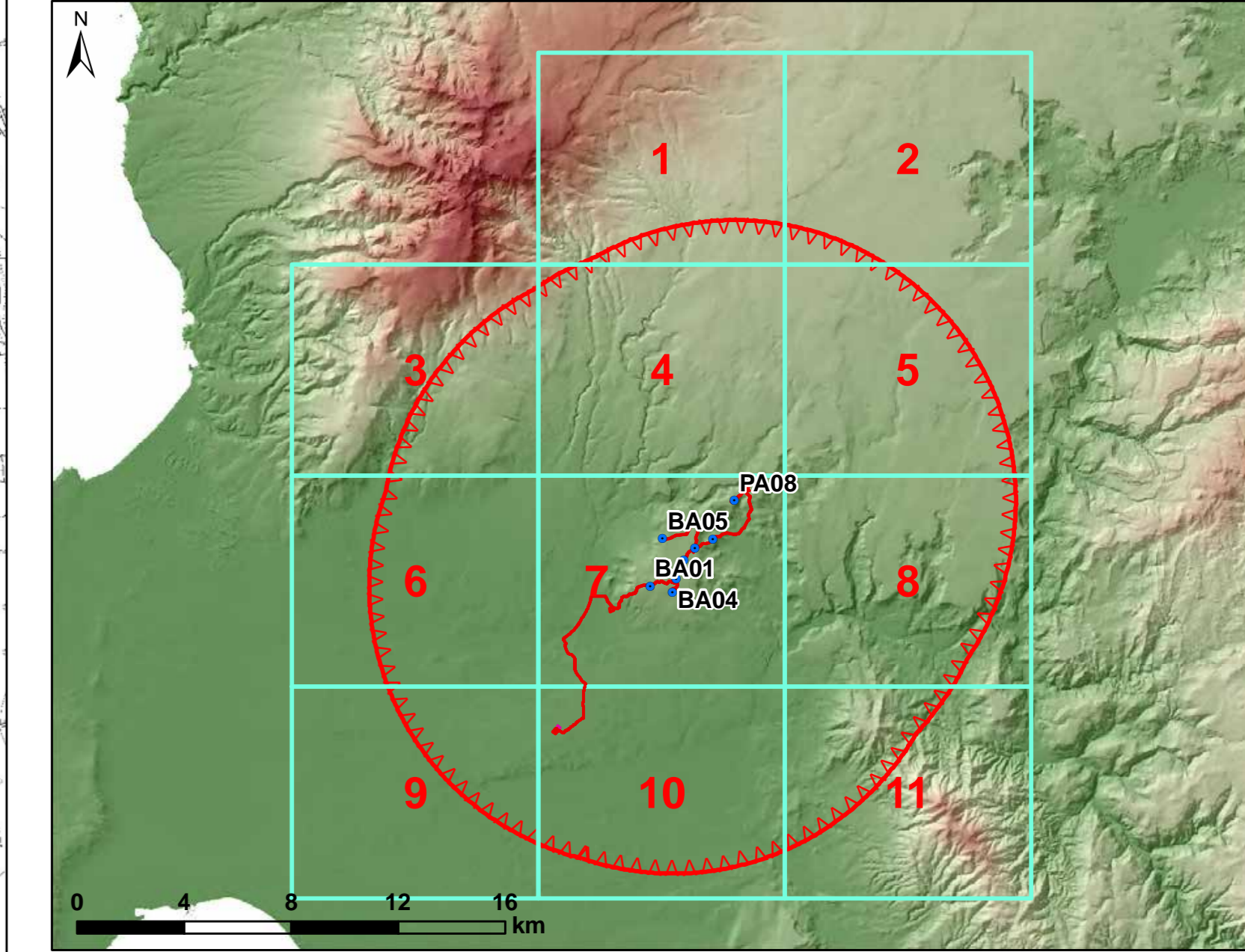

REGIONE SARDEGNA
Provincia di Oristano

**IMPIANTO EOLICO NEI COMUNI DI
BAULADU E PAULILATINO**

**POTENZA MASSIMA IN IMMISSIONE DI 70,80 MW
COMPRESIVA DI SISTEMA DI ACCUMULO INTEGRATO DA 15 MW**

Oggetto: STUDIO DI IMPATTO AMBIENTALE		SR-BP-RA5-1a			
Titolo: Carta dei dispositivi di tutela paesaggistica - Aree di massima attenzione		Scala: 1:10.000			
Data	Rev.	Descrizione	Eseg.	Contr.	Appr.
14/11/2022	0	Emissione per procedura di VIA	IAT	GF	SK
A cura di: I.A.T. Consulenza e progetti S.r.l. Dott. Ing. Giuseppe Frongia			Progettazione: Dott. Ing. Giuseppe Frongia		
Gruppo di progettazione: Ing. Antonio Corvini (coordinatore) Dott. Vincenzo Ianni (coordinatore) Ing. Enrico Bazzani (coordinatore) Pier. Ter. Andrea Capria Ing. Gianfranco Costa Ing. Paolo Deiana Ing. Antonio Della Pier. Ter. Eleonora Re Ing. Rita Spanu			Contributi specialistici: Dott. Andrea Corvini (coordinatore) Dott. Vincenzo Ianni (coordinatore) Dott. Paolo Bazzani (coordinatore) Dott. Pier. Andrea Capria Dott. Gianfranco Costa Dott. Paolo Deiana Dott. Antonio Della Dott. Eleonora Re Dott. Rita Spanu		
II Committente: SORGENIA RENEWABLES S.R.L. Via Agardi, 4 20148 Milano (MI)			ORDINE INGEGNERI PROFESSIONE CAGLIARI N. 3483 Dott. Ing. Giuseppe Frongia		
iAT CONSULENZA E PROGETTI			SORGENIA RENEWABLES S.R.L.		
Elaborazione: I.A.T. Consulenza e progetti S.r.l. con socio unico - Via Michele Giusà s.n.c. 21 CACIP - 09122 Cagliari, Tel./Fax +39 070 638297			2022/09/01		



Legenda

- Aerogeneratori in progetto
- Area Cantiere
- SE lente predisposta per la condivisione e BESS
- Cavidotto 30kV
- Cavo AT
- FUTURA SE RTN
- Viabilità di servizio al parco eolico
- Altre opere in progetto
- Area di massima attenzione - 10,5 km
- Beni culturali architettonici - Fonte: Repertorio del Mosaico dei beni paesaggistici e identitari - Anno 2017
- Beni culturali - Fonte: <http://vincolinrete.beniculturali.it/>
- Di interesse culturale dichiarato
- Di interesse culturale non verificato
- Verifica di interesse culturale in corso
- Beni derivati dal Segretariato regionale tramite ricognizione archeologica
- Beni derivati dal Segretariato regionale tramite ricognizione archeologica
- Perimetro di tutela integrale del bene individuato dal Segretariato
- Ulteriori beni da ricognizione archeologica
- Beni PPR ricollocati tramite ricognizione dell'Archeologo
- Beni VIR ricollocati tramite ricognizione dell'Archeologo
- Beni PPR, VIR ricollocati tramite ricognizione dell'Archeologo
- Ulteriori beni individuati tramite ricognizione archeologica
- Perimetro tutela integrale del bene individuato dal PUC
- Perimetro tutela condizionata del bene individuato dal PUC
- Perimetro a rischio archeologico identificato dal PUC

BENI PAESAGGISTICI VINCOLATI AI SENSI DELLA PARTE III DEL D.LGS. 42/04 E SS.MM.II.

- Immobili e aree di notevole interesse pubblico (art. 136 D. Lgs. 42/2004 e ss.mm.ii.)
- Zone gravate da usi civici (art. 142 comma 1 lettera h D.Lgs 42/2004 ss.mm.ii.)
- Fascia di tutela di 300 m dai laghi (art. 142 comma 1 lettera b D.Lgs 42/2004 ss.mm.ii.)
- Fascia di tutela di 150 m dei corsi d'acqua (art. 142 comma 1 lettera c D.Lgs 42/2004 ss.mm.ii.)
- Territori coperti da foreste e boschi (art. 142 comma 1 lettera g D.Lgs 42/2004 ss.mm.ii.)

Beni paesaggistici individuati dal PPR (art. 143 D.Lgs 42/2004 ss.mm.ii.)

- Alberi monumentali (artt. 8,17,18 N.T.A. PPR)
- Aree caratterizzate da edifici e manufatti di valenza storico-culturale (artt. 8,47,48,49,50 N.T.A. PPR)
- Fascia di rispetto di 100 m da aree caratterizzate da edifici e manufatti di valenza storico-culturale
- Grotte e caverne (artt. 8,17,18 N.T.A. PPR)
- Matrici di sviluppo dei centri di antica e prima formazione (artt. 8,47,51,52,53 N.T.A. PPR)
- Aree a quota superiore ai 900 m s.l.m. (artt. 8,17,18 N.T.A. PPR)
- Fascia di rispetto di 150 m dai corsi d'acqua cartografati dal PPR (artt. 8,17,18 N.T.A. PPR)
- Fascia di rispetto di 300 m da zone umide, laghi naturali e invasi artificiali (artt. 8,17,18 N.T.A. PPR)
- Perimetro apparati vulcanici

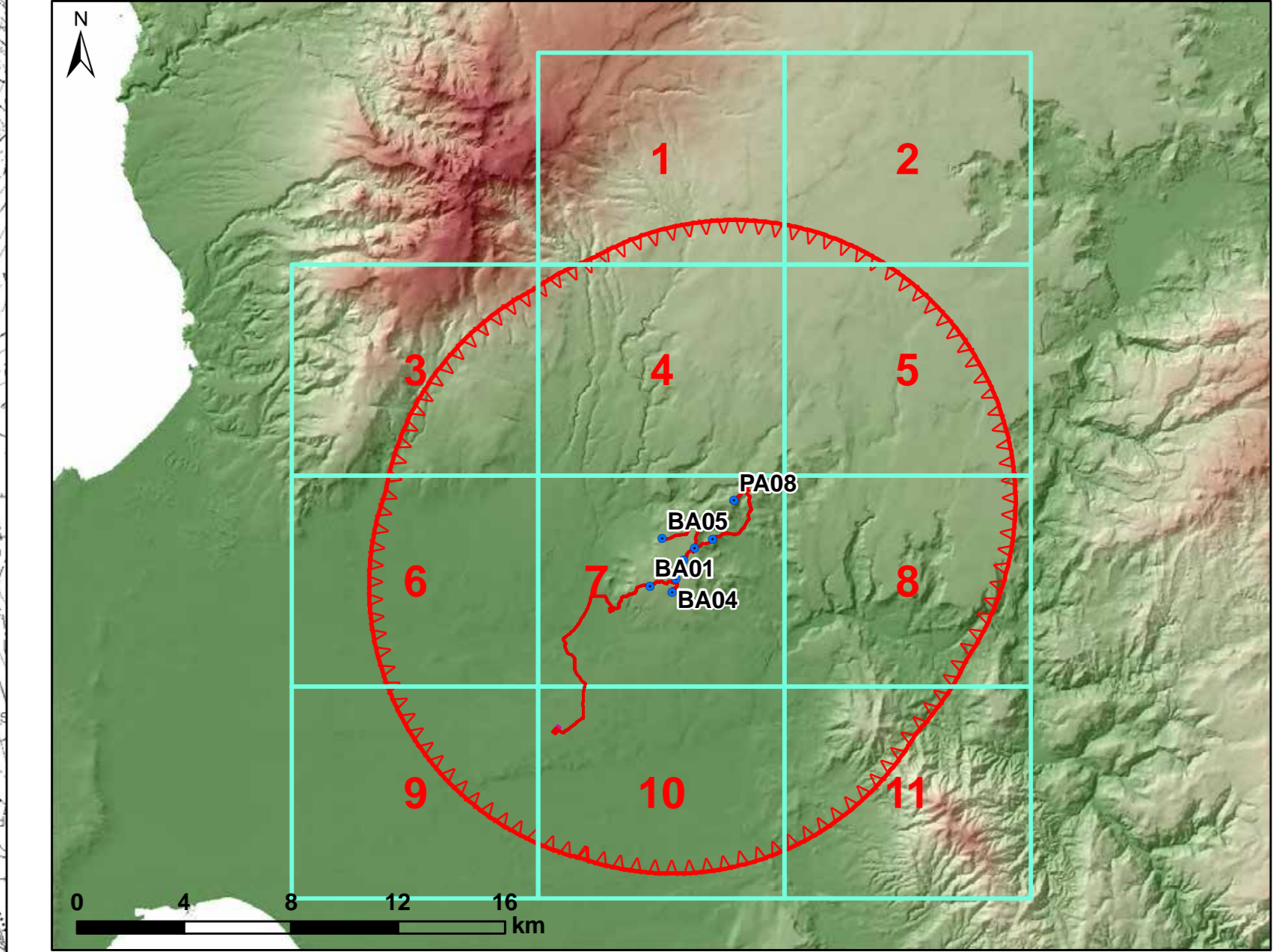

REGIONE SARDEGNA
Provincia di Oristano

**IMPIANTO EOLICO NEI COMUNI DI
BAULADU E PAULILATINO**

**POTENZA MASSIMA IN IMMISSIONE DI 70,80 MW
COMPRESIVA DI SISTEMA DI ACCUMULO INTEGRATO DA 15 MW**

Oggetto: STUDIO DI IMPATTO AMBIENTALE		SR-BP-RA5-1a			
Titolo: Carta dei dispositivi di tutela paesaggistica - Aree di massima attenzione		Scala: 1:10.000			
Data	Rev.	Descrizione	Eseg.	Contr.	Appr.
14/11/2022	0	Emissione per procedura di VIA	IAT	GF	SA

A cura di:
I.A.T. Consulenza e progetti S.r.l.
Dott. Ing. Giuseppe Frongia

Gruppo di progettazione:
Ing. Antonio Corvini (coordinatore)
Dott. Vincenzo Ianni (coordinatore)
Ing. Enrico Bazzani
Ing. Andrea Caputo
Ing. Gianluigi Costa
Ing. Paolo Deiana
Ing. Andrea Deza
Ing. Andrea Deza
Ing. Edoardo Re
Ing. Edoardo Re

Contributi specialistici:
Dott. Vincenzo Ianni (coordinatore)
Dott. Andrea Caputo
Dott. Maurizio Mada (PUC)
Dott. Andrea Caputo
Dott. Maurizio Mada (PUC)
Dott. Andrea Caputo
Dott. Maurizio Mada (PUC)
Dott. Andrea Caputo
Dott. Maurizio Mada (PUC)

Progettazione:
Dott. Ing. Giuseppe Frongia

**ORDINE INGEGNERI
PROVINCIA CAGLIARI**
N. 3453 Dott. Ing. Giuseppe Frongia

II Committente:
SORGENIA RENEWABLES S.R.L.
Via Agardi, 4
20148 Milano (MI)

Consulenza e progetti S.r.l.
Via Agardi, 4
20148 Milano (MI)

SORGENIA RENEWABLES S.R.L.
Via Agardi, 4
20148 Milano (MI)

Consulenza e progetti S.r.l.
Via Agardi, 4
20148 Milano (MI)

SORGENIA RENEWABLES S.R.L.
Via Agardi, 4
20148 Milano (MI)

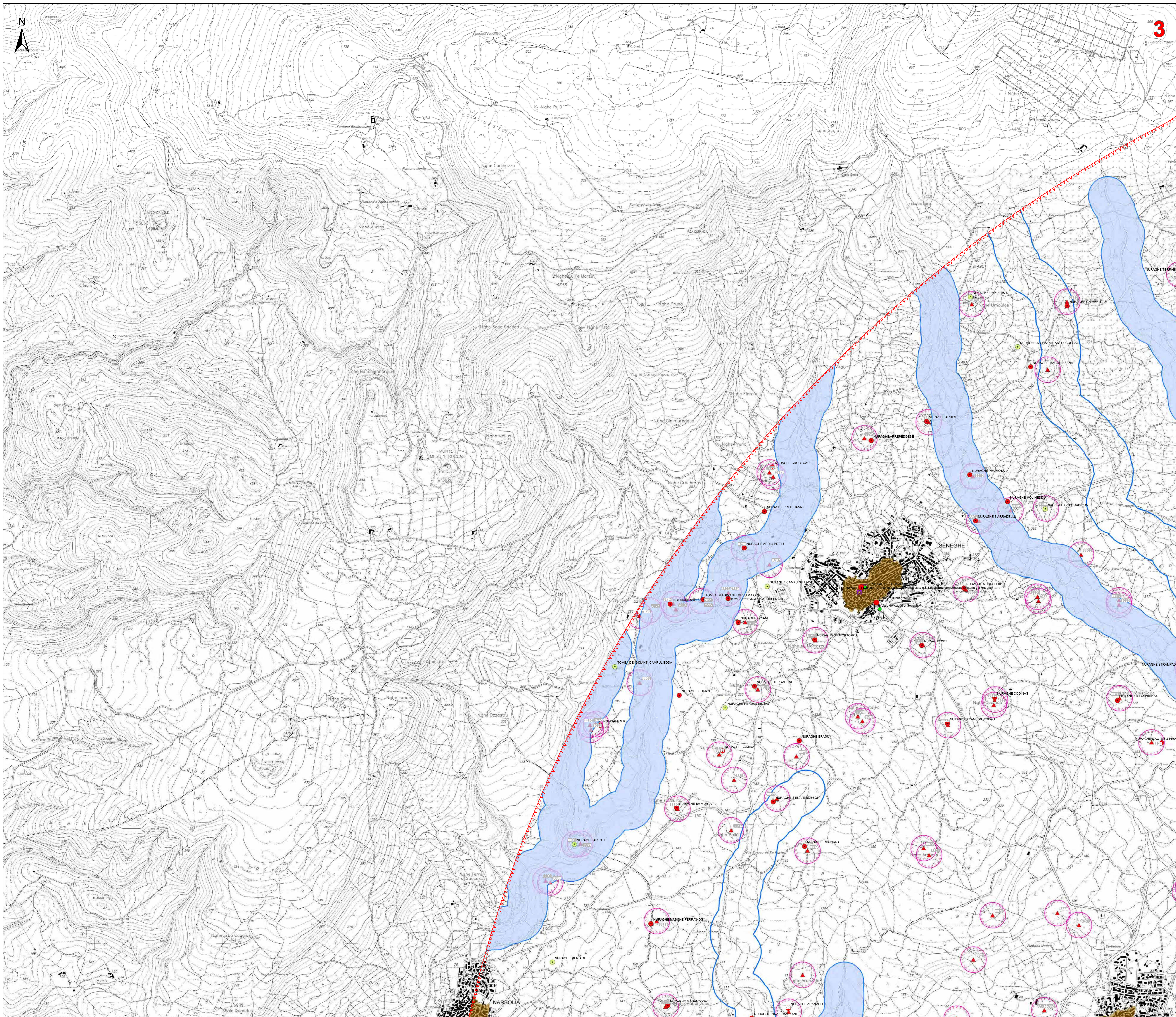

Legenda

- Aerogeneratori in progetto
- Area Cantiere
- SE lente predisposta per la condivisione e BESS
- Cavidotto 30kV
- Cavo AT
- FUTURA SE RTN
- Viabilità di servizio al parco eolico
- Altre opere in progetto
- Area di massima attenzione - 10,5 km
- ★ Beni culturali architettonici - Fonte: Repertorio del Mosaico dei beni paesaggistici e identitari - Anno 2017
- Beni culturali - Fonte: <http://vincolinrete.beniculturali.it/>
- Di interesse culturale dichiarato
- Di interesse culturale non verificato
- Verifica di interesse culturale in corso
- Beni derivati dal Segretariato regionale tramite ricognizione archeologica
- Beni derivati dal Segretariato regionale tramite ricognizione archeologica
- Perimetro di tutela integrale del bene individuato dal Segretariato
- Utteriori beni da ricognizione archeologica
- Beni PPR ricollocati tramite ricognizione dell'Archeologo
- Beni VIR ricollocati tramite ricognizione dell'Archeologo
- Beni PPR, VIR ricollocati tramite ricognizione dell'Archeologo
- Ulteriori beni individuati tramite ricognizione archeologica
- Perimetro tutela integrale del bene individuato dal PUC
- Perimetro tutela condizionata del bene individuato dal PUC
- Perimetro a rischio archeologico identificato dal PUC
- BENI PAESAGGISTICI VINCOLATI AI SENSI DELLA PARTE III DEL D.LGS. 42/04 E SS.MM.II.
- Immobili e aree di notevole interesse pubblico (art. 136 D. Lgs. 42/2004 e ss.mm.ii.)
- Zone gravate da usi civici (art. 142 comma 1 lettera h D.Lgs 42/2004 ss.mm.ii.)
- Fascia di tutela di 300 m dai laghi (art. 142 comma 1 lettera b D.Lgs 42/2004 ss.mm.ii.)
- Fascia di tutela di 150 m dei corsi d'acqua (art. 142 comma 1 lettera c D.Lgs 42/2004 ss.mm.ii.)
- Territori coperti da foreste e boschi (art. 142 comma 1 lettera g D.Lgs 42/2004 ss.mm.ii.)
- Beni paesaggistici individuati dal PPR (art. 143 D.Lgs 42/2004 ss.mm.ii.)
- Alberi monumentali (artt. 8,17,18 N.T.A. PPR)
- Aree caratterizzate da edifici e manufatti di valenza storico-culturale (artt. 8, 47, 48, 49, 50 N.T.A. PPR)
- Fascia di rispetto di 100 m da aree caratterizzate da edifici e manufatti di valenza storico-culturale
- Grotte e caverne (artt. 8,17,18 N.T.A. PPR)
- Matrici di sviluppo dei centri di antica e prima formazione (artt. 8,47,51,52,53 N.T.A. PPR)
- Aree a quota superiore ai 900 m s.l.m. (artt. 8,17,18 N.T.A. PPR)
- Fascia di rispetto di 150 m dai corsi d'acqua cartografati dal PPR (artt. 8,17,18 N.T.A. PPR)
- Fascia di rispetto di 300 m da zone umide, laghi naturali e invasi artificiali (artt. 8,17,18 N.T.A. PPR)
- Perimetro apparati vulcanici

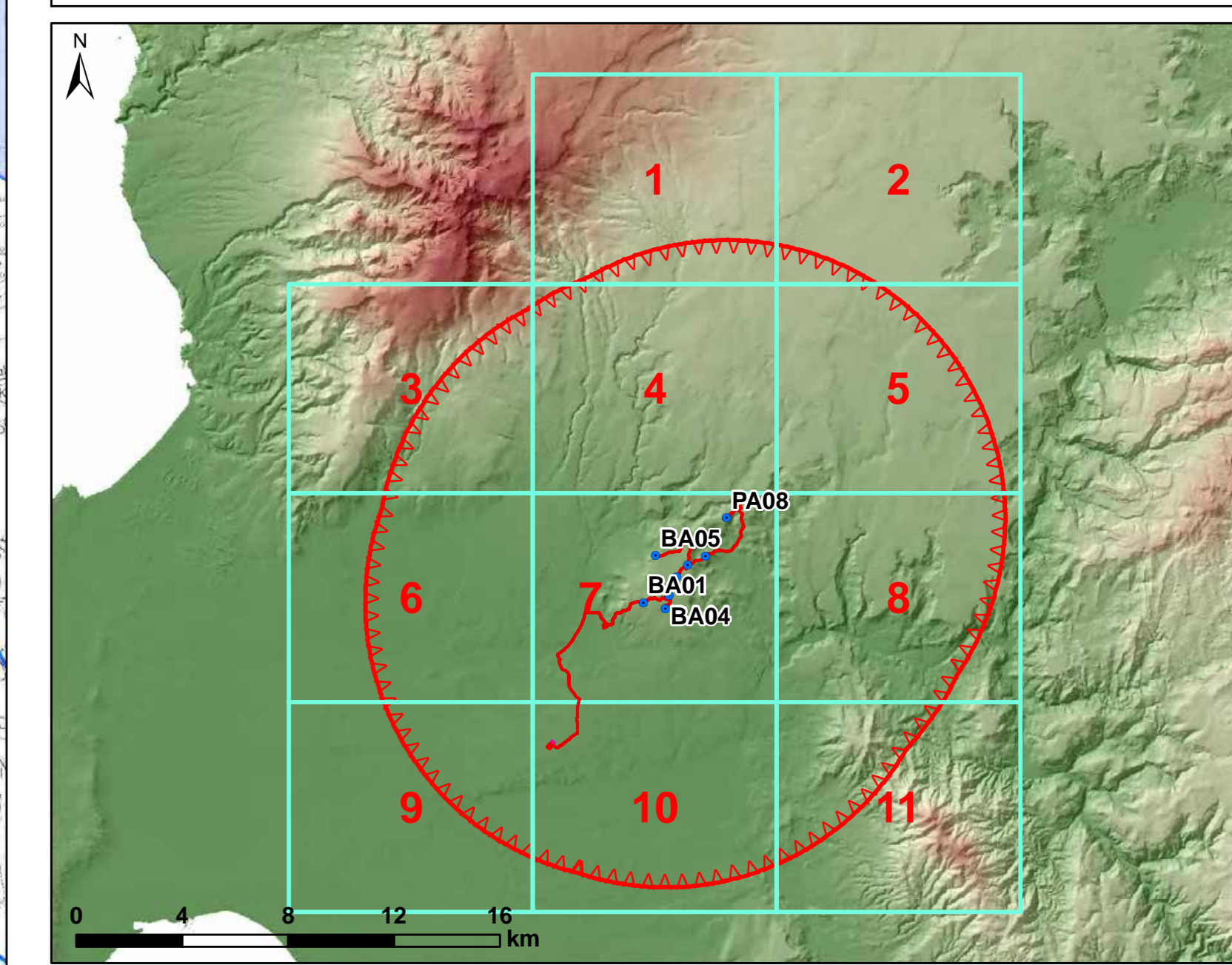

REGIONE SARDEGNA
 Provincia di Oristano

IMPIANTO EOLICO NEI COMUNI DI
BAULADU E PAULILATINO

POTENZA MASSIMA IN IMMISSIONE DI 70,80 MW
COMPRESIVA DI SISTEMA DI ACCUMULO INTEGRATO DA 15 MW

Oggetto: STUDIO DI IMPATTO AMBIENTALE		SR-BP-RA5-1a			
Titolo: Carta dei dispositivi di tutela paesaggistica - Aree di massima attenzione		Scala: 1:10.000			
Data	Rev.	Descrizione	Eseg.	Contr.	Appr.
14/11/2022	0	Emissione per procedura di VIA	IAT	GF	SK

A cura di:
 I.A.T. Consulenza e progetti S.r.l.
 Dott. Ing. Giuseppe Frongia

Gruppo di progettazione:
 Ing. Antonio Cocco (coordinatore)
 Dott. Vincenzo Ianni (coordinatore)
 Ing. Enrico Bazzani
 Arch. Dott. Nadia Maria (perito)
 Arch. Dott. Francesco (perito)
 Ing. Gianfranco Cocco
 Ing. Paolo Cocco
 Arch. Dott. Massimo (perito)
 Ing. Andrea Cocco
 Ing. Elisabetta

Contributi specialistici:
 Ing. Antonio Cocco (coordinatore)
 Dott. Vincenzo Ianni (coordinatore)
 Arch. Dott. Nadia Maria (perito)
 Arch. Dott. Francesco (perito)
 Ing. Gianfranco Cocco
 Ing. Paolo Cocco
 Arch. Dott. Massimo (perito)
 Ing. Andrea Cocco
 Ing. Elisabetta

Progettazione:
 Dott. Ing. Giuseppe Frongia

ORDINE INGEGNERI
PROFESSIONE CAGLIARI
 N. 3483 Dott. Ing. Giuseppe Frongia

Il Committente:
SORGENTIA RENEWABLES S.R.L.
 Via Agardi, 4
 20148 Milano (MI)

iAT CONSULENZA E PROGETTI
 Via Agardi, 4
 20148 Milano (MI)

SORGENTIA RENEWABLES S.R.L.
 Via Agardi, 4
 20148 Milano (MI)

Elaborazione: I.A.T. Consulenza e progetti S.r.l. con il solo titolo: Via Michele Giusà s.n.c. 25 CACIP, 09122 Cagliari, Tel./Fax: +39 070 638297