

Legenda

- Aerogeneratori in progetto
- Area Cantiere
- SE lente predisposta per la condivisione e BESS
- Cavidotto 30kV
- Cavo AT
- FUTURA SE RTN
- Viabilità di servizio al parco eolico
- Altre opere in progetto
- Area di massima attenzione - 10,5 km
- Beni culturali architettonici - Fonte: Repertorio del Mosaico dei beni paesaggistici e identitari - Anno 2017
- Beni culturali - Fonte: <http://vincolinrete.beniculturali.it/>
- Di interesse culturale dichiarato
- Di interesse culturale non verificato
- Verifica di interesse culturale in corso
- Beni derivati dal Segretariato regionale tramite ricognizione archeologica
- Beni derivati dal Segretariato regionale tramite ricognizione archeologica
- Perimetro di tutela integrale del bene individuato dal Segretariato
- Utteri beni da ricognizione archeologica
- Beni PPR ricollocati tramite ricognizione dell'Archeologo
- Beni VIR ricollocati tramite ricognizione dell'Archeologo
- Beni PPR, VIR ricollocati tramite ricognizione dell'Archeologo
- Utteri beni individuati tramite ricognizione archeologica
- Perimetro tutela integrale del bene individuato dal PUC
- Perimetro tutela condizionata del bene individuato dal PUC
- Perimetro a rischio archeologico identificato dal PUC
- BENI PAESAGGISTICI VINCOLATI AI SENSI DELLA PARTE III DEL D.LGS. 42/04 E SS.MM.II.
- Immobili e aree di notevole interesse pubblico (art. 136 D. Lgs. 42/2004 e ss.mm.ii.)
- Zone gravate da usi civici (art. 142 comma 1 lettera h D.Lgs 42/2004 ss.mm.ii.)
- Fascia di tutela di 300 m dai laghi (art. 142 comma 1 lettera b D.Lgs 42/2004 ss.mm.ii.)
- Fascia di tutela di 150 m dei corsi d'acqua (art. 142 comma 1 lettera c D.Lgs 42/2004 ss.mm.ii.)
- Territori coperti da foreste e boschi (art. 142 comma 1 lettera g D.Lgs 42/2004 ss.mm.ii.)
- Beni paesaggistici individuati dal PPR (art. 143 D.Lgs 42/2004 ss.mm.ii.)
- Alberi monumentali (art. 8,17,18 N.T.A. PPR)
- Aree caratterizzate da edifici e manufatti di valenza storico-culturale (art. 8, 47, 48, 49, 50 N.T.A. PPR)
- Fascia di rispetto di 100 m da aree caratterizzate da edifici e manufatti di valenza storico-culturale
- Grotte e caverne (art. 8,17,18 N.T.A. PPR)
- Matrici di sviluppo dei centri di antica e prima formazione (art. 8,47,51,52,53 N.T.A. PPR)
- Aree a quota superiore ai 900 m s.l.m. (art. 8,17,18 N.T.A. PPR)
- Fascia di rispetto di 150 m dai corsi d'acqua cartografati dal PPR (art. 8,17,18 N.T.A. PPR)
- Fascia di rispetto di 300 m da zone umide, laghi naturali e invasi artificiali (art. 8,17,18 N.T.A. PPR)
- Perimetro apparati vulcanici

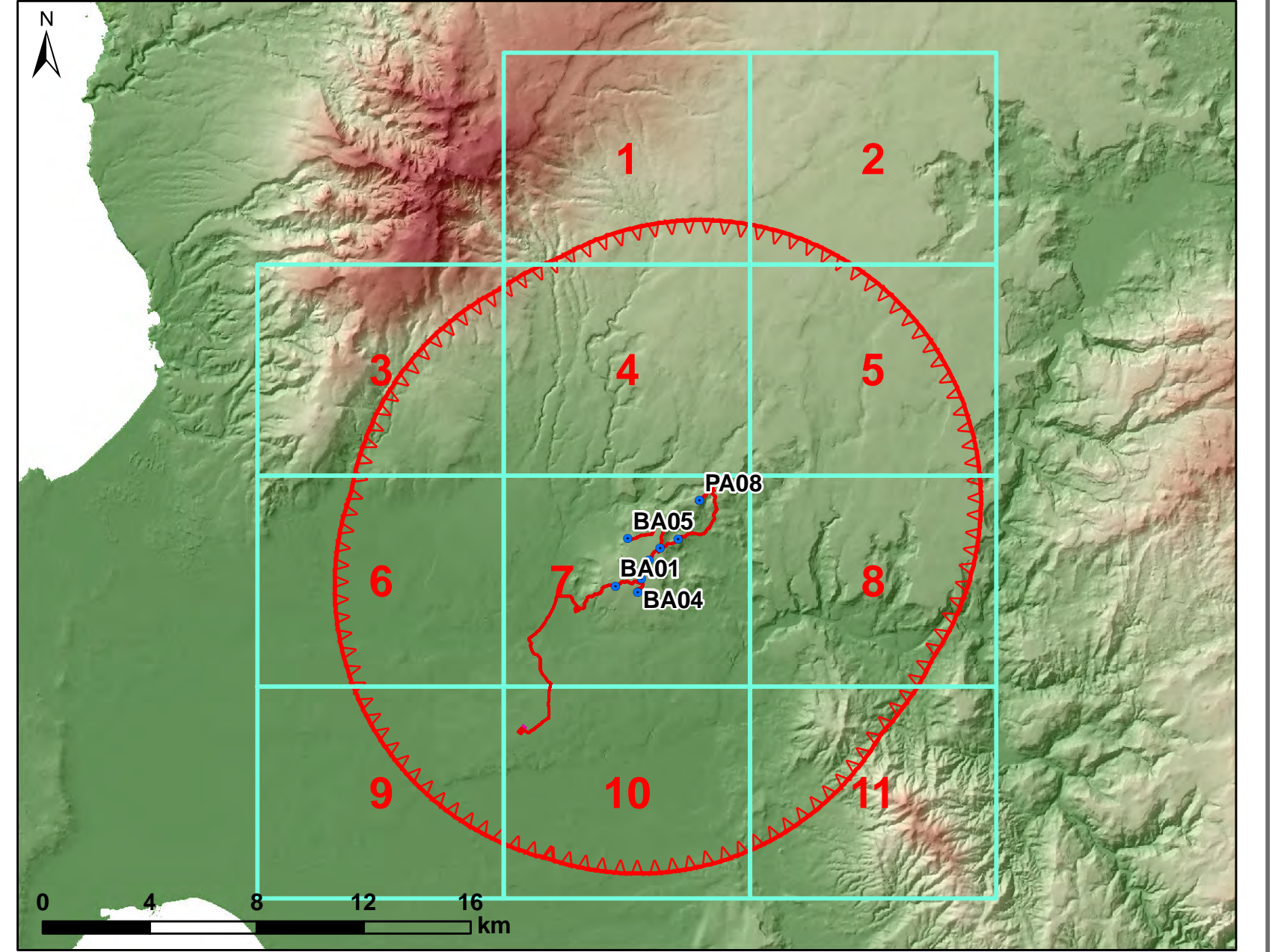

REGIONE SARDEGNA
Provincia di Oristano

IMPIANTO EOLICO NEI COMUNI DI
BAULADU E PAULILATINO

POTENZA MASSIMA IN IMMISSIONE DI 70,80 MW
COMPRESIVA DI SISTEMA DI ACCUMULO INTEGRATO DA 15 MW

STUDIO DI IMPATTO AMBIENTALE		SR-BP-RAS-1b
Carta dei dispositivi di tutela paesaggistica - Aree di massima attenzione		Codi. verb. 1:10.000
Data: 14/11/2022		Eseg. Contr. Appr.
Rev. 0		LAT GF SR
<p>A cura di: I.A.T. Consulenza e progetti S.r.l. Dot. Ing. Giuseppe Frongia</p> <p>Gruppo di progettazione: Ing. Giuseppe Frongia Ing. Roberto Biondi Ing. Andrea Cappellari Ing. Paolo Chessa Ing. Stefano Fenu Ing. Gianluca Mada Ing. Roberto Orru Ing. Elio Sotgiu</p> <p>Contributi specializzati: Dot. Massimo Fenu (Archeologia) Dot. Massimo Fenu (Archeologia) Dot. Massimo Fenu (Archeologia) Dot. Massimo Fenu (Archeologia) Dot. Massimo Fenu (Archeologia) Dot. Massimo Fenu (Archeologia)</p>		<p>Progettazione: Dot. Ing. Giuseppe Frongia</p> <p>II Committente: SORGENTIA RENEWABLES S.R.L. Via Alghardi, 4 20148 Milano (MI)</p>

Elaborazioni: I.A.T. Consulenza e progetti S.r.l. con socio unico - Via Michele Gusa s.n.c. 25 CACIP - 09122 Cagliari, Tel./Fax +39 070 638297

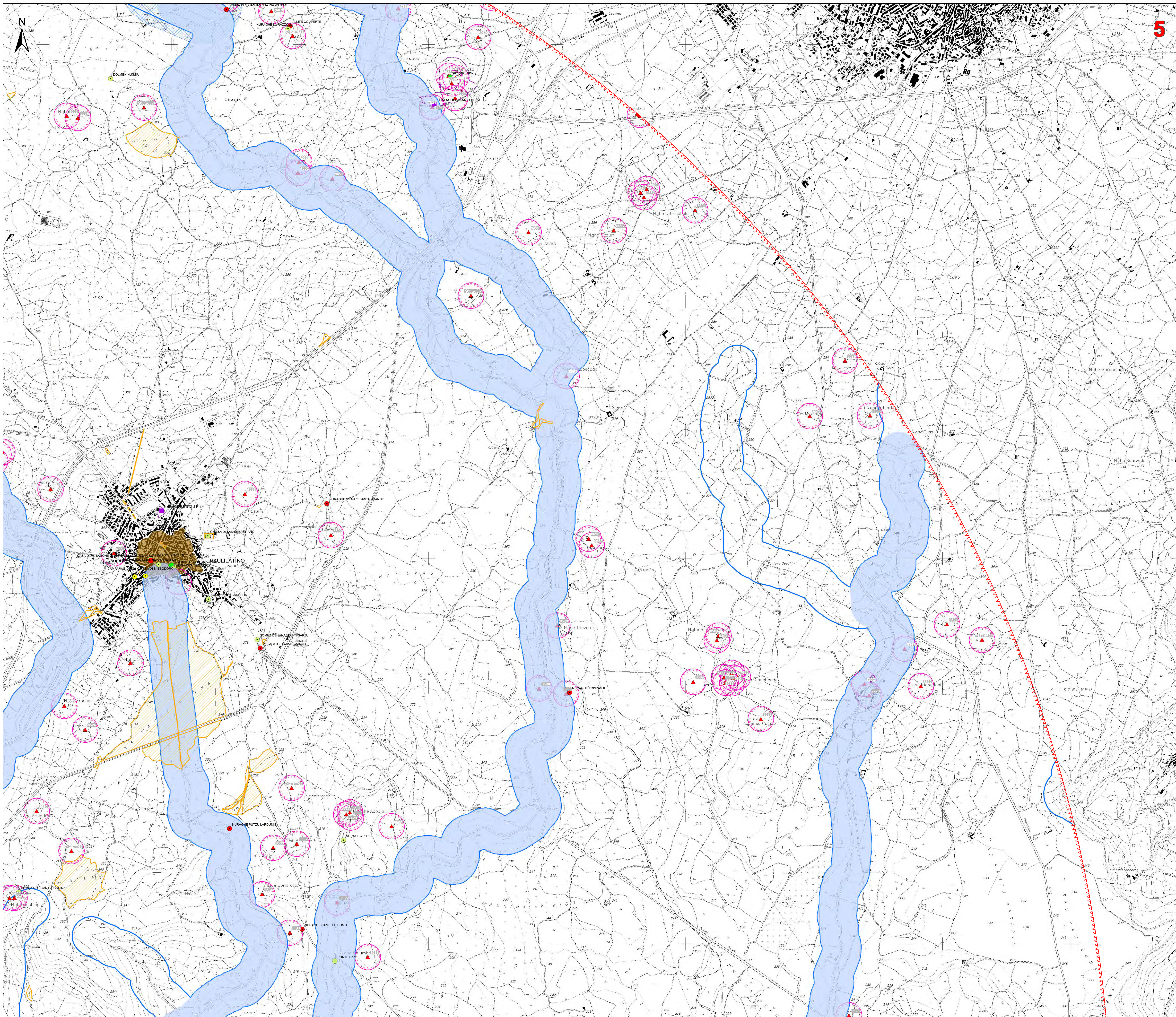

Legenda

- Aerogeneratori in progetto
- Area Cantiere
- SE lente predisposta per la condivisione e BESS
- Cavidotto 30kV
- Cavo AT
- FUTURA SE RTN
- Viabilità di servizio al parco eolico
- Altre opere in progetto
- Area di massima attenzione - 10,5 km
- Beni culturali architettonici - Fonte: Repertorio del Mosaico dei beni paesaggistici e identitari - Anno 2017
- Beni culturali - Fonte: <http://vincolinrete.beniculturali.it/>
- Di interesse culturale dichiarato
- Di interesse culturale non verificato
- Verifica di interesse culturale in corso
- Beni derivati dal Segretariato regionale tramite ricognizione archeologica
- Beni derivati dal Segretariato regionale tramite ricognizione archeologica
- Perimetro di tutela integrale del bene individuato dal Segretariato
- Ulteriori beni da ricognizione archeologica
- Beni PPR ricollocati tramite ricognizione dell'Archeologo
- Beni VIR ricollocati tramite ricognizione dell'Archeologo
- Beni PPR, VIR ricollocati tramite ricognizione dell'Archeologo
- Ulteriori beni individuati tramite ricognizione archeologica
- Perimetro tutela integrale del bene individuato dal PUC
- Perimetro tutela condizionata del bene individuato dal PUC
- Perimetro a rischio archeologico identificato dal PUC

BENI PAESAGGISTICI VINCOLATI AI SENSI DELLA PARTE III DEL D.LGS. 42/04 E SS.MM.II.

- Immobili e aree di notevole interesse pubblico (art. 136 D. Lgs. 42/2004 e ss.mm.ii.)
- Zone gravate da usi civici (art. 142 comma 1 lettera h D.Lgs 42/2004 ss.mm.ii.)
- Fascia di tutela di 300 m dai laghi (art. 142 comma 1 lettera b D.Lgs 42/2004 ss.mm.ii.)
- Fascia di tutela di 150 m dei corsi d'acqua (art. 142 comma 1 lettera c D.Lgs 42/2004 ss.mm.ii.)
- Territori coperti da foreste e boschi (art. 142 comma 1 lettera g D.Lgs 42/2004 ss.mm.ii.)

Beni paesaggistici individuati dal PPR (art. 143 D.Lgs 42/2004 ss.mm.ii.)

- Alberi monumentali (artt. 8,17,18 N.T.A. PPR)
- Aree caratterizzate da edifici e manufatti di valenza storico-culturale (artt. 8, 47, 48, 49, 50 N.T.A. PPR)
- Fascia di rispetto di 100 m da aree caratterizzate da edifici e manufatti di valenza storico-culturale
- Grotte e caverne (artt. 8,17,18 N.T.A. PPR)
- Matrici di sviluppo dei centri di antica e prima formazione (artt. 8,47,51,52,53 N.T.A. PPR)
- Aree a quota superiore ai 900 m s.l.m. (artt. 8,17,18 N.T.A. PPR)
- Fascia di rispetto di 150 m dai corsi d'acqua cartografati dal PPR (artt. 8,17,18 N.T.A. PPR)
- Fascia di rispetto di 300 m da zone umide, laghi naturali e invasi artificiali (artt. 8,17,18 N.T.A. PPR)
- Perimetro apparati vulcanici

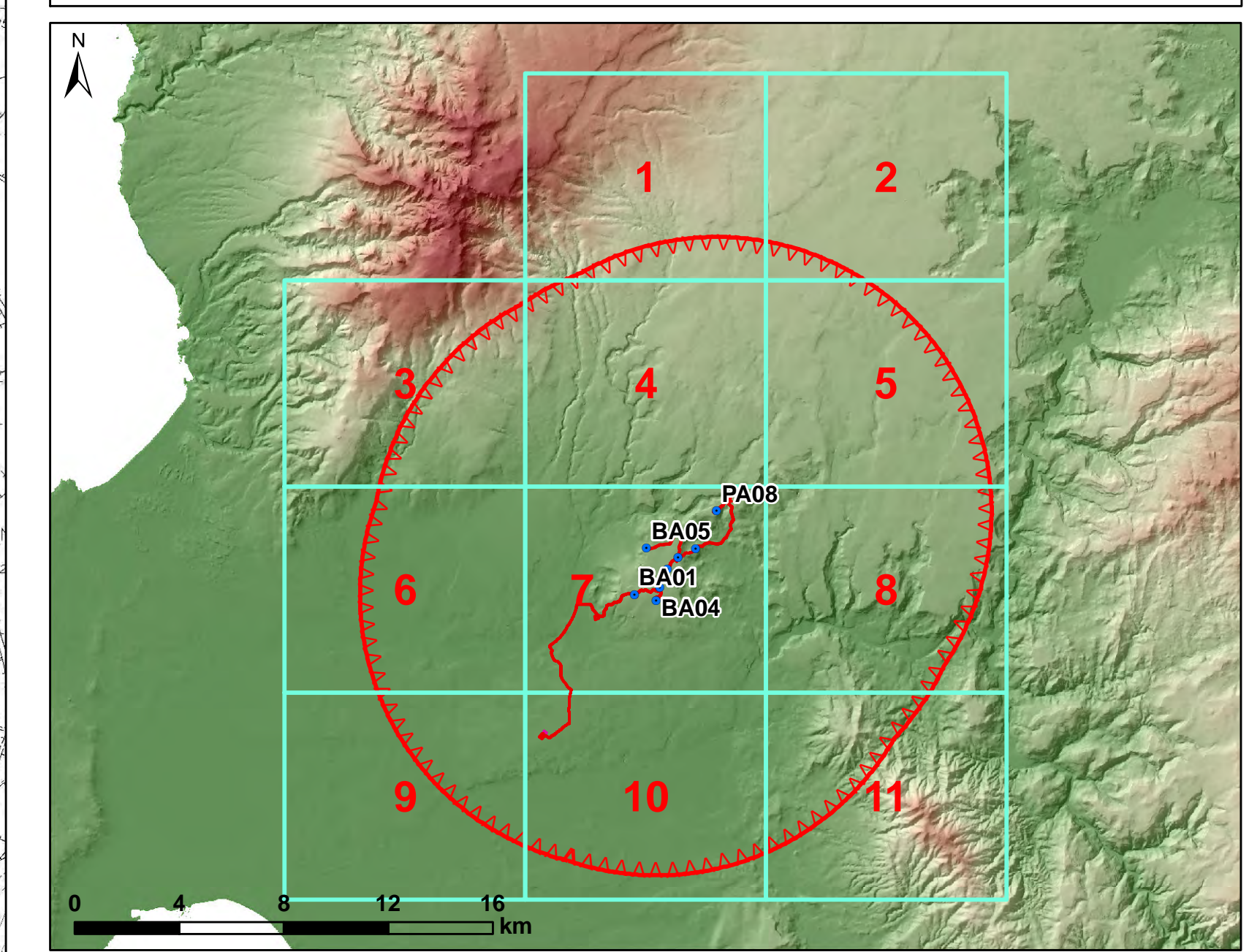

REGIONE SARDEGNA
Provincia di Oristano

IMPIANTO EOLICO NEI COMUNI DI
BAULADU E PAULLATINO

POTENZA MASSIMA IN IMMISSIONE DI 70,80 MW
COMPRESIVA DI SISTEMA DI ACCUMULO INTEGRATO DA 15 MW

STUDIO DI IMPATTO AMBIENTALE		SR-BP-RAS-1b			
Carta dei dispositivi di tutela paesaggistica - Aree di massima attenzione		Codi. scala: 1:10.000			
Data	Rev.	Descrizione	Eseg.	Contr.	Appr.
14/11/2022	0	Emissione per procedura di VIA			

A Cure di:
I.A.T. Consulenza e progetti S.r.l.
Dot. Ing. Giuseppe Frongia

Gruppo di progettazione:
Ing. Giuseppe Frongia
Ing. Giovanni Biondini
Ing. Andrea Cappai
Ing. Paolo Chiriacchio
Ing. Gianluca Mada
Ing. Massimo Tatti
Ing. Elisabetta

Contributi specializzati:
Dot. Vincenzo Fenu (Archeologia)
Dot. Gianfrancesco Sanna (Archeologia)
Ag. Dott. Nat. Nicola Maria (Archeologia)
Dot. Nat. Francesco Sanna (Archeologia)
Dot. G. M. Mada (Archeologia)
Dot. Massimo Tatti (Archeologia)

Progettazione:
Dot. Ing. Giuseppe Frongia

II Committente:
SORGENTIA RENEWABLES S.R.L.
Via Algradi, 4
20148 Milano (MI)

Logo: IAT CONSULENZA E PROGETTI

Logo: SORGENTIA RENEWABLES

Elaborazioni: I.A.T. Consulenza e progetti S.r.l. con socio unico - Via Michele Guà s.n.c. 22 CADOP - 09122 Cagliari, Tel/Fax +39 070 638297

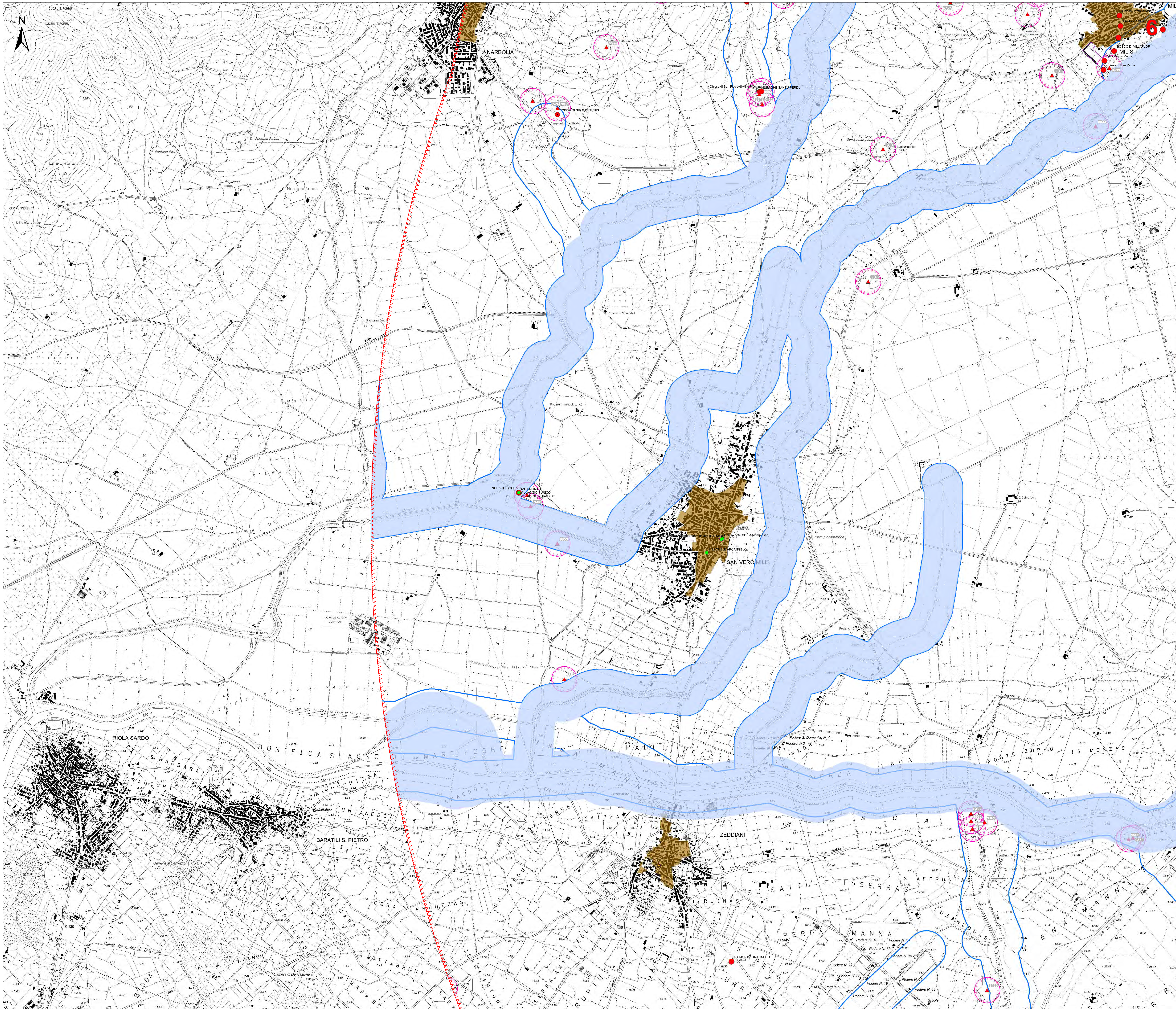

Legenda

- Aerogeneratori in progetto
- Area Cantiere
- SE ulente predisposta per la condivisione e BESS
- Cavidotto 30kV
- Cavo AT
- FUTURA SE RTN
- Viabilità di servizio al parco eolico
- Altre opere in progetto
- Area di massima attenzione - 10,5 km
- Beni culturali architettonici - Fonte: Repertorio del Mosaico dei beni paesaggistici e identitari - Anno 2017
- Beni culturali - Fonte: <http://vincolinrete.beniculturali.it/>
- Di interesse culturale dichiarato
- Di interesse culturale non verificato
- Verifica di interesse culturale in corso
- Beni derivati dal Segretariato regionale tramite ricognizione archeologica
- Beni derivati dal Segretariato regionale tramite ricognizione archeologica
- Perimetro di tutela integrale del bene individuato dal Segretariato
- Ulteriori beni da ricognizione archeologica
- Beni PPR ricollocati tramite ricognizione dell'Archeologo
- Beni VIR ricollocati tramite ricognizione dell'Archeologo
- Beni PPR, VIR ricollocati tramite ricognizione dell'Archeologo
- Ulteriori beni individuati tramite ricognizione archeologica
- Perimetro tutela integrale del bene individuato dal PUC
- Perimetro tutela condizionata del bene individuato dal PUC
- Perimetro a rischio archeologico identificato dal PUC

BENI PAESAGGISTICI VINCOLATI AI SENSI DELLA PARTE III DEL D.LGS. 42/04 E SS.MM.II.

- Immobili e aree di notevole interesse pubblico (art. 136 D. Lgs. 42/2004 e ss.mm.ii.)
- Zone gravate da usi civici (art. 142 comma 1 lettera h D.Lgs 42/2004 ss.mm.ii.)
- Fascia di tutela di 300 m dai laghi (art. 142 comma 1 lettera b D.Lgs 42/2004 ss.mm.ii.)
- Fascia di tutela di 150 m dei corsi d'acqua (art. 142 comma 1 lettera c D.Lgs 42/2004 ss.mm.ii.)
- Territori coperti da foreste e boschi (art. 142 comma 1 lettera g D.Lgs 42/2004 ss.mm.ii.)

Beni paesaggistici individuati dal PPR (art. 143 D.Lgs 42/2004 ss.mm.ii.)

- Alberi monumentali (artt. 8,17,18 N.T.A. PPR)
- Aree caratterizzate da edifici e manufatti di valenza storico-culturale (artt. 8, 47, 48, 49, 50 N.T.A. PPR)
- Fascia di rispetto di 100 m da aree caratterizzate da edifici e manufatti di valenza storico-culturale
- Grotte e caverne (artt. 8,17,18 N.T.A. PPR)
- Matrici di sviluppo dei centri di antica e prima formazione (artt. 8,47,51,52,53 N.T.A. PPR)
- Aree a quota superiore ai 900 m s.l.m. (artt. 8,17,18 N.T.A. PPR)
- Fascia di rispetto di 150 m dai corsi d'acqua cartografati dal PPR (artt. 8,17,18 N.T.A. PPR)
- Fascia di rispetto di 300 m da zone umide, laghi naturali e invasi artificiali (artt. 8,17,18 N.T.A. PPR)
- Perimetro apparati vulcanici

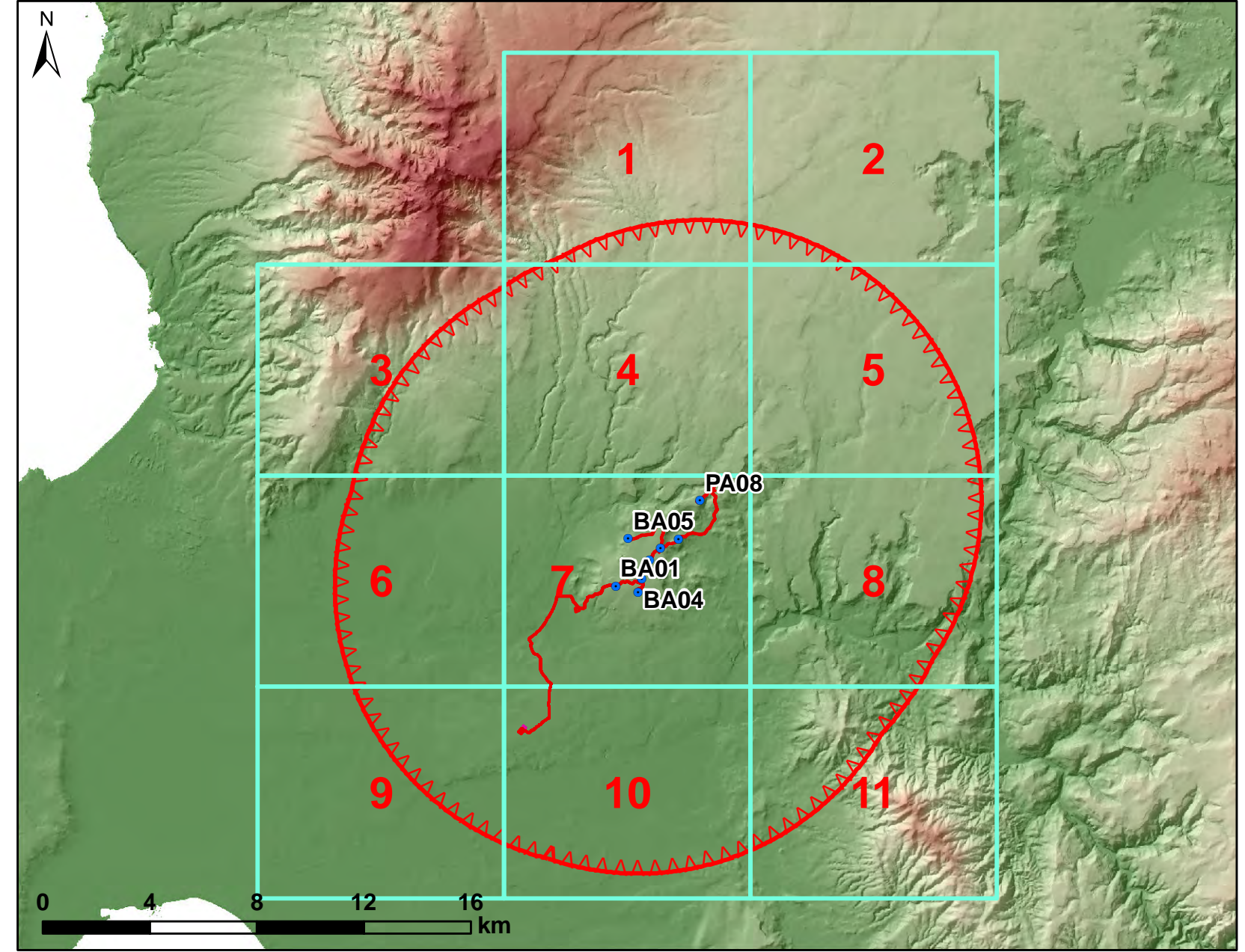

REGIONE SARDEGNA
Provincia di Oristano

IMPIANTO EOLICO NEI COMUNI DI
BAULADU E PAULILATINO

POTENZA MASSIMA IN IMMISSIONE DI 70,80 MW
COMPRESIVA DI SISTEMA DI ACCUMULO INTEGRATO DA 15 MW

STUDIO DI IMPATTO AMBIENTALE		SR-BP-RAS-1b			
Carta dei dispositivi di tutela paesaggistica - Aree di massima attenzione		Codice scala: 1:10.000			
Data	Rev.	Descrizione	Eseg.	Contr.	Appr.
14/11/2022	0	Emissione per procedura di VIA			

A cura di:
I.A.T. Consulenza e progetti S.r.l.
Dot. Ing. Giuseppe Frongia

Gruppo di progettazione:
Ing. Giuseppe Frongia
Ing. Roberto Biondini
Ing. Andrea Cappai
Ing. Paolo Chirigola
Ing. Gianluca Mada
Ing. Roberto Costa
Ing. Elisabetta

Contributi specializzati:
Dot. Vincenzo Fenu (Archeologia)
Dot. Gianfrancesco Sanna (Archeologia)
Ag. Dott. Nat. Nicola Maria (Archeologia)
Dot. Nat. Francesco Manna (Archeologia)
Dot. Ugo Maria Mada (Archeologia)
Dot. Carl Manna (Archeologia)
Dot. Matteo Tatti (Archeologia)

Progettazione:
Dot. Ing. Giuseppe Frongia

II Committente:
SORGENTIA RENEWABLES S.R.L.
Via Algradi, 4
20148 Milano (MI)

Logo IAT CONSULENZA E PROGETTI

Logo SORGENTIA RENEWABLES S.R.L.

Elaborazioni: I.A.T. Consulenza e progetti S.r.l. con socio unico - Via Michele Guis s.n.c. 25 CADAP - 09122 Cagliari, Tel/Fax +39 070 639297