

Legenda

- Aerogeneratori in progetto
- Area Cantiere
- SE lente predisposta per la condivisione e BESS
- Cavidotto 30KV
- Cavo AT
- FUTURA SE RTN
- Viabilità di servizio al parco eolico
- Altre opere in progetto
- Area di massima attenzione - 10,5 km
- Beni culturali architettonici - Fonte: Repertorio del Mosaico dei beni paesaggistici e identitari - Anno 2017
- Beni culturali - Fonte: <http://vincolinrete.beniculturali.it/>
- Di interesse culturale dichiarato
- Di interesse culturale non verificato
- Verifica di interesse culturale in corso
- Beni derivati dal Segretariato regionale tramite ricognizione archeologica
- Beni derivati dal Segretariato regionale tramite ricognizione archeologica
- Perimetro di tutela integrale del bene individuato dal Segretariato
- Perimetro tutela condizionata del bene individuato dal PUC
- Perimetro tutela a rischio archeologico identificato dal PUC
- Utteriori beni di ricognizione archeologica
- Beni PPR ricollocati tramite ricognizione dell'Archeologo
- Beni VIR ricollocati tramite ricognizione dell'Archeologo
- Beni PPR, VIR ricollocati tramite ricognizione dell'Archeologo
- Utteriori beni individuati tramite ricognizione archeologica
- Perimetro tutela integrale del bene individuato dal PUC
- Perimetro tutela condizionata del bene individuato dal PUC
- Perimetro a rischio archeologico identificato dal PUC

BENI PAESAGGISTICI VINCOLATI AI SENSI DELLA PARTE III DEL D.LGS. 42/04 E SS.MM.II.

- Immobili e aree di notevole interesse pubblico (art. 136 D. Lgs. 42/2004 e ss.mm.ii.)
- Zone gravate da usi civici (art. 142 comma 1 lettera h D. Lgs 42/2004 ss.mm.ii.)
- Fascia di tutela di 300 m dai laghi (art. 142 comma 1 lettera b D. Lgs 42/2004 ss.mm.ii.)
- Fascia di tutela di 150 m dei corsi d'acqua (art. 142 comma 1 lettera c D. Lgs 42/2004 ss.mm.ii.)
- Territori coperti da foreste e boschi (art. 142 comma 1 lettera g D. Lgs 42/2004 ss.mm.ii.)

Beni paesaggistici individuati dal PPR (art. 143 D.Lgs 42/2004 ss.mm.ii.)

- Alberi monumentali (artt. 8,17,18 N.T.A. PPR)
- Aree caratterizzate da edifici e manufatti di valenza storico-culturale (artt. 8, 47, 48, 49, 50 N.T.A. PPR)
- Fascia di rispetto di 100 m da aree caratterizzate da edifici e manufatti di valenza storico-culturale
- Grotte e caverne (artt. 8,17,18 N.T.A. PPR)
- Matrici di sviluppo dei centri di antica e prima formazione (artt. 8,47,51,52,53 N.T.A. PPR)
- Aree a quota superiore ai 900 m s.l.m. (artt. 8,17,18 N.T.A. PPR)
- Fascia di rispetto di 150 m dai corsi d'acqua cartografati dal PPR (artt. 8,17,18 N.T.A. PPR)
- Fascia di rispetto di 300 m da zone umide, laghi naturali e invasi artificiali (artt. 8,17,18 N.T.A. PPR)
- Perimetro apparati vulcanici

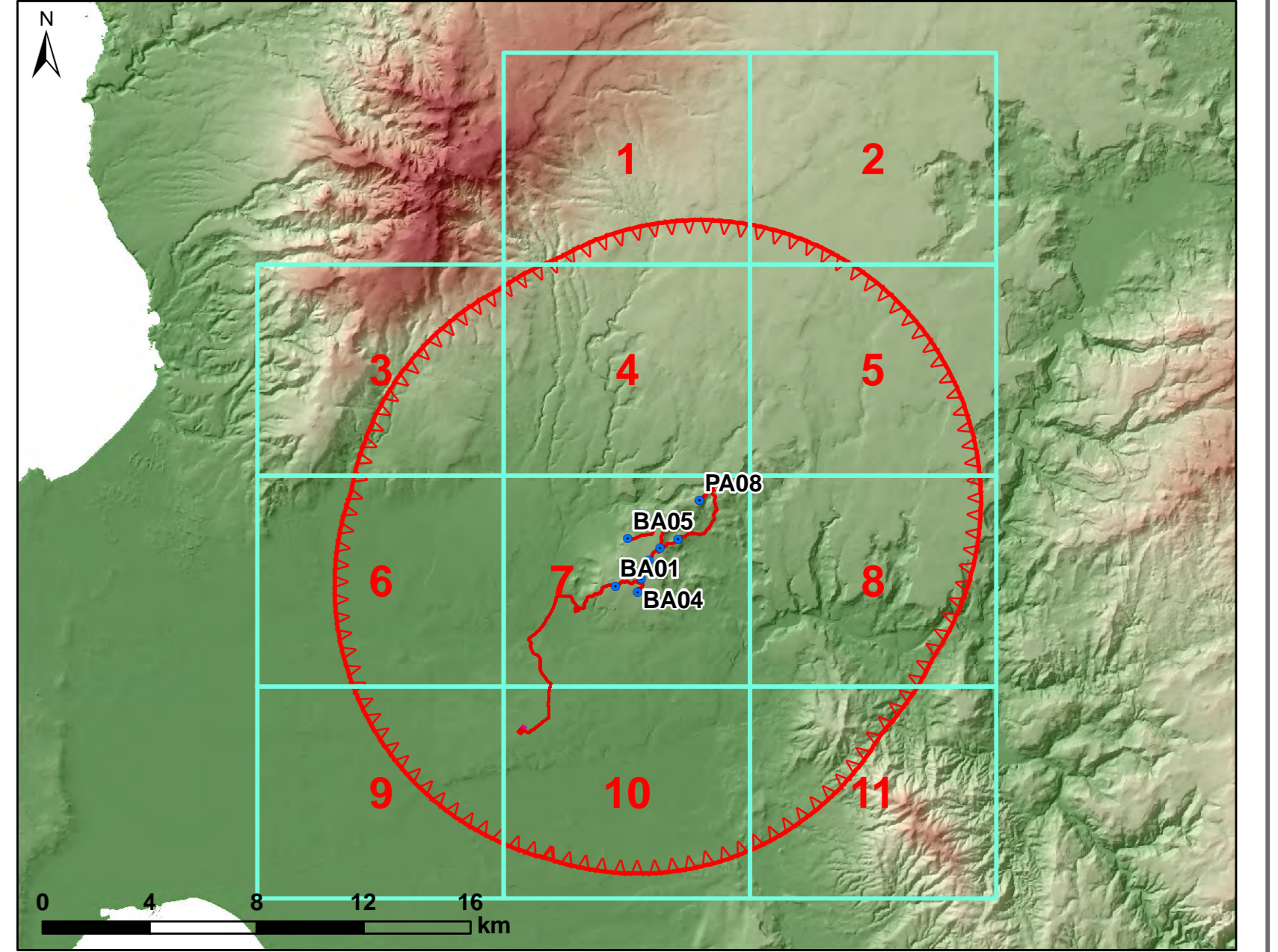

REGIONE SARDEGNA
Provincia di Oristano

IMPIANTO EOLICO NEI COMUNI DI
BAULADU E PAULILATINO

POTENZA MASSIMA IN IMMISSIONE DI 70,80 MW
COMPRESIVA DI SISTEMA DI ACCUMULO INTEGRATO DA 15 MW

STUDIO DI IMPATTO AMBIENTALE SR-BP-RA5-1c

Carta dei dispositivi di tutela paesaggistica - Aree di massima attenzione

Data	Rev.	Descrizione	Eseg.	Contr.	Appr.
14/11/2022	0	Emissione per procedura di VIA		SAT	GF SR

A cura di: I.A.T. Consulenza e progetti S.r.l., Dott. Ing. Giuseppe Frongia

Gruppo di progettazione: Ing. Emanuele Bacciu, Ing. Enrico Bacciu, Ing. Andrea Caputo, Ing. Paolo Devesa, Ing. Tommaso Fenu, Ing. Gianluca Mela, Ing. Andrea Ortu, Ing. Silvio Pisu

Contributi specialistici: Dott. Vincenzo Fenu (Archeologia), Dott. Carlo Maria Frongia (Archeologia), Ag. Dott. Nat. Nicola Maria (Archeologia), Dott. Carlo Maria Frongia (Archeologia), Dott. Massimo Medda (Archeologia), Dott. Carlo Maria Frongia (Archeologia), Dott. Matteo Tatti (Archeologia)

II Committente: SORGENIA RENEWABLES S.R.L., Via Agradi, 4, 20148 Milano (MI)

Elaborazioni: I.A.T. Consulenza e progetti S.r.l. con studio unico - Via Michele Gioia s.n.c. 25 CACAP - 09122 Capalbi, Tel./Fax +39 070 698297

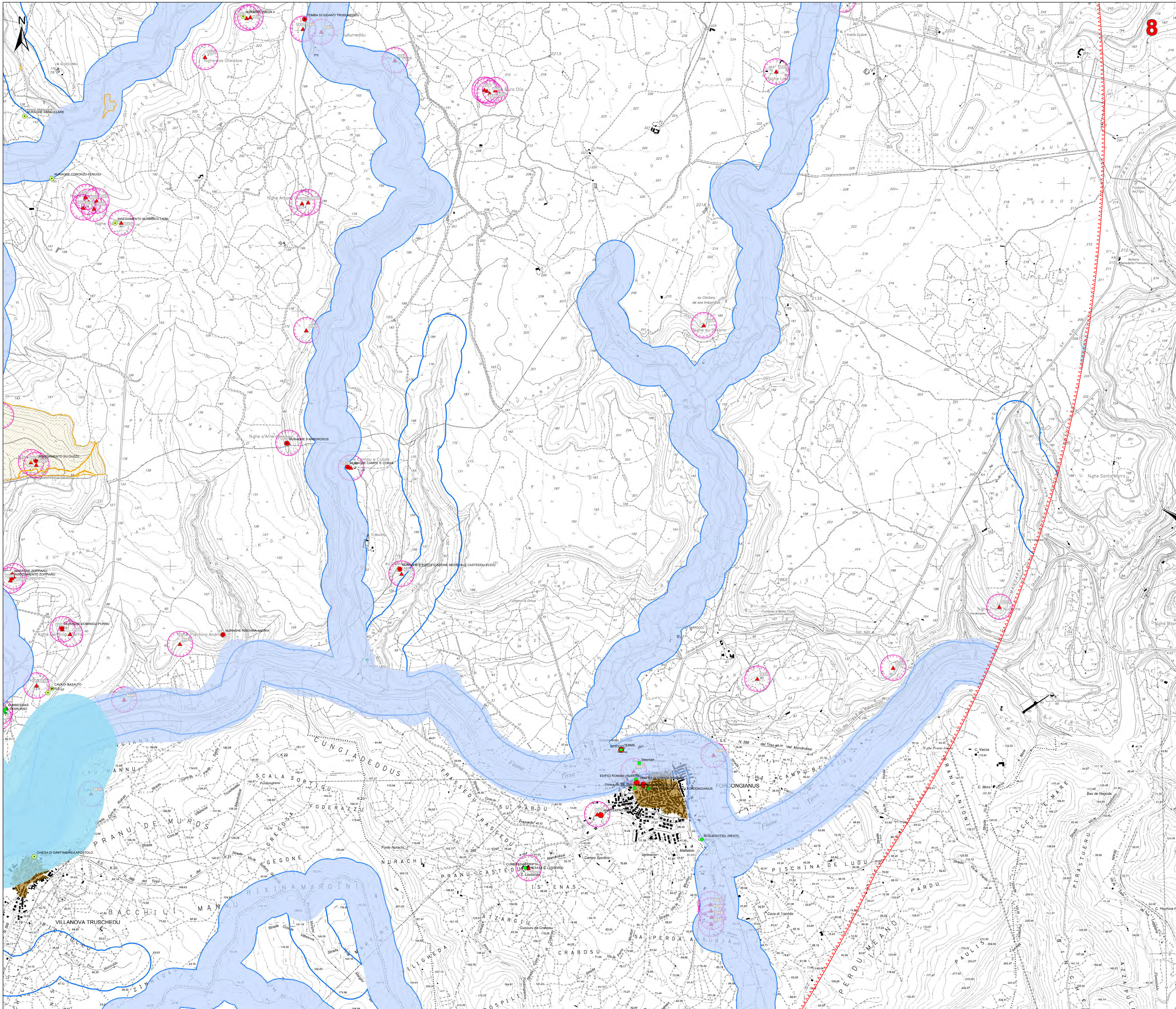

Legenda

- Aerogeneratori in progetto
- Area Cantiere
- SE lente predisposta per la condivisione e BESS
- Cavidotto 30kV
- Cavo AT
- FUTURA SE RTN
- Viabilità di servizio al parco eolico
- Altre opere in progetto
- Area di massima attenzione - 10,5 km
- Beni culturali architettonici - Fonte: Repertorio del Mosaico dei beni paesaggistici e identitari - Anno 2017
- Beni culturali - Fonte: <http://vincolinrete.beniculturali.it/>
- Di interesse culturale dichiarato
- Di interesse culturale non verificato
- Verifica di interesse culturale in corso
- Beni derivati dal Segretariato regionale tramite ricognizione archeologica
- Beni derivati dal Segretariato regionale tramite ricognizione archeologica
- Perimetro di tutela integrale dei beni individuato dal Segretariato
- Ulteriori beni di ricognizione archeologica
- Beni PPR ricollocati tramite ricognizione dell'Archeologo
- Beni VIR ricollocati tramite ricognizione dell'Archeologo
- Beni PPR, VIR ricollocati tramite ricognizione dell'Archeologo
- Ulteriori beni individuati tramite ricognizione archeologica
- Perimetro tutela integrale dei beni individuato dal PUC
- Perimetro tutelato dei beni individuato dal PUC
- Perimetro a rischio archeologico individuato dal PUC
- BENI PAESAGGISTICI VINCOLATI AI SENSI DELLA PARTE III DEL D.LGS. 42/04 E SS.MM.II.**
- Immobili e aree di notevole interesse pubblico (art. 136 D. Lgs. 42/2004 e ss.mm.ii.)
- Zone gravate da usi civici (art. 142 comma 1 lettera b D.Lgs 42/2004 ss.mm.ii.)
- Fascia di tutela di 300 m dai laghi (art. 142 comma 1 lettera b D.Lgs 42/2004 ss.mm.ii.)
- Fascia di tutela di 150 m dei corsi d'acqua (art. 142 comma 1 lettera c D.Lgs 42/2004 ss.mm.ii.)
- Territori coperti da foreste e boschi (art. 142 comma 1 lettera g D.Lgs 42/2004 ss.mm.ii.)
- Beni paesaggistici individuati dal PPR (art. 143 D.Lgs 42/2004 ss.mm.ii.)**
- Alberi monumentali (artt. 8,17,18 N.T.A. PPR)
- Aree caratterizzate da edifici e manufatti di valenza storico-culturale (artt. 8, 47, 48, 49, 50 N.T.A. PPR)
- Fascia di rispetto di 100 m da aree caratterizzate da edifici e manufatti di valenza storico-culturale
- Grotte e caverne (artt. 8,17,18 N.T.A. PPR)
- Matrici di sviluppo dei centri di antica e prima formazione (artt. 8,47,51,52,53 N.T.A. PPR)
- Aree a quota superiore ai 900 m s.l.m. (artt. 8,17,18 N.T.A. PPR)
- Fascia di rispetto di 150 m dai corsi d'acqua cartografati dal PPR (artt. 8,17,18 N.T.A. PPR)
- Fascia di rispetto di 300 m da zone umide, laghi naturali e invasi artificiali (artt. 8,17,18 N.T.A. PPR)
- Perimetro apparati vulcanici

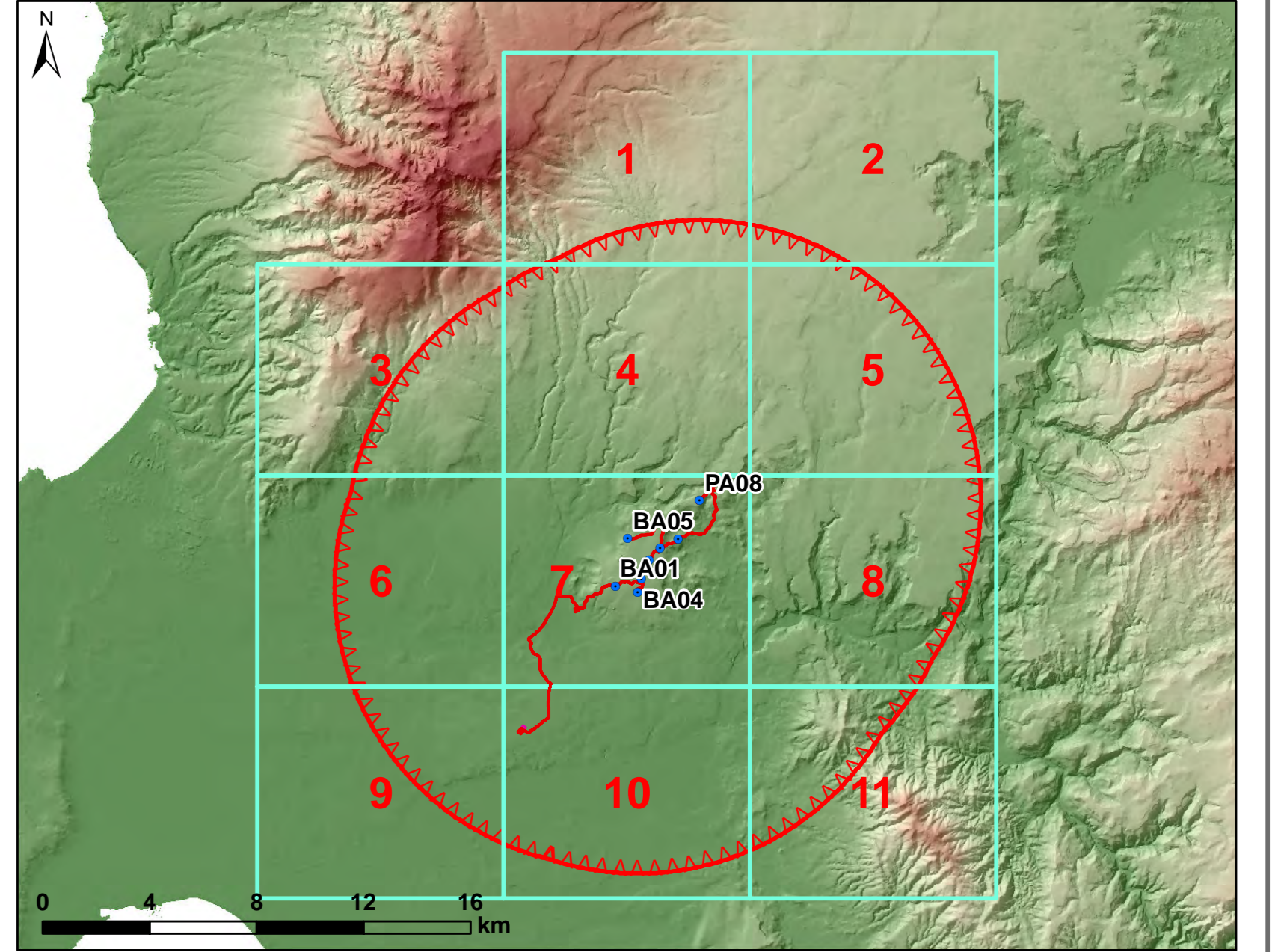

REGIONE SARDEGNA
Provincia di Oristano

IMPIANTO EOLICO NEI COMUNI DI
BAULADU E PAULILATINO

POTENZA MASSIMA IN IMMISSIONE DI 70,80 MW
COMPRESIVA DI SISTEMA DI ACCUMULO INTEGRATO DA 15 MW

STUDIO DI IMPATTO AMBIENTALE

Carta dei dispositivi di tutela paesaggistica - Aree di massima attenzione

SR-BP-RA5-1c

Data	Rev.	Descrizione	Eseg.	Contr.	Appr.
14/11/2022	0	Emissione per procedura di VIA	SAT	GF	SR

A cura di:
I.A.T. Consulenza e progetti S.r.l.
Dott. Ing. Giuseppe Frongia

Gruppo di progettazione:
Ing. Giuseppe Frongia
Ing. Roberto Pirella
Ing. Enrico Bortone
Ing. Tommaso Caputo
Ing. Paolo Cossiga
Ing. Gianluca Mela
Ing. Andrea Ortu
Ing. Stefano Pisu

Contributi specializzati:
Dott. Vincenzo Fenu (Archeologia)
Dott. Carlo Mura (Archeologia)
Dott. Carlo Mura (Archeologia)
Dott. Carlo Mura (Archeologia)
Dott. Carlo Mura (Archeologia)
Dott. Carlo Mura (Archeologia)
Dott. Carlo Mura (Archeologia)
Dott. Carlo Mura (Archeologia)

II Committente:
SORGENTIA RENEWABLES S.R.L.
Via Agrada, 4
20148 Milano (MI)

Elaborazioni: I.A.T. Consulenza e progetti S.r.l. con il suo unico - Via Michele Gusa s.n.c. 25 CACIP - 09122 Cagliari, Tel./Fax + 39 070 658297

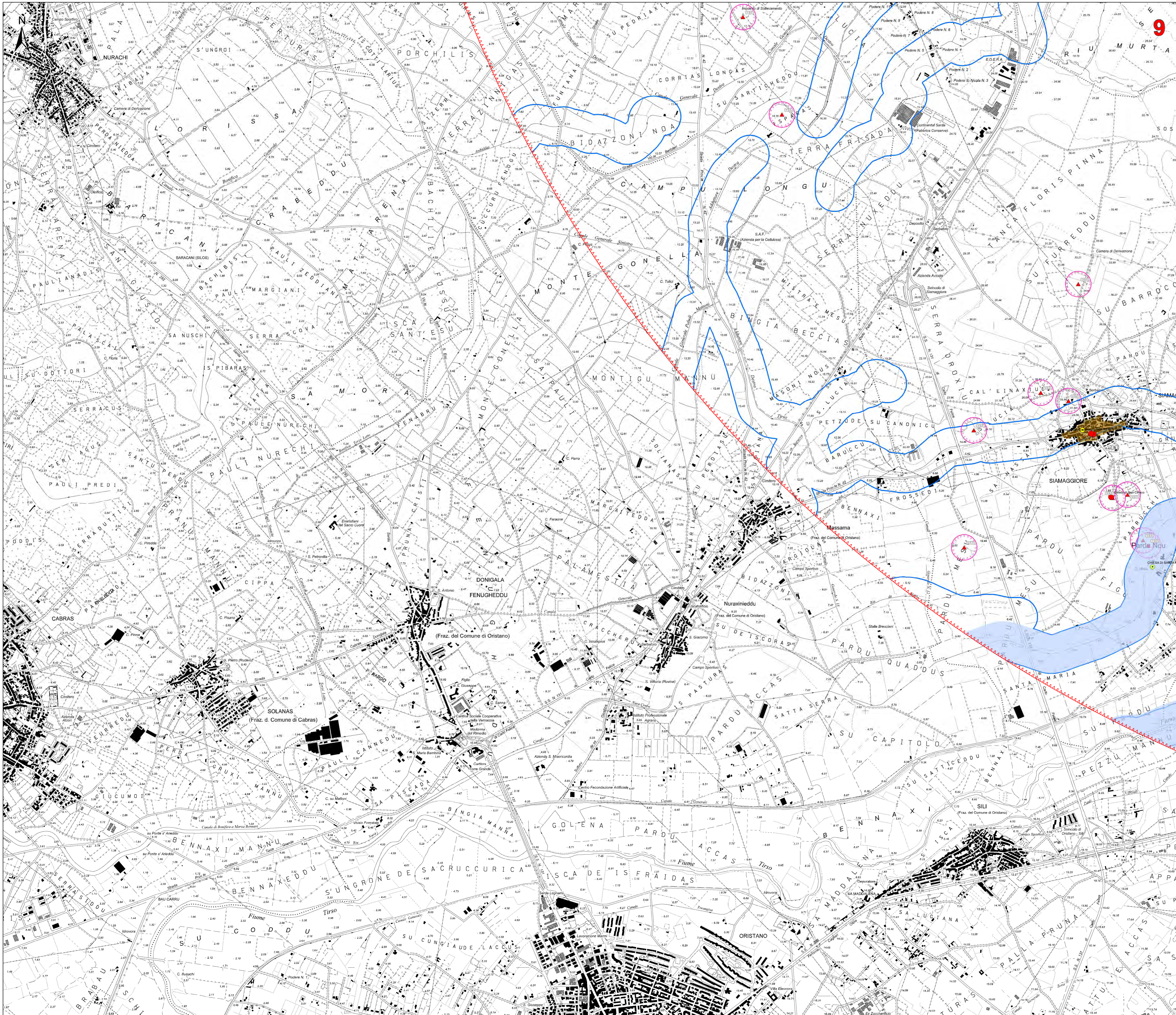

Legenda

- Aerogeneratori in progetto
- Area Cantiere
- SE lente predisposta per la condivisione e BESS
- Cavidotto 30kV
- Cavo AT
- FUTURA SE RTN
- Viabilità di servizio al parco eolico
- Altre opere in progetto
- Area di massima attenzione - 10,5 km
- Beni culturali architettonici - Fonte: Repertorio del Mosaico dei beni paesaggistici e identitari - Anno 2017
- Beni culturali - Fonte: <http://vincolinrete.beniculturali.it/>
- Di interesse culturale dichiarato
- Di interesse culturale non verificato
- Verifica di interesse culturale in corso
- Beni derivati dal Segretariato regionale tramite ricognizione archeologica
- Beni derivati dal Segretariato regionale tramite ricognizione archeologica
- Perimetro di tutela integrale del bene individuato dal Segretariato
- Ulteriori beni da ricognizione archeologica
- Beni PPR ricollocati tramite ricognizione dell'Archeologo
- Beni VIR ricollocati tramite ricognizione dell'Archeologo
- Beni PPR, VIR ricollocati tramite ricognizione dell'Archeologo
- Ulteriori beni individuati tramite ricognizione archeologica
- Perimetro tutela integrale del bene individuato dal PUC
- Perimetro tutela condizionata del bene individuato dal PUC
- Perimetro a rischio archeologico identificato dal PUC
- BENI PAESAGGISTICI VINCOLATI AI SENSI DELLA PARTE III DEL D.LGS. 42/04 E SS.MM.II.
- Immobili e aree di notevole interesse pubblico (art. 136 D. Lgs. 42/2004 e ss.mm.ii.)
- Zone gravate da usi civici (art. 142 comma 1 lettera h D.Lgs 42/2004 ss.mm.ii.)
- Fascia di tutela di 300 m dai laghi (art. 142 comma 1 lettera b D.Lgs 42/2004 ss.mm.ii.)
- Fascia di tutela di 150 m dei corsi d'acqua (art. 142 comma 1 lettera c D.Lgs 42/2004 ss.mm.ii.)
- Territori coperti da foreste e boschi (art. 142 comma 1 lettera g D.Lgs 42/2004 ss.mm.ii.)
- Beni paesaggistici individuati dal PPR (art. 143 D.Lgs 42/2004 ss.mm.ii.)
- Alberi monumentali (artt. 8,17,18 N.T.A. PPR)
- Aree caratterizzate da edifici e manufatti di valenza storico-culturale (artt. 8, 47, 48, 49, 50 N.T.A. PPR)
- Fascia di rispetto di 100 m da aree caratterizzate da edifici e manufatti di valenza storico-culturale
- Grotte e caverne (artt. 8,17,18 N.T.A. PPR)
- Matrici di sviluppo dei centri di antica e prima formazione (artt. 8,47,51,52,53 N.T.A. PPR)
- Aree a quota superiore ai 900 m s.l.m. (art. 8,17,18 N.T.A. PPR)
- Fascia di rispetto di 150 m dai corsi d'acqua cartografati dal PPR (artt. 8,17,18 N.T.A. PPR)
- Fascia di rispetto di 300 m da zone umide, laghi naturali e invasi artificiali (artt. 8,17,18 N.T.A. PPR)
- Perimetro apparati vulcanici

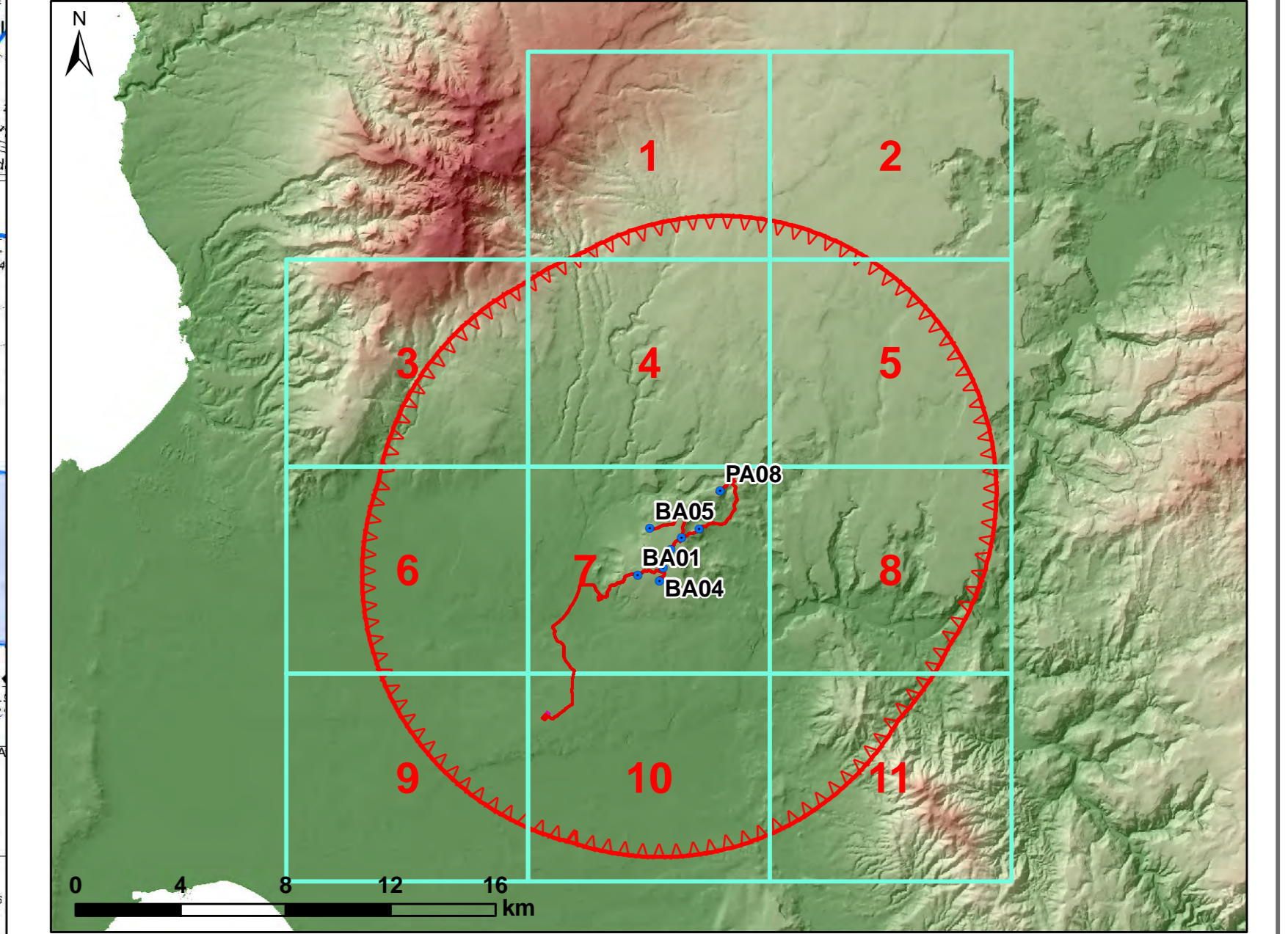

REGIONE SARDEGNA
Provincia di Oristano

IMPIANTO EOLICO NEI COMUNI DI
BAULADU E PAULILATINO

POTENZA MASSIMA IN IMMISSIONE DI 70,80 MW
COMPRESIVA DI SISTEMA DI ACCUMULO INTEGRATO DA 15 MW

Oggetto: STUDIO DI IMPATTO AMBIENTALE		SR-BP-RA5-1c
Titolo: Carta dei dispositivi di tutela paesaggistica - Aree di massima attenzione		Scala: 1:10.000
Data:	Rev.:	Descrizione:
14/11/2022	0	Emissione per procedura di VIA
Eseg.	Contr.	Appr.
SAT	GF	SL

A cura di:
I.A.T. Consulenza e progetti S.r.l.
Dott. Ing. Giuseppe Frongia

Gruppo di progettazione:
Ing. Giuseppe Frongia
Ing. Massimo Baccaro
Ing. Enrico Baccaro
Ing. Tommaso Caputo
Ing. Paolo Cossiga
Ing. Stefano Fenu
Ing. Gianluca Mela
Ing. Andrea Ortu
Ing. Stefano Pao

Contributi specialistici:
Dott. Vincenzo Fenu (Storico/Archeologo)
Dott. Carlo Maria Frongia (Archeologo)
Agr. Dott. Nur. Nicola Maria (Pedologo)
Dott. Massimo Mela (Pianificatore)
Dott. Carlo Maria Frongia (Archeologo)
Dott. Massimo Mela (Pianificatore)
Dott. Stefano Fenu (Pianificatore)

II Committente:
SORGENTIA RENEWABLES S.R.L.
Via Agradi, 4
20148 Milano (MI)

Progettazione:
Dott. Ing. Giuseppe Frongia

ORDINE INGEGNERI E ARCHITETTI
N. 3485 Dott. Ing. Giuseppe Frongia

AD I.A.T. Consulenza e progetti S.r.l. con sede in Via Michele Giusa s.n.c. 25 CAP/P. 99122 Capriati, Tel./Fax +39 070 698297

PROGETTI File origine File di stampa

2022/09/01 Codice pratica

Elaborazioni: I.A.T. Consulenza e progetti S.r.l. con sede in Via Michele Giusa s.n.c. 25 CAP/P. 99122 Capriati, Tel./Fax +39 070 698297

Disegni, cartelle, specifiche e tutto il resto dell'opera sono di proprietà esclusiva del progettista I.A.T. Consulenza e progetti S.r.l. Il committente è tenuto a restituire a richiesta l'originale e a conservare il documento in formato elettronico.