

Legenda

- Aerogeneratori in progetto
- Area Cantiere
- SE lente predisposta per la condivisione e BESS
- Cavodotto 30kV
- Cavo AT
- FUTURA SE RTN
- Viabilità di servizio al parco eolico
- Altre opere in progetto
- Area di massima attenzione - 10,5 km
- Beni culturali architettonici - Fonte: Repertorio del Mosaico dei beni paesaggistici e identitari - Anno 2017
- Beni culturali - Fonte: <http://vincolinrete.beniculturali.it/>
- Di interesse culturale dichiarato
- Di interesse culturale non verificato
- Verifica di interesse culturale in corso
- Beni derivati dal Segretariato regionale tramite ricognizione archeologica
- Beni derivati dal Segretariato regionale tramite ricognizione archeologica
- Perimetro di tutela integrale del bene individuato dal Segretariato
- Ulteriori beni da ricognizione archeologica
- Beni PPR ricollocati tramite ricognizione dell'Archeologo
- Beni VIR ricollocati tramite ricognizione dell'Archeologo
- Beni PPR, VIR ricollocati tramite ricognizione dell'Archeologo
- Ulteriori beni individuati tramite ricognizione archeologica
- Perimetro tutela integrale del bene individuato dal PUC
- Perimetro tutela condizionata del bene individuato dal PUC
- Perimetro a rischio archeologico identificato dal PUC
- BENI PAESAGGISTICI VINCOLATI AI SENSI DELLA PARTE III DEL D.LGS. 42/04 E SS.MM.II.**
- Immobili e aree di notevole interesse pubblico (art. 136 D. Lgs. 42/2004 e ss.mm.ii.)
- Zone gravate da usi civici (art. 142 comma 1 lettera h D.Lgs 42/2004 ss.mm.ii.)
- Fascia di tutela di 300 m dai laghi (art. 142 comma 1 lettera b D.Lgs 42/2004 ss.mm.ii.)
- Fascia di tutela di 150 m dei corsi d'acqua (art. 142 comma 1 lettera c D.Lgs 42/2004 ss.mm.ii.)
- Territori coperti da foreste e boschi (art. 142 comma 1 lettera g D.Lgs 42/2004 ss.mm.ii.)
- Beni paesaggistici individuati dal PPR (art. 143 D.Lgs 42/2004 ss.mm.ii.)**
- Alberi monumentali (artt. 8,17,18 N.T.A. PPR)
- Aree caratterizzate da edifici e manufatti di valenza storico-culturale (artt. 8, 47, 48, 49, 50 N.T.A. PPR)
- Fascia di rispetto di 100 m da aree caratterizzate da edifici e manufatti di valenza storico-culturale
- Grotte e caverne (artt. 8,17,18 N.T.A. PPR)
- Matrici di sviluppo dei centri di antica e prima formazione (artt. 8,47,51,52,53 N.T.A. PPR)
- Aree a quota superiore ai 900 m s.l.m. (artt. 8,17,18 N.T.A. PPR)
- Fascia di rispetto di 150 m dai corsi d'acqua cartografati dal PPR (artt. 8,17,18 N.T.A. PPR)
- Fascia di rispetto di 300 m da zone umide, laghi naturali e invasi artificiali (artt. 8,17,18 N.T.A. PPR)
- Perimetro apparati vulcanici

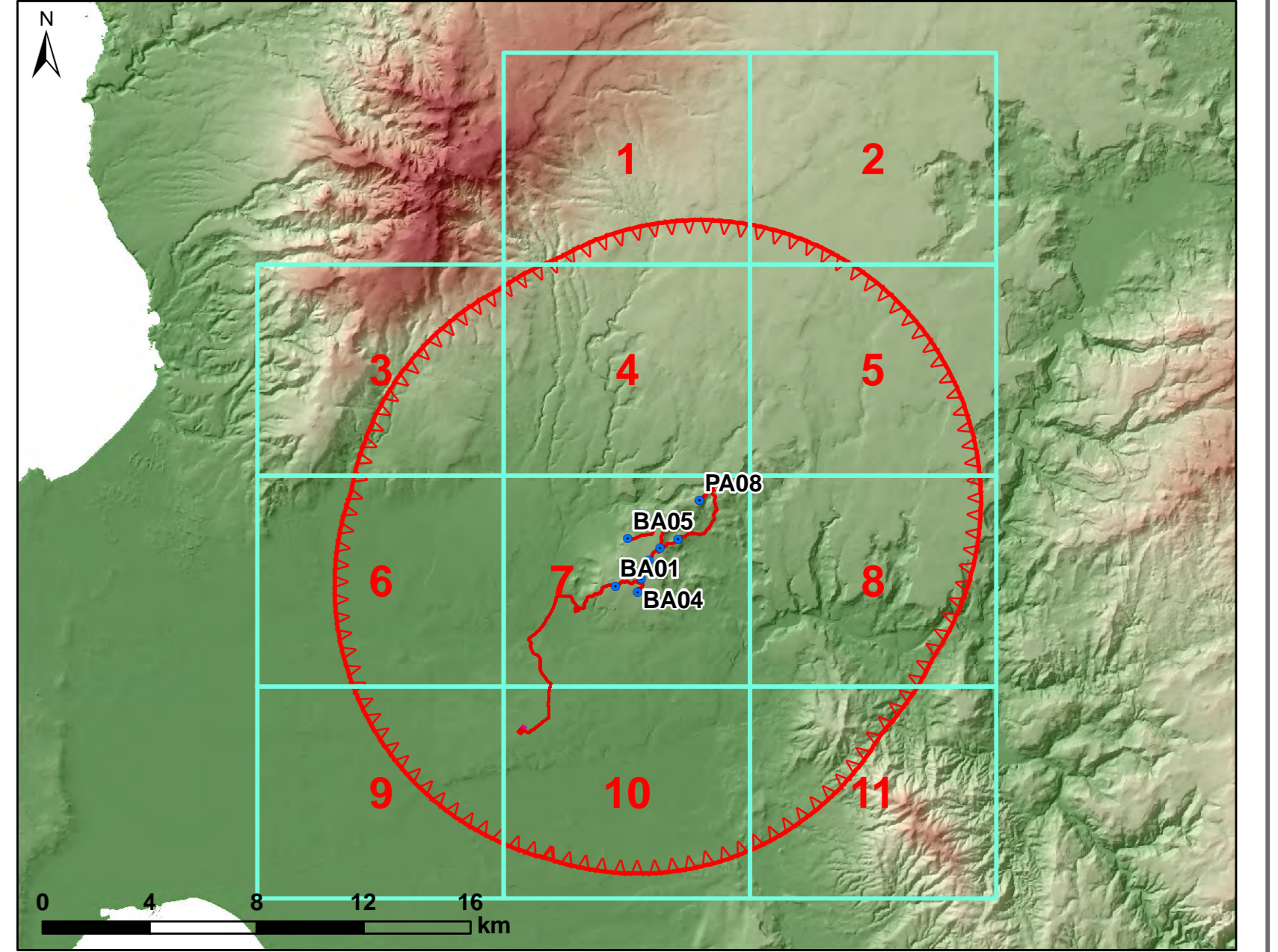

REGIONE SARDEGNA
Provincia di Oristano

IMPIANTO EOLICO NEI COMUNI DI
BAULADU E PAULLATINO

POTENZA MASSIMA IN IMMISSIONE DI 70,80 MW
COMPRESIVA DI SISTEMA DI ACCUMULO INTEGRATO DA 15 MW

STUDIO DI IMPATTO AMBIENTALE		SR-BP-RAS-1d			
Carta dei dispositivi di tutela paesaggistica - Aree di massima attenzione		Cod. scala: 1:10.000			
Data	Rev.	Descrizione	Eseg.	Contr.	Appr.
14/11/2022	0	Emissione per procedura di VIA		IAT	GF SR

<p>A cura di: I.A.T. Consulenza e progetti S.r.l. Dot. Ing. Giuseppe Frongia</p> <p>Gruppo di progettazione: Ing. Giuseppe Frongia (coordinatore e responsabile) Ing. Roberto Battistoni Ing. Andrea Cappai Ing. Paolo Chessa Ing. Gianluca Mili Ing. Andrea Orca Ing. Elisabetta</p> <p>Contributi specializzati: Dot. Vincenzo Fenu (Archeologia) Dot. Gianfrancesco Sanna (Archeologia) Agr. Dott. Nat. Nicola Maria Iannone (Agricoltura) Dot. Ing. Francesco Sanna (Energia) Dot. Ing. Maria Grazia Arca (Archeologia) Dot. Carl Maria Fenu (Archeologia) Dot. Matteo Tatti (Archeologia)</p>	<p>Progettazione: Dot. Ing. Giuseppe Frongia</p> <p>II Committente: SORGENTIA RENEWABLES S.R.L. Via Alghardi, 4 20148 Milano (MI)</p>
---	--

Elaborazioni: I.A.T. Consulenza e progetti S.r.l. con socio unico - Via Michele Guis s.n.c. 22 CACAP - 09122 Cagliari, Tel/Fax +39 070 639297
 Disegni, calcoli, specifiche e tutto le altre informazioni contenute nel presente documento sono di proprietà I.A.T. Consulenza e progetti S.r.l. e non possono essere utilizzate o pubblicate senza il permesso scritto del titolare.

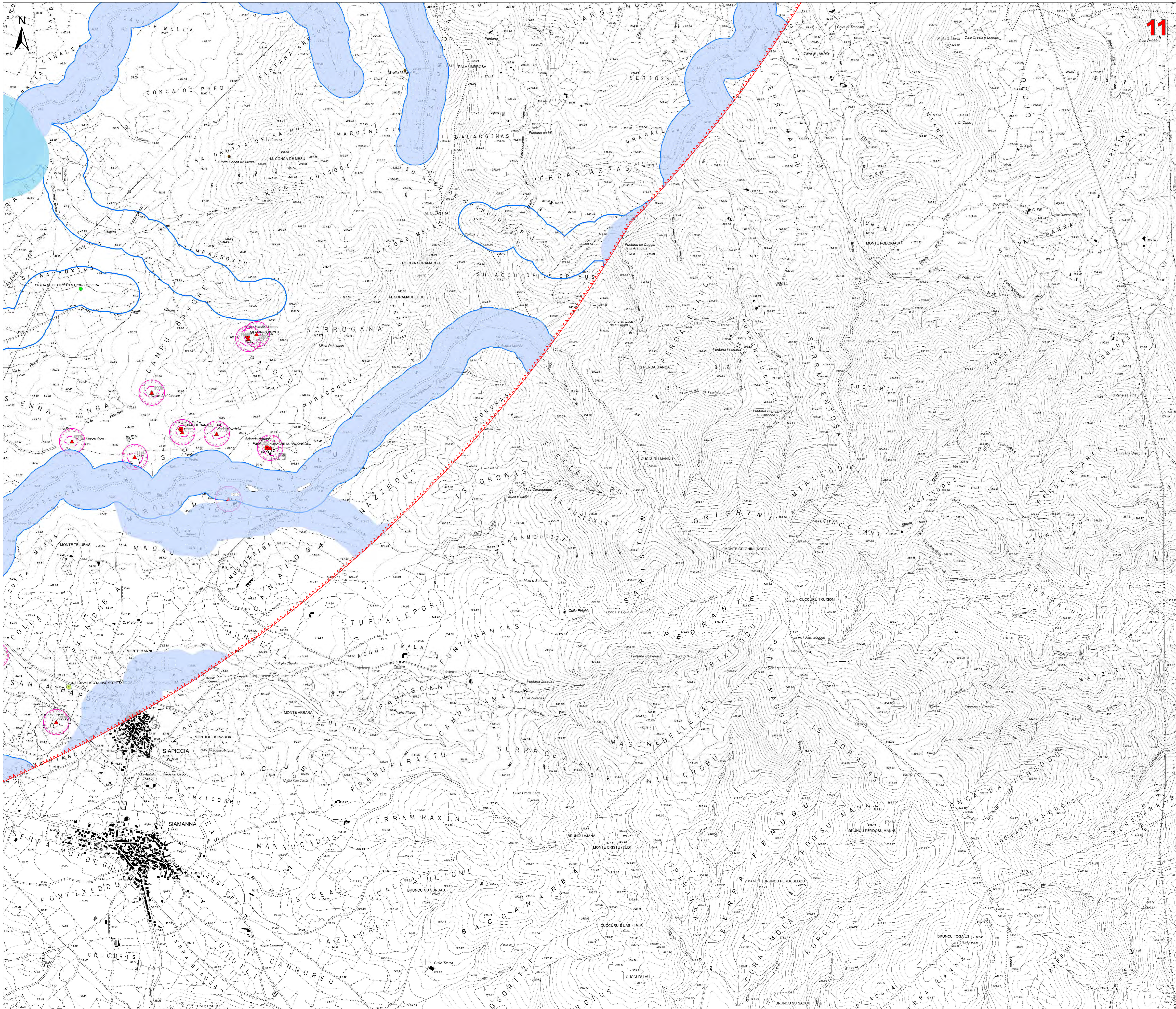

Legenda

- Aerogeneratori in progetto
- Area Cantiere
- SE lente predisposta per la condivisione e BESS
- Cavidotto 30kV
- Cavo AT
- FUTURA SE RTN
- Viabilità di servizio al parco eolico
- Altre opere in progetto
- Area di massima attenzione - 10,5 km
- Beni culturali architettonici - Fonte: Repertorio del Mosaico dei beni paesaggistici e identitari - Anno 2017
- Beni culturali - Fonte: <http://vincolinrete.beniculturali.it/>
- Di interesse culturale dichiarato
- Di interesse culturale non verificato
- Verifica di interesse culturale in corso
- Beni derivati dal Segretariato regionale tramite ricognizione archeologica**
- Beni derivati dal Segretariato regionale tramite ricognizione archeologica
- Perimetro di tutela integrale del bene individuato dal Segretariato
- Uteriori beni da ricognizione archeologica**
- Beni PPR ricollocati tramite ricognizione dell'Archeologo
- Beni VIR ricollocati tramite ricognizione dell'Archeologo
- Beni PPR, VIR ricollocati tramite ricognizione dell'Archeologo
- Uteriori beni individuati tramite ricognizione archeologica
- Perimetro tutela integrale del bene individuato dal PUC
- Perimetro tutela condizionata del bene individuato dal PUC
- Perimetro a rischio archeologico identificato dal PUC
- BENI PAESAGGISTICI VINCOLATI AI SENSI DELLA PARTE III DEL D.LGS. 42/04 E SS.MM.II.**
- Immobili e aree di notevole interesse pubblico (art. 136 D. Lgs. 42/2004 e ss.mm.ii.)
- Zone gravate da usi civici (art. 142 comma 1 lettera h D.Lgs 42/2004 ss.mm.ii.)
- Fascia di tutela di 300 m dai laghi (art. 142 comma 1 lettera b D.Lgs 42/2004 ss.mm.ii.)
- Fascia di tutela di 150 m dei corsi d'acqua (art. 142 comma 1 lettera c D.Lgs 42/2004 ss.mm.ii.)
- Territori coperti da foreste e boschi (art. 142 comma 1 lettera g D.Lgs 42/2004 ss.mm.ii.)
- Beni paesaggistici individuati dal PPR (art. 143 D.Lgs 42/2004 ss.mm.ii.)**
- Alberi monumentali (artt. 8,17,18 N.T.A. PPR)
- Aree caratterizzate da edifici e manufatti di valenza storico-culturale (artt. 8, 47, 48, 49, 50 N.T.A. PPR)
- Fascia di rispetto di 100 m da aree caratterizzate da edifici e manufatti di valenza storico-culturale
- Grotte e caverne (artt. 8,17,18 N.T.A. PPR)
- Matrici di sviluppo dei centri di antica e prima formazione (artt. 8,47,51,52,53 N.T.A. PPR)
- Aree a quota superiore ai 900 m s.l.m. (artt. 8,17,18 N.T.A. PPR)
- Fascia di rispetto di 150 m dai corsi d'acqua cartografati dal PPR (artt. 8,17,18 N.T.A. PPR)
- Fascia di rispetto di 300 m da zone umide, laghi naturali e invasi artificiali (artt. 8,17,18 N.T.A. PPR)
- Perimetro apparati vulcanici

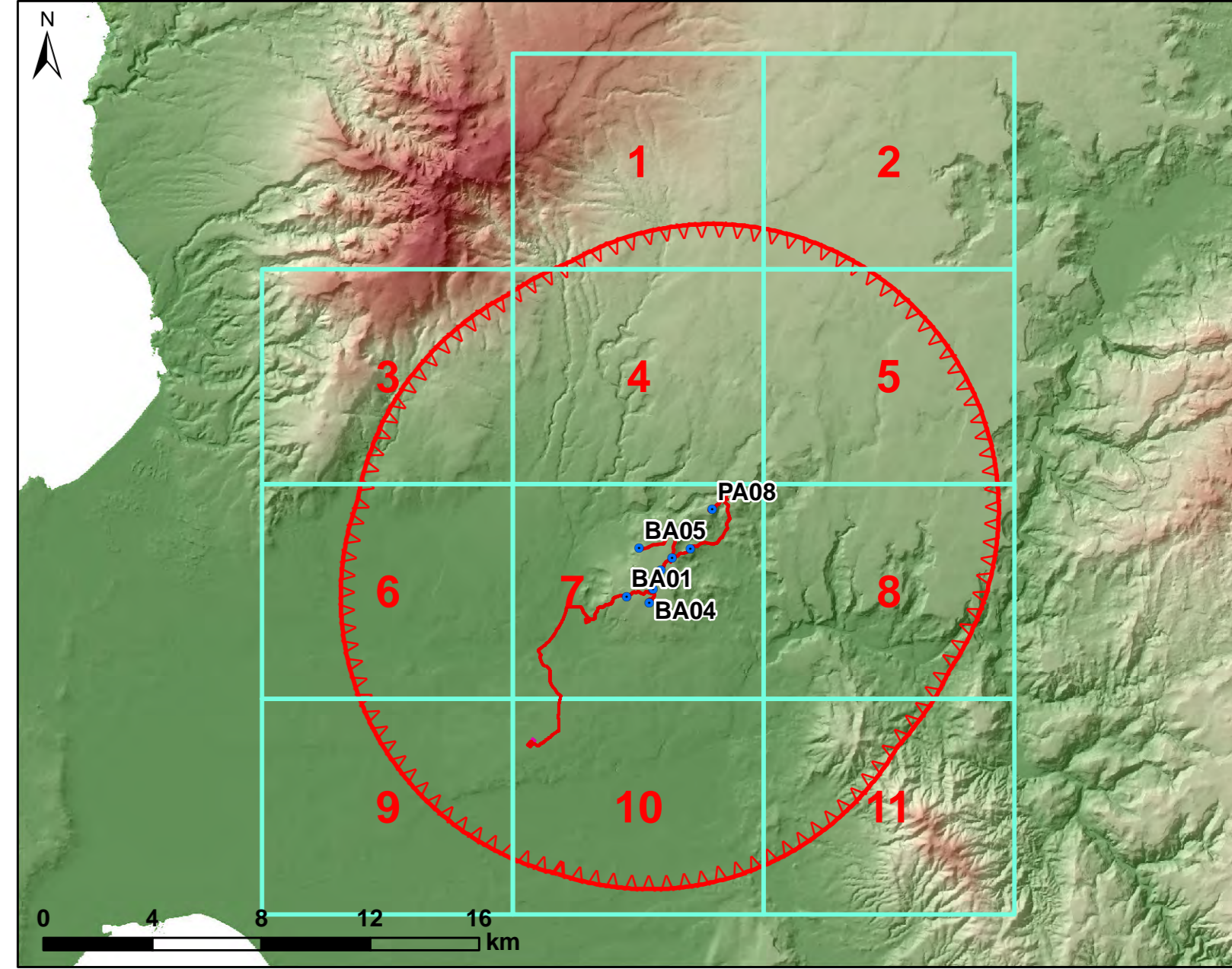

REGIONE SARDEGNA
Provincia di Oristano

IMPIANTO EOLICO NEI COMUNI DI BAULADU E PAULLATINO

POTENZA MASSIMA IN IMMISSIONE DI 70,80 MW
COMPRESIVA DI SISTEMA DI ACCUMULO INTEGRATO DA 15 MW

Oggetto: STUDIO DI IMPATTO AMBIENTALE		SR-BP-RAS-1d
Titolo: Carta dei dispositivi di tutela paesaggistica - Aree di massima attenzione		Scala: 1:10.000
Data: 14/11/2022	Rev: 0	Descrizione: Emissione per procedura di VIA
Eseg.:	Contr.:	Appr.:
	IAT	GF
A cura di: I.A.T. Consulenza e progetti S.r.l. Dott. Ing. Giuseppe Frongia		Progettazione: Dott. Ing. Giuseppe Frongia
Gruppo di progettazione: Ing. Giuseppe Frongia Ing. Roberto Biondini Ing. Carlo Andrea Cappai Ing. Paolo Chiriacchio Ing. Tommaso Fenu Ing. Gianluca Melis Ing. Andrea Ortu Ing. Elisabetta Spina		Contributi specializzati: Dott. Vincenzo Fenu (Archeologia) Dott. Gianfrancesco Manna (Archeologia) Agr. Dott. Nat. Nicola Maria (Archeologia) Dott. Gianfrancesco Manna (Archeologia) Dott. Cos. Mauro Fenu (Archeologia) Dott. Matteo Tatti (Archeologia)
II Committente: SORGENTIA RENEWABLES S.R.L. Via Alghardi, 4 20148 Milano (MI)		