PPR: Assetto ambientale

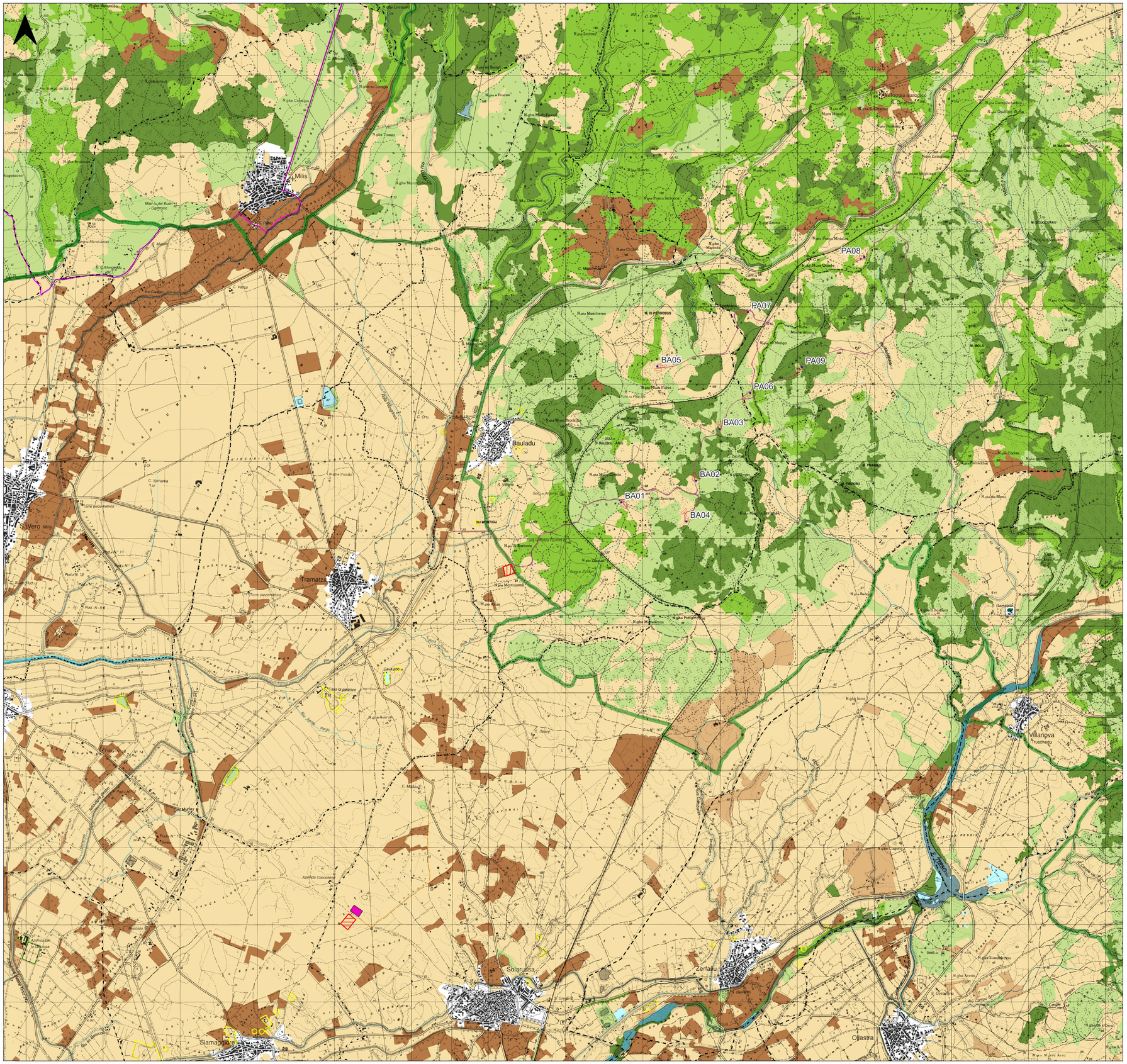

Legenda

- Aerogeneratori in progetto
- Viabilità di servizio del parco eolico
- Cavidotto 30kV
- Altre opere in progetto
- Cavo AT
- Area Cantiere
- SE utente predisposta per la condivisione e BESS
- Futura SE TERNA

CB - CARTOGRAFIA BASE

- Ambiti di Paesaggio
- Limiti comunali

AA - BENI PAESAGGISTICI LINEARI E PUNTUALI 142 e 143

- alberi Monumentali

AA - AREE DI INTERESSE NATURALISTICO ISTITUZIONALMENTE TUTELATE

- Aree Gestione Speciale Ente Foreste
- Sistema Regionale Parchi

AA - AREE RECUPERO AMBIENTALE

- scavi

AA - BENI PAESAGGISTICI 143

- Fiumi e torrenti
- fiumiTorrenti_PLG
- Laghi, invasi e stagni

AA - COMPONENTI ASSETTO AMBIENTALE

componentiAmbientali

- Macchia, dune e aree umide
- Boschi
- Praterie e spiagge
- Colture arboree specializzate
- Impianti boschivi artificiali
- Colture erbacee specializzate; Aree antropizzate

REGIONE SARDEGNA
Provincia di Oristano

IMPIANTO EOLICO NEI COMUNI DI BAULADU E PAULILATINO

POTENZA MASSIMA IN IMMISSIONE DI 70,80 MW
COMPRENSIVA DI SISTEMA DI ACCUMULO INTEGRATO DA 15 MW

Oggetto: STUDIO DI IMPATTO AMBIENTALE	Cod.elab.: SR-BP-RA5-4
Titolo: PPR: Assetto Ambientale	scala: 1:25.000

Data	Rev.	Descrizione	Eseg.	Contr.	Appr.
14/11/2022	0	Emissione per procedura di VIA	IAT	GF	SR

A cura di:
I.A.T. Consulenza e progetti S.r.l.
Dott. Ing. Giuseppe Frongia

Gruppo di progettazione:
Ing. Giuseppe Frongia (coordinatore e responsabile)
Ing. Marianna Barbarino
Ing. Enrica Batzella
Pian. Terr. Andrea Cappai
Ing. Gianfranco Corda
Ing. Paolo Desogus
Pian. Terr. Veronica Fais
Ing. Gianluca Melis
Ing. Andrea Onnis
Pian. Terr. Eleonora Re
Ing. Elisa Roych

Contributi specialistici:
Ing. Antonio Dedoni (acustica)
Dott. Vincenzo Ferri (Chirotterofauna)
Dott. Geol. Maria Francesca Lobina (geologia)
Agr. Dott. Nat. Nicola Manis (pedologia)
Dott. Nat. Francesco Mascia (Flora)
Dott. Maurizio Medda (Fauna)
Dott.ssa Alice Nozza (Archeologia)
Dott. Geol. Mauro Pompei (geologia)
Dott. Matteo Tatti (Archeologia)

Progettazione:
Dott. Ing. Giuseppe Frongia
ORDINE INGEGNERI PROVINCIA CAGLIARI N. 3453 Dott. Ing. Giuseppe Frongia

Il Committente:

iat CONSULENZA E PROGETTI
www.iatprogetti.it

SORGENIA RENEWABLES S.R.L.
Via Algradi, 4
20148 Milano (MI)
sorgenia RENEWABLES

A1	SR-BP-RA5-4_PPR: Assetto Ambientale	SR-BP-RA5-4_PPR: Assetto Ambientale	2022/0301
Formato	File origine	File di stampa	Codice pratica

Elaborazioni: I.A.T. Consulenza e progetti S.r.l. con socio unico - Via Michele Giua s.n.c. ZI CACIP , 09122 Cagliari, Tel./Fax +39.070.658297

Disegni, calcoli, specifiche e tutte le altre informazioni contenute nel presente documento sono di proprieta' della I.A.T. Consulenza e progetti s.r.l. Al ricevimento di questo documento la stessa diffida pertanto di riprodurlo, in tutto o in parte, e di rivelarne il contenuto in assenza di esplicita autorizzazione.