MAPPA DELLE ANALISI VISIVE CUMULATIVE - STATO EX POST

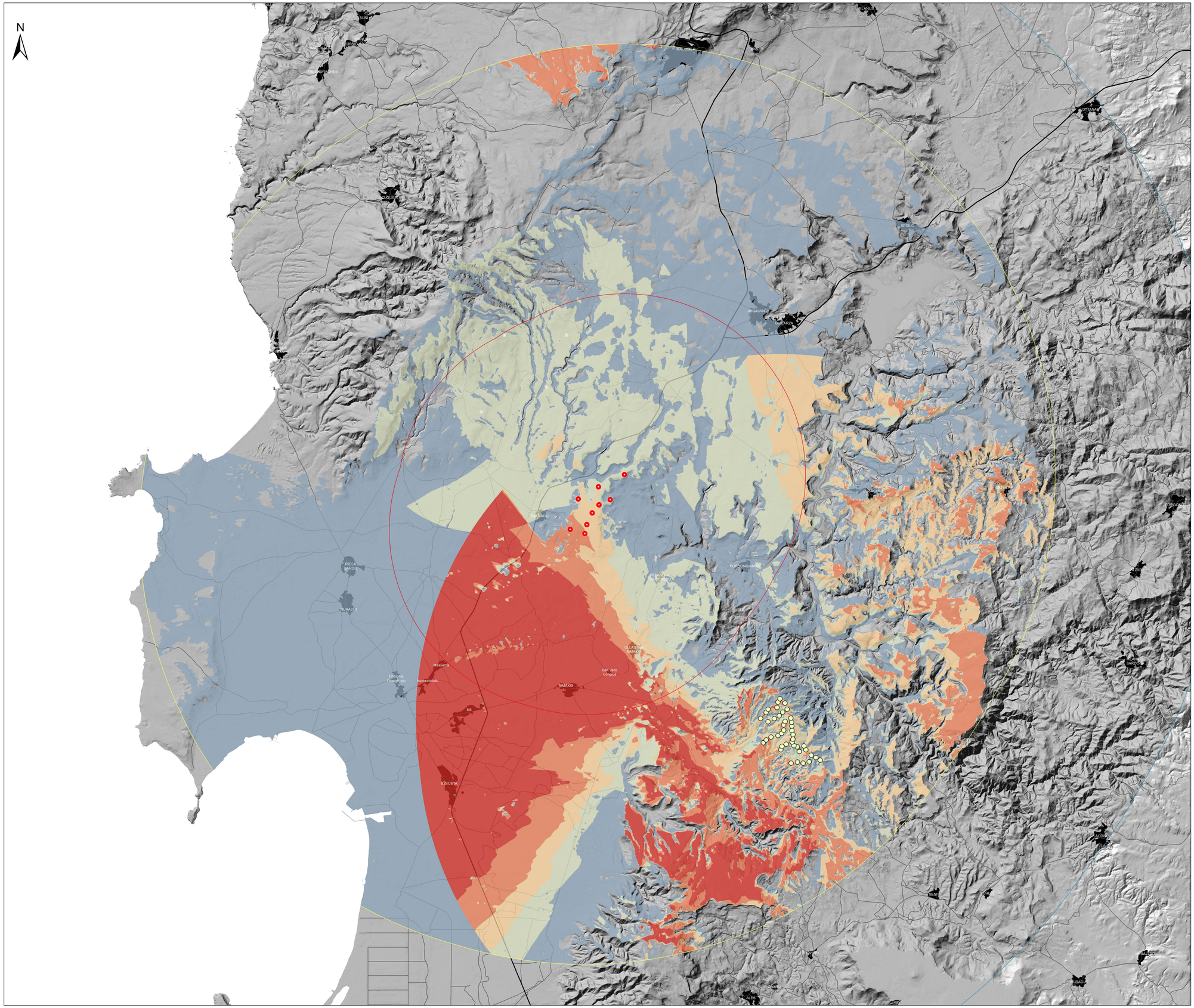

REGIONE SARDEGNA
Provincia di Oristano

IMPIANTO EOLICO NEI COMUNI DI BAULADU E PAULILATINO

POTENZA MASSIMA IN IMMISSIONE DI 70,80 MW
COMPRENSIVA DI SISTEMA DI ACCUMULO INTEGRATO DA 15 MW

Oggetto		
STUDIO DI IMPATTO AMBIENTALE		SR-BP-RA12-3
Titolo: Mappa delle analisi visive cumulative - stato ex post	scala	1:75.000

Data	Rev.	Descrizione	Eseg.	Contr.	Appr.
14/11/2022	0	Emissione per procedura di VIA	IAT	GF	SR

A cura di:
I.A.T. Consulenza e progetti S.r.l.
Dott. Ing. Giuseppe Frongia

Gruppo di progettazione:
Ing. Giuseppe Frongia (coordinatore e responsabile)
Ing. Giuseppe Frongiglio
Ing. Enrico Ballarotta
Pian. Ter. Andrea Cappai
Ing. Gianfranco Conte
Ing. Paolo Desogus
Ing. Giovanni Battista Fais
Ing. Gianluca Melis
Ing. Andrea Onnis
Pian. Ter. Eleonora Ra
Ing. Elisa Roych

Contributi specialistici:
Ing. Antonio Debiri (acustica)
Dott. Vincenzo Ferri (Chirotteri/avifauna)
Dott. Geol. Giovanni Battista Frongia (geologia)
Agr. Dott. Nat. Nicola Maria (pedologia)
Dott. Nat. Francesco Mascia (Flora)
Dott. Maurizio Medda (Fauna)
Dott.ssa Alice Nozza (Archeologia)
Dott. Geol. Mauro Pompei (geologia)
Dott. Matteo Tatti (Archeologia)

Progettazione:
Dott. Ing. Giuseppe Frongia
ORDINE INGEGNERI PROVINCIA CAGLIARI
N. 3403 Dott. Ing. Giuseppe Frongia

Il Committente:

SORGENIA RENEWABLES S.R.L.
Via Algardi, 4
20148 Milano (MI)

iat CONSULENZA E PROGETTI
www.iatprogetti.it

AD	VA-BP-RA12-3_Mappa delle analisi visive cumulative - stato ex post	VA-BP-RA12-3_Mappa delle analisi visive cumulative - stato ex post	2022/0301
Formato	File origine	File di stampa	Codice grafica

Elaborazioni: I.A.T. Consulenza e progetti S.r.l. con socio unico - Via Michele Giua s.n.c. 25 CACIP , 09122 Cagliari, Tel./Fax +39.070.658297

Disegni, calcoli, specifiche e tutte le altre informazioni contenute nel presente documento sono di proprietà della I.A.T. Consulenza e progetti s.r.l. Al ricevimento di questo documento la stessa diffida pertanto di riprodurlo, in tutto o in parte, e di rivelarne il contenuto in assenza di esplicita autorizzazione.